

# INSTITUTO DO LEGISLATIVO PAULISTA

---

## *INDICADORES*

Cursos, Seminários, Palestras e Outras Atividades em 2015

## INTRODUÇÃO

A finalidade deste trabalho foi identificar indicadores referentes aos Cursos, Palestras, Seminários, Lançamento de Livros e de outras atividades promovidas pelo Instituto do Legislativo Paulista, no ano de 2015.

Como primeira providência criou-se um Banco de Dados e, para tanto, considerou-se campos constantes do formulário de inscrição, bem como outros foram acrescentados.

Durante o processo de alimentação do Banco de Dados, por meio das Listas de Presença, constatou-se os seguintes problemas:

- Listas de Presenças incompletas quando confrontadas com os inscritos;
- Listas de Presenças sem ordem alfabética, o que dificulta a localização para assinatura;
- Falta de lista de presença ;
- Apesar de participantes informarem na própria lista de presença, nas listas seguintes, ainda não constavam;
- Participantes que não se inscreveram, mas também não preencheram nenhum formulário para que se pudesse extrair dados;
- Participantes recorrentes que não se inscrevem nas atividades;
- Participantes não selecionados mas que comparecem;
- Fichas de Inscrição incompletas e/ou com dados errados, por exemplo a data de nascimento tendo como ano 2015;
- Registro de mais de uma inscrição para o mesmo evento.

Assim, muitos indicadores previstos não puderem ser levantados e, e alguns dos relacionados nas páginas seguintes estão de certa forma prejudicados e não refletem corretamente os dados, pois devido a falta de informações alguns indicadores irão mencionar “Não Informado”.

Foram oferecidas 32 atividades no ano de 2015:

## RELAÇÃO DAS ATIVIDADES

### *ANO 2015*

- 01 - A atuação dos deputados na Assembleia Legislativa do Estado de São Paulo no período da ditadura militar (Integral)
- 02 - A Formação do Político na Roma Republicana e Imperial : uma visita às obras de Cícero e Sêneca (4 aulas)
- 03 - A História da Cidade de São Paulo - da vila à metrópole (arquitetura) - 6 aulas
- 04 - A Participação Política das Mulheres na Segunda República Espanhola e Militar na Guerra Civil em Contraste com os Retrocessos da Condição Feminina na Ditadura Franquista ( Seminário 2 períodos)
- 05 - Amor, Violência e Sociedade ( 4 aulas)
- 06 - Cerimonial Público - 1º Semestre de 2015 - Turma 1 (8 Períodos)
- 07 - Cerimonial Público - 1º Semestre de 2015 - Turma 2 (8 Períodos)
- 08 - Cerimonial Público - 2º Semestre de 2015 ( 8 Períodos)
- 09 - Ciclo de Debates sobre o Estatuto da Metrópole (3 Debates)
- 10 - Compras Públicas Sustentáveis (5 Aulas)
- 11 - Comunicação Pública Governamental (1 Palestra)
- 12 - Conciliação e Mediação (12 Períodos)
- 13 - Estudos sobre textos: análise, interpretação e produção ( 7 Aulas)
- 14 - Ética e assédio moral. Direito ao reconhecimento (1 Palestra)
- 15 - Gênero, diversidade sexual e direitos humanos (5 Aulas)
- 16 - Gestão de Documentos Eletrônicos ( 1 Palestra)

- 17 - Lançamento do livro "Em Busca da Idade Nova - Alceu Amoroso Lima e os Projetos Católicos de Organização Social (1928 - 1945)" de Guilherme Ramalho Arduini ( 1 dia)
- 18 - Machado e a condição feminina (6 Aulas)
- 19 - O Direito das Mulheres na Ordem Jurídica Brasileira (1 Palestra)
- 20 - O Filósofo e a República (2 Aulas)
- 21 - O Processo de Envelhecer (1 Palestra)
- 22 - O Processo de Envelhecer (1 Palestra)
- 23 - O sistema político norte-americano (5 Aulas)
- 24 - Os Filósofos e a Educação (7 aulas)
- 25 - Planejamento Urbano e Ambiental Multidisciplinar (4 aulas)
- 26 - Políticas Públicas de Desenvolvimento e a Tutela dos Direitos Sociais (2 aulas)
- 27 - *Proposições e Processos Legislativos Especiais 1º sem 2015 (6 Aulas)*
- 28 - Processo Legislativo - Ciclo Básico - 1º Sem 2015 (5 Aulas)
- 29 - Proposições e Processos Legislativos Especiais (6 aulas)
- 30 - Relações Humanas na Administração Pública (2 Palestras)
- 31 - Seminário Internacional ILP e TJM-SP Constituição, Poder Legislativo e Justiça Militar(3 Períodos)
- 32 - V Encontro Estadual de Agentes Públicos (3 Períodos)

Como muitas delas foram realizadas em vários dias e algumas, em período integral, para efeito desse trabalho, no que se refere a presença dos participantes, foi considerado a média de todos os períodos<sup>1</sup>,

---

1 - Período = a) todos os dias de realização de cada atividade; b) da manhã e da tarde e de todos os dias

Fizeram inscrição, em pelo menos uma das 32<sup>2</sup> (trinta e duas) atividades, 2030 participantes, assim distribuídos:

### ESCOLARIDADE

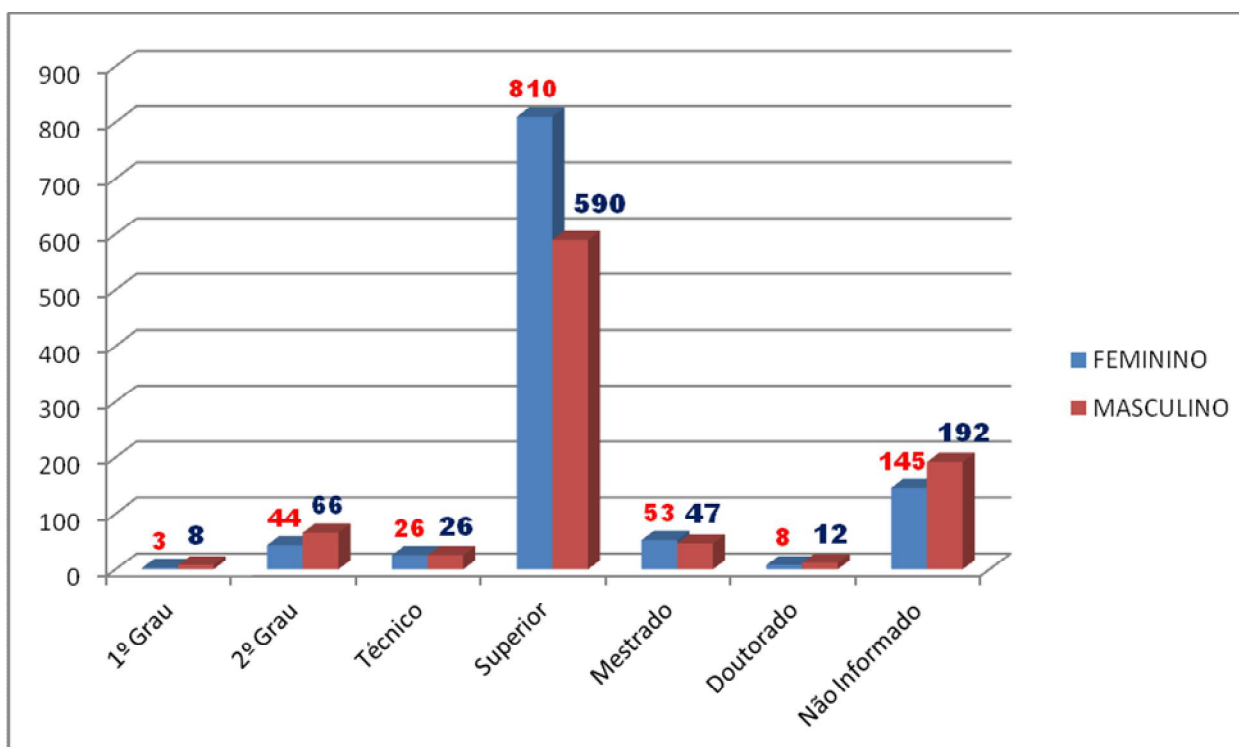

### Anexo I

## FAIXA ETÁRIA DOS PARTICIPANTES

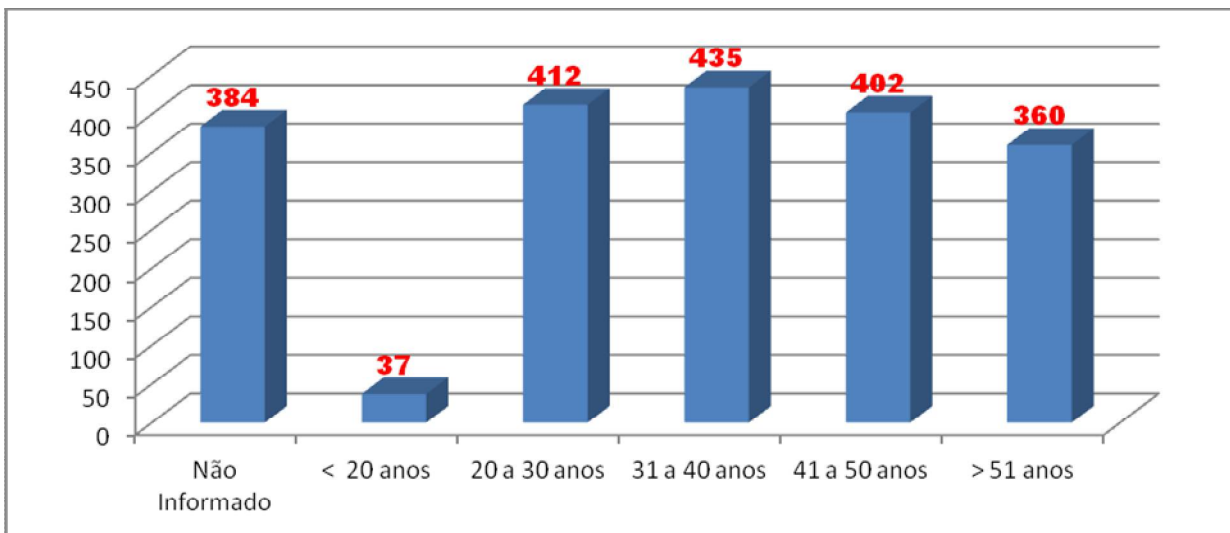

Anexo II

Entre os 2030 inscritos em uma das atividades, 150 eram funcionários da ALESP, assim distribuídos:

## FUNCIONÁRIOS DA ALESP

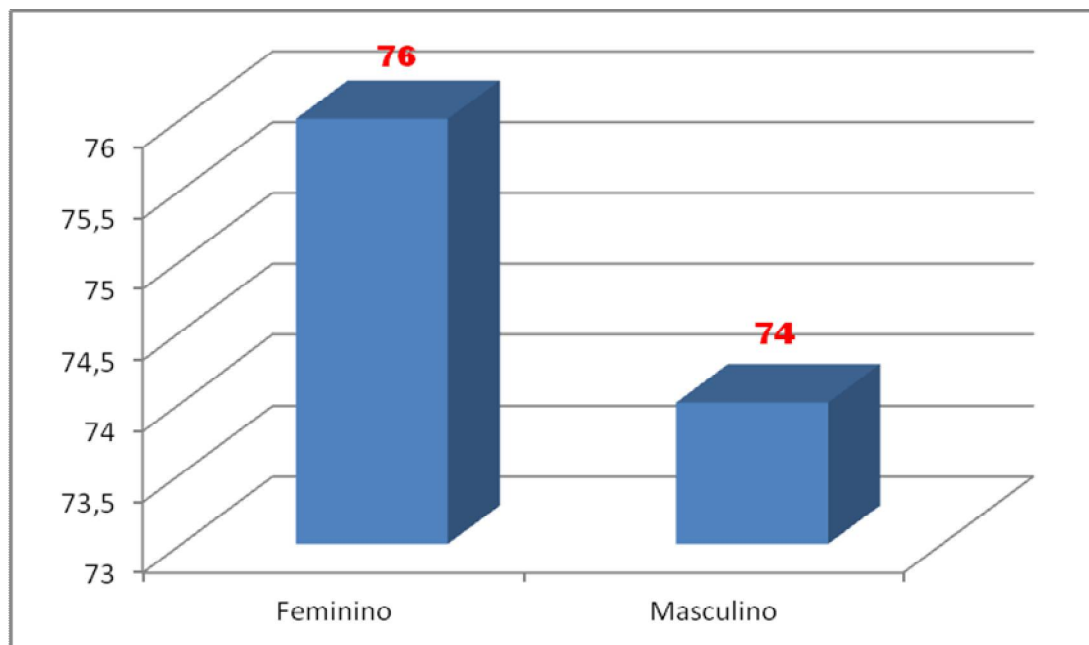

Anexo III

Comparativo entre o total de Inscritos da Assembleia Legislativa de São Paulo e de Outras Entidades:

## INSCRITOS - ALESP x DEMAIS ENTIDADES

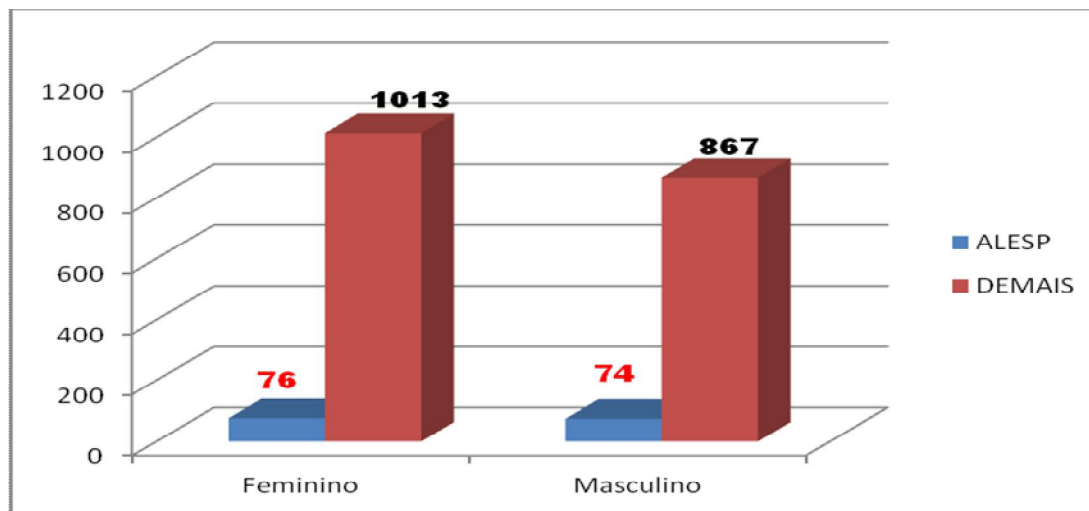

A quantidade de funcionários da ALESP é muito pequena em relação a quantidade de efetivos e comissionados.

### INSCRIÇÃO, PRESENÇA MÉDIA P/PERÍODO, MÉDIA E DESVIO PADRÃO

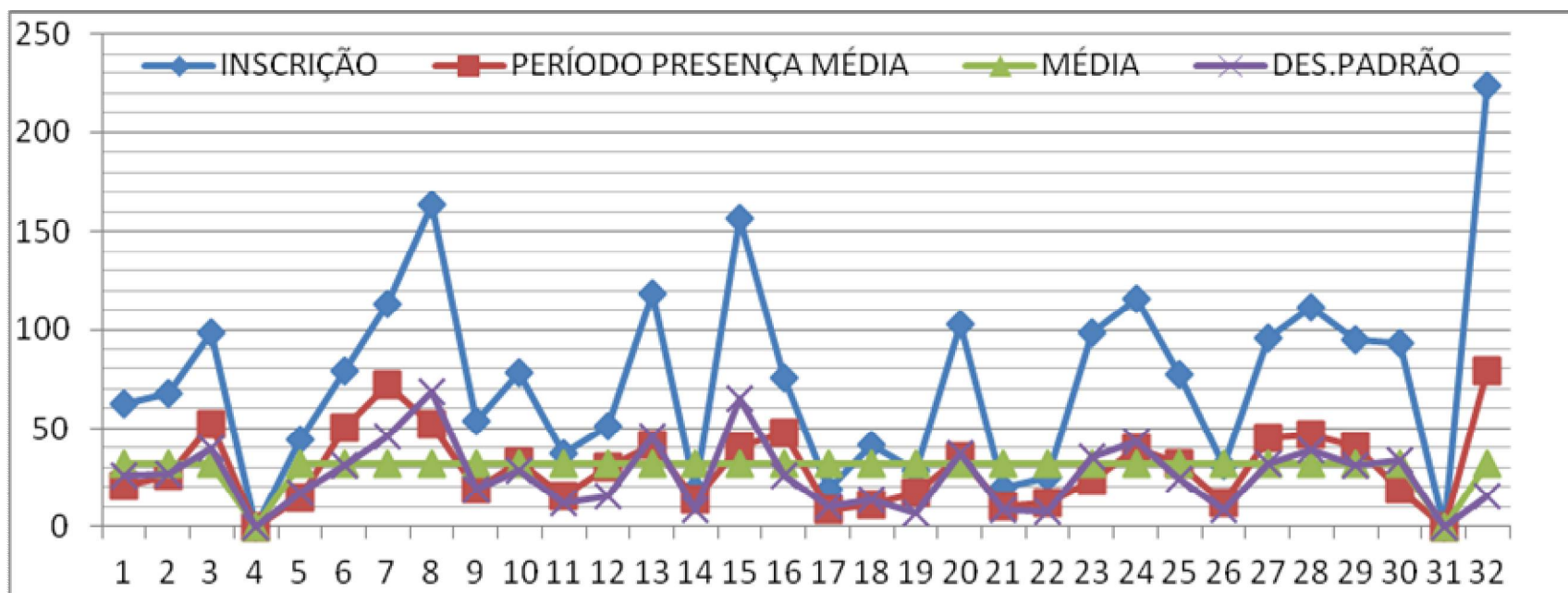

Obs.: Não foram computadas as atividades 4 e 31<sup>3</sup>, esta para que não houvesse uma distorção muito grande e aquela por não ter lista de presença.

3 - A atividade 31 teve 3 períodos, porém há apenas 2 Listas de Presença com grande diferença entre elas em número de participantes.

**INSCRIÇÃO, PRESENÇA MÉDIA P/PERÍODO, MÉDIA E DESVIO PADRÃO APENAS DOS CURSOS**

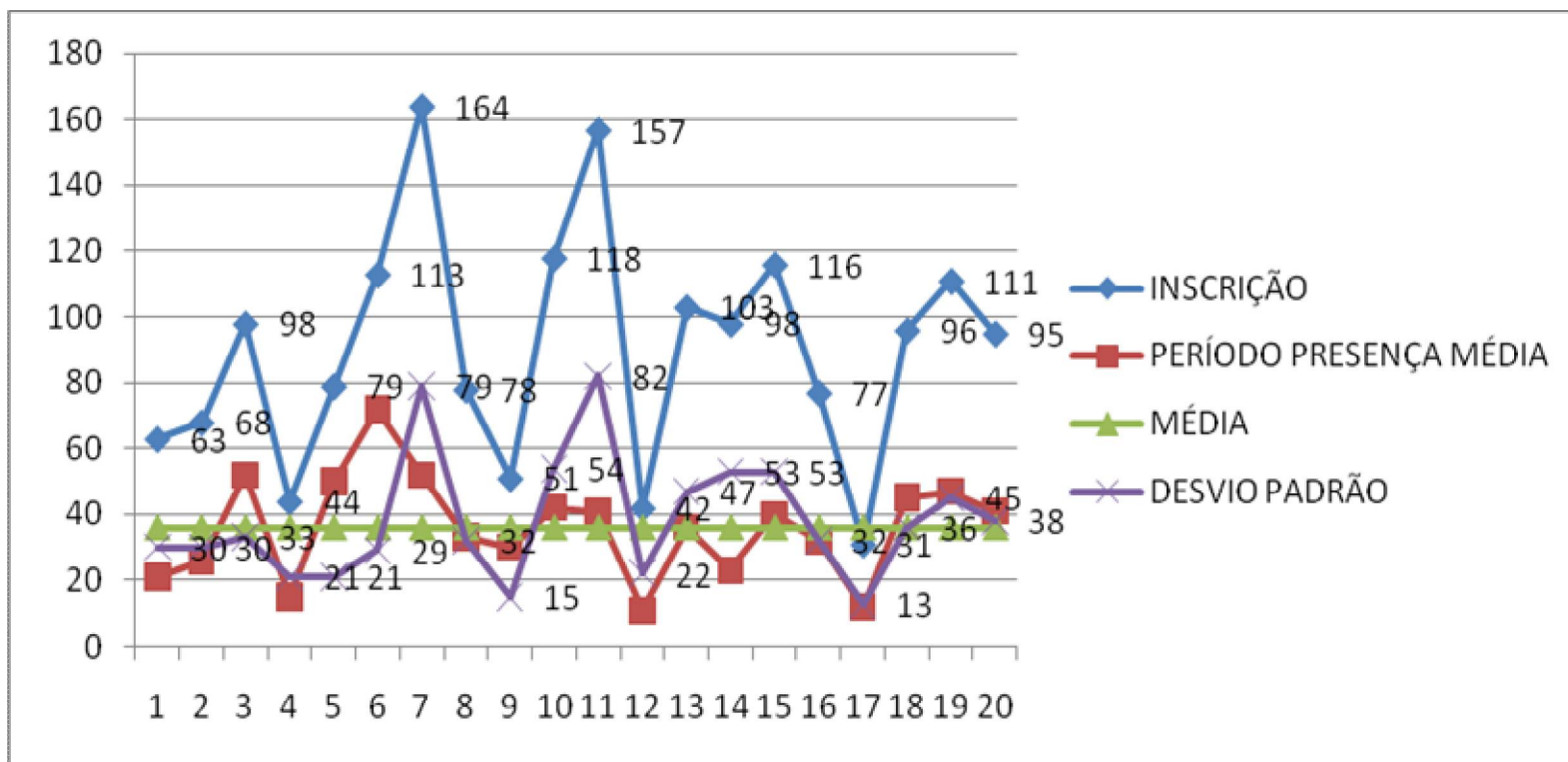

O índice de abstenção nos cursos foi grande.

### INSCRIÇÃO, PRESENÇA MÉDIA P/PERÍODO, MÉDIA E DESVIO PADRÃO APENAS DAS PALESTRAS

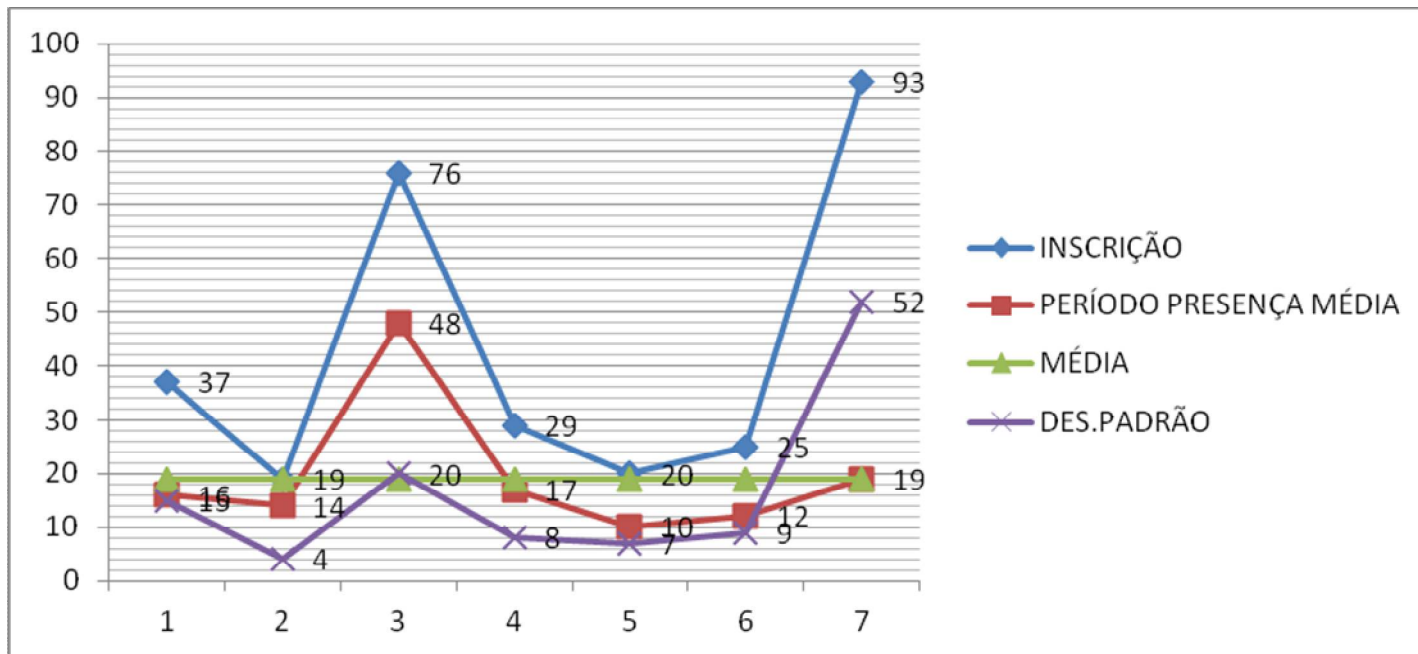

**INSCRIÇÃO, PRESENÇA MÉDIA P/PERÍODO, MÉDIA E DESVIO PADRÃO APENAS DO CICLO DE DEBATES**

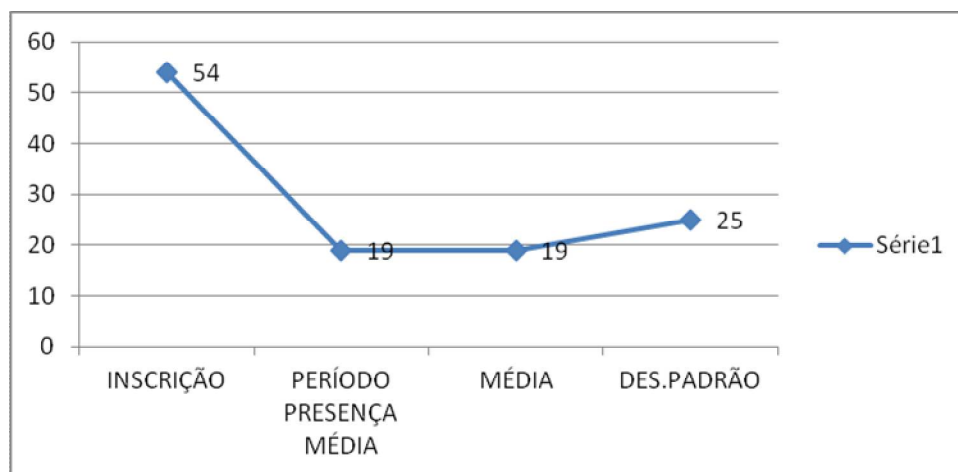

**INSCRIÇÃO, PRESENÇA MÉDIA P/PERÍODO, MÉDIA E DESVIO PADRÃO APENAS DO LANÇAMENTO DE LIVRO**

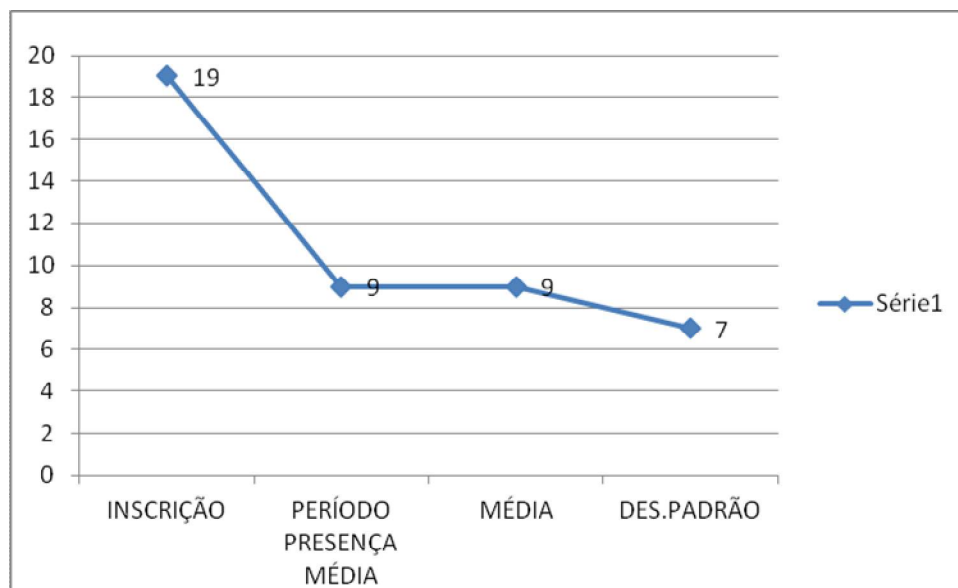

## INSCRIÇÃO, PRESENÇA MÉDIA P/PERÍODO, MÉDIA E DESVIO PADRÃO APENAS DOS SEMINÁRIOS

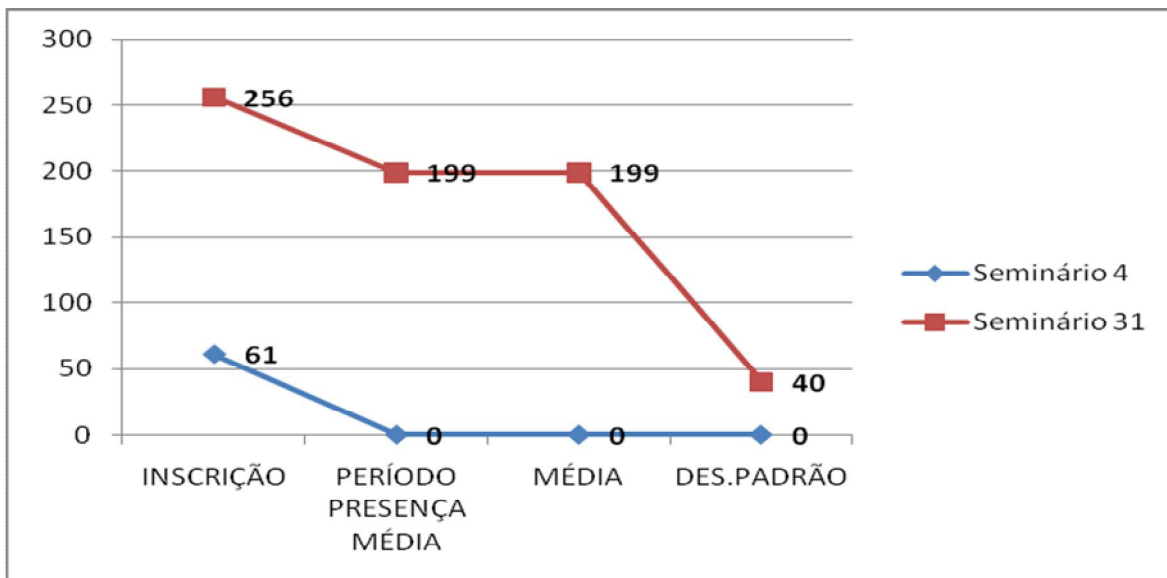

**Obs: No Seminário 4 não circulou lista de presença não houve como saber o número de participantes**

## MÉDIA DOS PARTICIPANTES INSCRITOS POR DIA DE SEMANA E PERÍODO

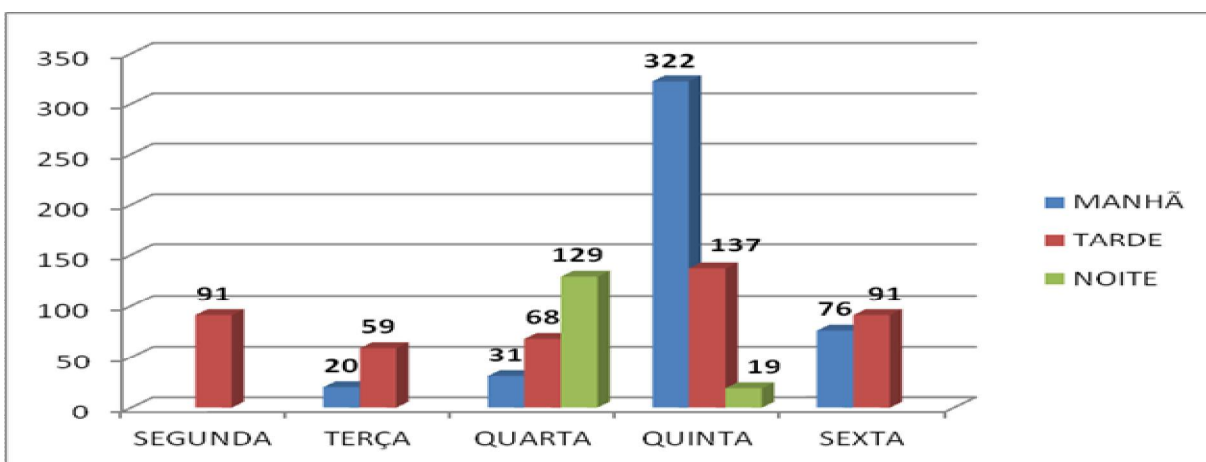

Os índices de inscrições foram bons, exceto as terças e quartas-feiras no período da manhã e na quinta-feira a noite, porém o índice de abstenção foi grande em todos os dias e períodos, conforme quadro seguinte

## MÉDIA DOS PRESENTES POR DIA DE SEMANA E PERÍODO

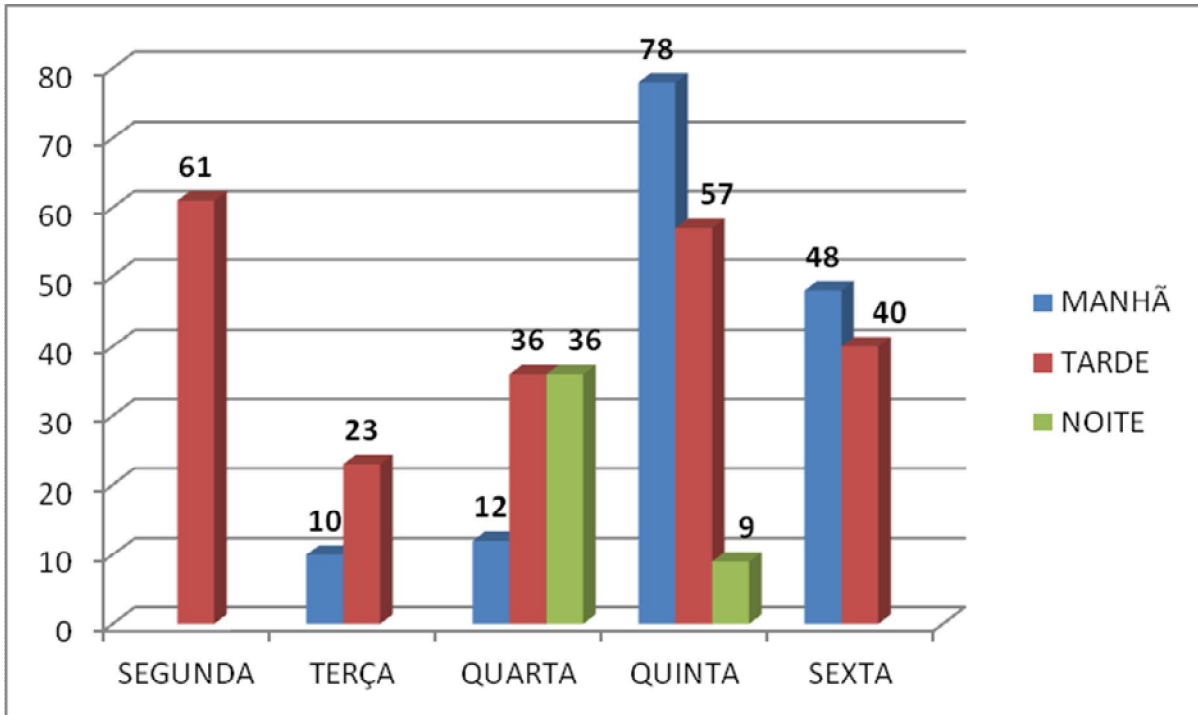

Os dias da semana com maior índice de frequência foram segundas e quintas-feira no período da tarde, quintas e sexta no período da manhã.

### COMPARAÇÃO ENTRE MÉDIA DE PARATICIPANTES INSCRITOS E MÉDIA DE COMPARECIMENTO NAS ATIVIDADES

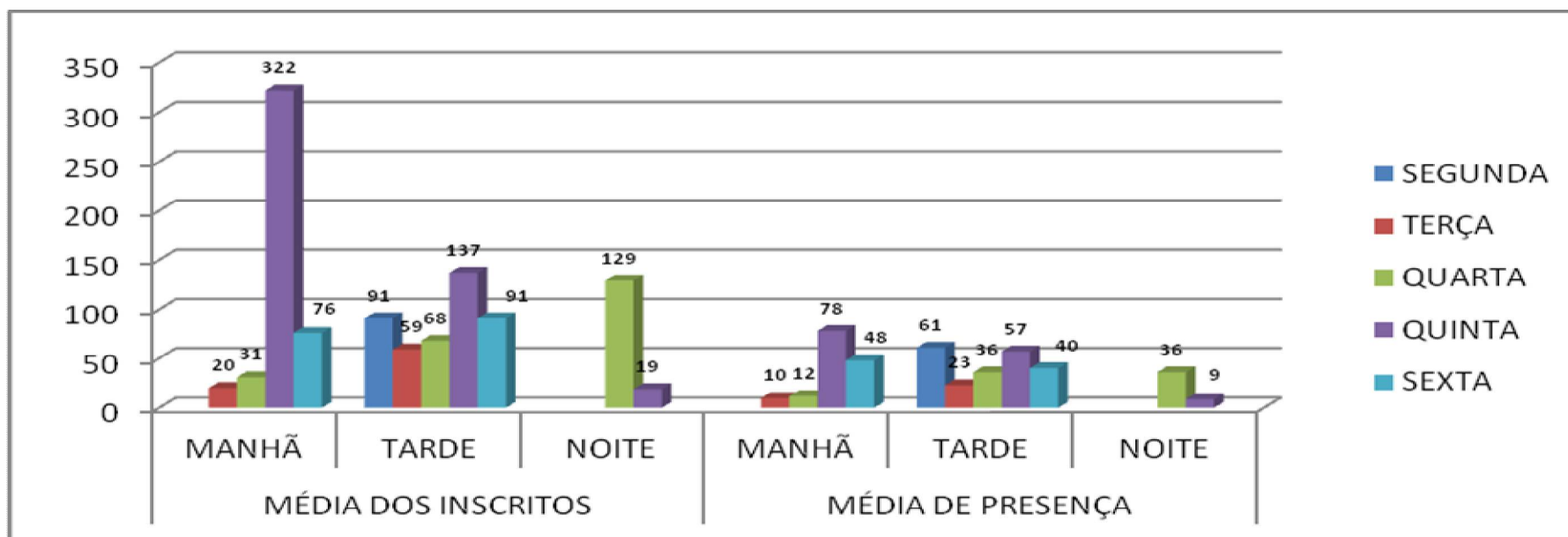

Nota-se que o índice de abstenção foi grande em todas as atividades.

RELAÇÃO DE MUNICÍPIOS COM PELO MENOS UMA INSCRIÇÃO

AMERICANA	FERRAZ DE VASCONCELOS	MARACAÍ	SALVADOR
ANDRADINA	FLORA RICA	MATÃO	SANTA BÁRBARA D'OESTE
ANGRA DOS REIS	FRANCISCO MORATO	MAUÁ	SANTA BRANCA
ARAÇATUBA	FRANCO DA ROCHA	MIRACATU	SANTA CLARA D'OESTE
ARARAS	GOIÂNIA	MOCOCA	SANTA ISABEL
ARUJÁ	GUARAREMA	MOGI DAS CRUZES	SANTA LUCIA
ASSIS	GUARUJÁ	MORRO AGUDO	SANTA RITA
ATIBAIA	GUARULHOS	NARANDIBA	SANTO AMARO
BANANAL	FRANCO DA ROCHA	NOVO HORIZONTE	SANTO ANDRÉ
BARRA DO TURVO	GUAXUPÉ	OLÍMPIA	SANTOS
BARUERI	HORTOLÂNDIA	OSASCO	SÃO BERNARDO DO CAMPO
BERTIOGA	IBIÚNA	OURINHOS	SÃO CAETANO DO SUL
BIRITIBA MIRIM	INDAIATUBA	OURO PRETO	SÃO JOSÉ DOS CAMPOS
BOA VISTA	ITAÍ	PARAUPEBAS	SÃO PAULO
BOFETE	ITANHAEM	PAULÍNIA	SÃO SEBASTIÃO
BOITUVA	ITAPECERICA DA SERRA	PEDREIRA	SÃO VICENTE
BOTUCATU	ITAPEVA	PEDRO DE TOLEDO	SARAPUÍ
BRAGANÇA PAULISTA	ITAPEVI	PILAR DO SUL	SERTÃOZINHO
CABREÚVA	ITAQUAQUECETUBA	PINDAMONHANGABA	SEVERÍNIA
CAIEIRAS	ITU	PIRACAIA	SOROCABA
CAMPINAS	JACAREÍ	PIRACICABA	SUMARÉ
CAMPO LIMPO PAULISTA	JAGUARE	PIRASSUNUNGA	SUZANO
CAPITAL	JANDIRA	POÁ	TABOÃO DA SERRA
CAPIVARI	JAÚ	POTIM	TARUMÃ
CARAPICUÍBA	JUNDIAÍ	PRAIA GRANDE	TAUBATÉ
CARDOSO	JUQUITIBA	QUADRA	TUIUTI
CARMO DO CAJURU	LARANJAL PAULISTA	REGINÓPOLIS	UBERLÂNDIA
CATIGUA	LAVÍNIA	RIBEIRÃO PIRES	URUPÊS
CERQUILHO	LAVRINHAS	RIBEIRÃO PRETO	VALENTIM GENTIL
COTIA	LIMEIRA	RIO CLARO	VALINHOS
CUBATÃO	LORENA	RIO DE JANEIRO	VARGEM GRANDE PAULISTA
DIADEMA	LOUVEIRA	RIO GRANDE DA SERRA	VÁRZEA PAULISTA
EMBU DAS ARTES	LUCÉLIA	RIVERSUL	VILA VELHA
EMBU-GUAÇU	MAGDA	ROSANA	VINHEDO
FEIRA DE SANTANA	MAIRIPORÃ	RUBIÁCEA	

Como não há registro em anos anteriores, não há como fazer comparações e assim saber como evoluíram as atividades do Instituto, porém ao fazer este trabalho pode-se identificar algumas falhas, conforme mencionadas na introdução, que merecem ser corrigidas a fim de que se possa extrair indicadores mais precisos.

Abaixo relaciono algumas providências que poderiam ser adotadas.

1. Que todos os campos da ficha de inscrição sejam de obrigatório preenchimento;
2. Que os campos datas sejam formatados para data;
3. Que os campos "Estado/UF" seja formatado com uma dropdown lista com a UF dos Estados
4. Que sejam disponibilizados formulários para preenchimento manual dos participantes que por ventura não fizeram inscrição, para que sejam cadastrados no Programa desenvolvido;
5. Seria importante que fosse incluído no formulário de inscrição o nº do CPF, o que evitaria mais de uma inscrição por evento (hoje é possível fazer mais de uma inscrição usando nome completo/incompleto e emails diferentes);
6. Que sejam incluídos os campos: Município e UF da Instituição de trabalho

Com referência a Lista em ordem alfabética e que contenha todos os inscritos, ao alimentar o Banco de Dados criado, isso será feito automaticamente. Também deverá ser alimentado o Banco de Dados com as inscrições feitas a partir dos formulários preenchidos manualmente.

Espero que com esse trabalho, assim como com o Banco de Dados desenvolvido em Access, eu tenha contribuído com esse Instituto.

Vicente Sedrangulo Filho

Matrícula 23823