

6

CAMARA DOS DEPUTADOS

— DO —

ESTADO DE S. PAULO

Remetido ao Senado
com officio n. 465 de 1929
de 12 de Julho de 1929
F. de S. P.



SECRETARIA DE ARCHIVE-SE
da Camara dos Deputados
12 de Setembro de 1929
O Director-Geral
M. de S. P.

Arquivado em 12 de Dezembro de 1929.

o Chefe do Archivo
Carlos Costa

PROJECTO N. 18, DE 1929

OBJECTO

C R I A o distrito de paz de Sant'Anna, no municipio de
Glycerio, comarca de Pennapolis

ac 196
p. 01

PROJECTO N. 18, DE 1928

O Congresso Legislativo do Estado de São Paulo decreta:

Art. 1.º - Fica creado o districto de paz de Sant'Anna, com sede no actual districto policial de igual nome, no municipio de Glycerio, da comarca de Pennapolis.

Art. 2.º - As suas divisas são as seguintes:

"Começam na barra do Ribeirão Sete de Setembro com o rio Aguapehy ou Felo; sobem pelo Ribeirão Sete de Setembro até a sua cabeceira principal, continuam pelo divisor que deixa, á direita, as aguas do rio do Peixe e Ribeirão Caingand ou Goaporanga e á esquerda as aguas do rio Aguapehy. Ribeirão Iagry e rio Aguapehy; descem por este até á barra do Sete de Setembro, ponto onde tiveram começo".

Art. 3.º - Revogam-se as disposições em contrario.

Sala das sessões da Camara dos Deputados, 9 de outubro de 1928.

— Vergueiro de Lorena.

*cd 196
p-02*

**PARECER N. 78, DE 1929, SOBRE
O PROJECTO N. 18, DE 1929**

A Comissão de Estatística, Divisão Civil e Judiciária, tendo estudado as informações que, a seu pedido, foram prestadas pelas autoridades competentes sobre o projecto n. 18, de 1929, que crea o districto de paz de Sant' Anna, no município de Glycerio, da comarca de Pennapolis, e sendo as mesmas inteiramente favoráveis, é de parecer que o referido projecto seja dado para a ordem dos trabalhos e approved pela Camara.

Sala das comissões da Camara dos Deputados, 9 de Dezembro de 1929 — **Flaminio Ferreira**, presidente: **Alfredo Ellis**, **Piza Sobrinho**, **Sá Pinto**.

CSC 1926
p-03

**PARECER N. 39, DE 1929, SOBRE
O PROJECTO N. 18 DESTA
ANNO**

A' consideração da Camara apresentou o sr. Vergueiro de Lorenna o projecto n. 18, creando o districto de paz de Sant'Anna, no municipio de Glycerio, da comarca de Pennapolis.

A Comissão de Estatística, Divisão Civil e Judiciaria, para poder pronunciar-se sobre o assumpto, é de parecer que, preliminarmente, sejam solicitadas do juiz de direito de Pennapolis e da Camara Municipal de Glycerio as seguintes informações:

1) — Qual a população que virá a ter o districto de paz a ser creado, dentro da área comprehendida nas divisas estabelecidas pelo projecto e qual a sua séde?

2) — Qual a renda municipal arrecadada dentro das mesmas divisas?

3) — Existe prédio apropriado ao funcionamento do juizo de paz?

4) — É conveniente a criação do districto de paz?

Os pedidos de informações deverão ser acompanhados de avulsos do referido projecto e do presente parecer.

Sala das commissões da Camara dos Deputados, 7 de novembro de 1929. — **Flaminio Ferreira, Luis de Toledo Piza Sobrinho, Alfredo Elias.**

GC 156
P-04

Proj. de C. de Estatutos

9-10-29
Arquit

PROJECTO Nº 18, DE 1929

O CONGRESSO LEGISLATIVO DO
ESTADO DE S. PAULO decreta :

Art. 1º - Fica creado o districto de paz de
com sede no actual districto policial de equal nome,
SANT'ANNA, no municipio de Glycerio da comarca de Pennapolis.

Art. 2º - As suas divisas são as seguintes :

" Commeçam na barra do Ribeirão Sete de Setembro com o rio Aguapehy ou Feio; sobem pelo Ribeirão Sete de Setembro até a sua cabeceira principal, continuam pelo divisor que deixa á direita as aguas do rio do Peixe e Ribeirão Caingang ou Goaporanga, á esquerda as aguas do rio Aguapehy, Ribeirão Iagry e rio Aguapehy, descem por este até a barra do Sete de Setembro, ponto onde tiveram começo.

Art. 3º - Revogam-se as disposições em contrario.

Sala das Sessões da Camara dos Deputados, 9 de
Outubro de 1929.

Vergueiro de Lorenz

*aprovado em 1ª discussao
e dep. de intersticio (Folauini)*

10-17-29

*aprovado em 2ª discussao
em 11 de Sep. de 29*

intersticio (Folauini) Armit

*ex 196
p. 05*

Apprentis en 33 descent
en 12-12-929 r
dijs a redemp.

(Flaminio) 12-12-929

AMW

P.06

*Exposições de Imprensa, a
n.º 18 de Flaminio Ferrero
9-12-29
Alto*

9

PARECER *N.º 18* de 1929, sobre o projecto
n. 18, de 1929.

A Commissão de Estatística Divisão Civil e Judiciária,
tendo estudado as informações que, a seu pedido, foram prestadas
pelas autoridades competentes sobre o projecto n. 18, de 1929, que
cria o districto de paz de Sant'Anna, no municipio de Glyberio, da
comarca de Pennapolis, e sendo as mesmas inteiramente favoraveis, é
de parecer que o referido projecto seja dado para a ordem dos tra-
balhos e approvedo pela Camara.

Sala das Comissões da Camara dos Deputados, 9 de Dezem-
bro de 1929.

Flaminio Ferrero, presidente.

Ag. d. Eni
Sa. Buit.

*ext 06
p. 07*

Protocolo n.º 52 de 8 de Novembro de 1929
de Estatística

Chefe: *Luiz Carlos*

Approved
7.11.29
duarte

PARECER

N.º 39, de 1929, sobre o projecto

n. 18, deste anno.

A' consideração da Camara apresentou o sr. Vergueiro de Lorena o projecto n. 18, criando o districto de paz de Sant'Anna, no municipio de Glycerio, da comarca de Penapolis.

A Commissão de Estatística, Divisão Civil e Judiciária para poder se pronunciar sobre o assumpto é de parecer que preliminarmente sejam solicitadas do juiz de direito de Penapolis e da Camara Municipal de Glycerio as seguintes informações:

- 1) - Qual a população que virá a ter o districto de paz a ser creado, dentro da área comprehendida nas divisas estabelecidas pelo projecto e qual a sua séde?
- 2) - Qual a renda municipal arrecadada dentro das mesmas divisas?
- 3) - Existe predio apropriado ao funcionamento do juizo de paz?
- 4) - E' conveniente a criação do districto de paz?

Os pedidos de informações deverão ser acompanhados de avulsos do referido projecto e do presente parecer.

Sala das Comissões da Camara dos Deputados, 7 de Novembro de 1929.

Flavio Corroim

Luiz Carlos
Luiz Carlos

21/96
p-07

Providenciado em officios ns. 350 e 361, de 8 de Novembro de 1929.

CAMARA DOS DEPUTADOS

— DO —

ESTADO DE S. PAULO

Remetido ao Arquivo
com o n.º 254 de 17
de Setembro de 1930
Folha 27 de
1.º escrutório



SECRETARIA DA CAMARA DOS DEPUTADOS
17 de Setembro de 1930
O Director-Geral, *[Signature]*

Arquivado em 17 de Setembro de 1930
Chefe do Arquivo
Nathanael Lincora

Projecto N. 18, de 1929

Com emenda do Senado



OBJECTO

CREANDO o districto de paz de "Herculania", com séde no actual
districto policial de Sant'Anna, do municipio de Gly-
cerio, da comarca de Pennapolis.

Cl 196
P. 09

REDACÇÃO FINAL DO PROJETO N. 18, DE 1929

A Comissão de Redacção offerece redigido, segundo o vencido, na discussão final, nesta Camara, o projecto n. 18, de 1929, pela fórma seguinte:

O Congresso Legislativo do Estado de São Paulo decreta:

Art. 1.º — Fica creado o districto de paz de Herculania, com séde no actual districto policial de Sant'Anna, do municipio de Glycerio, comarca de Pennapolis.

Art. 2.º — As suas divisas são as seguintes:

Começam na barra do ribeirão Sete de Setembro com o rio Aguapehy ou Feio; sobem peio ribeirão Sete de Setembro até á sua cabeceira principal, continuando pelo divisor que deixa, á direita, as aguas do rio do Peixe e ribeirão Caingang ou Goaporanga e, á esquerda, as aguas do rio Aguapehy, ribeirão Jagry e rio Aguapehy e descendo por este até á barra do Sete de Setembro, ponto onde tiveram começo.

Art. 3.º — Revogam-se as disposições em contrario.

Sala das Comissões da Camara dos Deputados, 16 de setembro de 1930. — **Alfredo Machado**, presidente; **Antonio Candido**; **Euclides de Oliveira**; **Ribeiro do Valle**.

sc 1936
p. 10

PARECER N. 6, DE 1930
(Comissão de Justiça)

A Comissão de Justiça do Senado é de opinião que o projecto n. 18, de 1929, da Camara que crea um districto de paz com sede no actual districto policial de Sant'Anna, do municipio de Glycerio, comarca de Pennapolis, deve ser approved e convertido em lei.

Entende, todavia, que a denominação de Sant'Anna, dada pelo projecto ao novo districto, deve ser modificada, afim de se evitar confusão com outro de egual nome, existente na comarca da capital.

Propõe, por isso, seja ella substituida por **Herculanía**.

Attende-se, desse modo, a uma necessidade de ordem publica, e, ao mesmo passo, presta-se uma justa homenagem á memoria do saudoso republicano que foi o dr Herculanio de Fretas ao qual deve o nosso Estado os mais assignalados serviços.

Assim a Comissão offerece ao projecto a seguinte

EMENDA

Substitua-se o art. 1.º pelo seguinte:

Art. 1.º — Fica creado o districto de paz de Herculanía, com sede no actual districto policial de Sant'Anna, do municipio de Glycerio, comarca de Pennapolis".

O mais como no projecto.

Sala das Comissões. 13 de agosto de 1930 — Plinio Godoy, presidente e relator. Raphael Sampaio, Abelardo Cesar.

PROJECTO N. 18, DE 1929 DA CAMARA

O Congresso Legislativo do Estado de São Paulo decreta:

Art. 1.º — Fica creado o districto de paz de Sant'Anna, com sede no actual districto policial de egual nome, no municipio de Glycerio, da comarca de Pennapolis.

Art. 2.º — As suas divisas são as seguintes:

"Começam na barra do ribeirão Sete de Setembro com o rio Aguapehy ou Felo, sobem pelo ribeirão Sete de Setembro até a sua cabeceira principal, continuando pelo divisor que deixa, á direita, as aguas do rio do Peixe e ribeirão Caingang ou Goaporanga e á esquerda as aguas do rio Aguapehy, ribeirão Jagry e rio Aguapehy e descem por este até á barra do Sete de Setembro, ponto onde tiveram começo".

Art. 2.º — Revogam-se as disposições em contrario.

Sala das sessões da Camara dos Deputados. 12 de dezembro de 1929 — A. P. de Aguiar Whitaker, presidente; Jayme Leonel, 1.º secretario; Enéas Cesar Ferreira, 2.º secretario.

EX 1936
p-11

À impressão
10-5-30
Uru

PARECER *N.º 32, de 1930*, sobre o projecto
n. 18, de 1929, com emenda do Senado.

Devolvido pelo Senado, que o adoptou com emenda, acha-se em poder da Commissão de Estatística, Divisão Civil e Judiciária o projecto n. 18, de 1929, que cria o districto de paz de Sant'Anna, no municipio de Glycerio, da comarca de Pennapolis.

A emenda em questão, da outra casa do Congresso, assim redige o artigo 1.º do referido projecto : Fica creado o districto de paz de Herculania, com séde no actual districto policial de Sant'Anna, do municipio de Glycerio, comarca de Pennapolis.

A Commissão de Estatística, Divisão Civil e Judiciária considera acertada essa modificação e, assim, é de parecer que a referida emenda seja adoptada pela Camara.

Sala das Comissões, 10 de Setembro de 1930.

Humberto Fereira presidente
Toledo da Silva, relator.

R. P. Pinto

Barros

ex 196
p. 12

3
Macedo



O Congresso Legislativo do Estado de São Paulo decreta:

A Comissão de Justiça
13. Assembleia. 1929
Barro Preto

Art. 1º - Fica criado o districto de paz de Sant'Anna, com séde no actual districto policial de igual nome, no municipio de Glycerio, da comarca de Pennapolis.

Art. 1º - Fica creado o districto de paz de Sant'Anna, com séde no actual districto policial de igual nome, no municipio de Glycerio, da comarca de Pennapolis.

Art. 2º - As suas divisas são as seguintes:

"Começam na barra do ribeirão Sete de Setembro com o rio Aguapehy ou Feio; sôbem pelo ribeirão Sete de Setembro até a sua cabeceira principal, continuando pelo divisor que deixa, á direita, as aguas do rio do Peixe e ribeirão Caingang ou Goaporanga e á esquerda as aguas do rio Aguapehy, ribeirão Tagry e rio Aguapehy, e descem por este até á barra do Sete de Setembro, ponto onde tiveram começo".

Art. 3º - Revogam-se as disposições em contrario.

Sala das Sessões da Camara dos Deputados, 12 de Dezembro de 1929.

Ab. P. de Aguiar Brito, Presidente.

Jayme, 1º Secretario.

Leopoldo, 2º Secretario.

ca 196
p. 13



25/8/1930 = Autenticado

SECRETARIA DO SENADO DE SÃO PAULO



Nº 262

Offício do sr. 1º Secretario do Senado devolvendo, com emenda, o projecto n. 18, de 1929, desta Camara, creando o districto de paz de Sant'Anna, no municipio de Glycerio, da comarca de Pennapolis.

Ex.º Sr. 1.º Secretario da Camara dos Senhores Deputados



O Senado devolve á Camara dos Senhores Deputados, o incluso projecto de lei da mesma Camara creando o districto de paz de Sant'Anna, no municipio de Glycerio, da comarca de Pennapolis

adoptado com emendas pelo Senado, afim de que se digne a Camara iniciadora tomar conhecimento das emendas, resolvendo como entender em sua sabedoria.

Saudações.

O 1.º Secretario.

J. S. de Barros Pombal

Numero 18 do protocolo da Comissão de Estatística
em 25 de Agosto de 1930
O Chefe: *[Signature]*

2106
p. 14

Emenda do Senado ao projecto n.º 18, de 1929,
da Camera.

Emenda

Substitua-se o art. 1.º pelo seguinte:-

Art. 1.º - fica creado o districto de paz de Herulama, com sede no actual districto policial de Sant'Anna, do municipio de Glycerio, comarca de Pennapolis.

O mais como no projecto.

Sala das Sessões do Senado de S. Paulo, 23 de agosto de 1930.

Assinado brutto

J. W. de Barros Pereira
A. P. Amaral Carvalho

Encerrada a discussão
nua, fica adiada a nota
com por falta de numero

12-9-30

~~Art~~

~~Approuvada~~

15-9-30

~~Art~~

ex 1076
p. 15

Redacção final do projecto n. 18, de 1929, creando o districto de paz de Herculania, no municipio de Glycerio, comarca de Pennapolis.

At imprimis
16-9-30
Chil

Redacção final do projecto n.º 18 de 1929

A Commissão de Redacção offerce redigido, segundo o vencido, em discussão final, nesta Camara, o projecto n.º 18 de 1929, pela forma seguinte:

O Congresso Legislativo do Estado de S. Paulo decreta:

Art. 1.º — Fica creado o districto de paz de Herculania, com sede no actual districto policial de San. Anna, do municipio de Glycerio, comarca de Pennapolis.

Art. 2.º — As suas divisas são as seguintes:

Comecam na barra do ribeirão Sete de Setembro com o rio Aguapehy ou Feio, e sobem pelo ribeirão Sete de Setembro até a sua cabeceira principal, continuando pelo divisor que deixa, á direita, as aguas do rio do Peixe e ribeirão Calgang ou Goaporanga e á esquerda, as aguas do rio Aguapehy, ribeirão Iagry e rio Aguapehy e descem por este até a barra do Sete de Setembro, ponto onde tiveram começo.

Art. 3.º — Revogam-se as disposições em contrario.

M. M. M. M. M.
17-9-30
Chil

Sala das Comissões do Senado
dos Deputados, 16 de Setembro de 1929.

Attestado
Antonio Candido

Emilio de Oliveira
Ribeiro do Valle *16/9/29*

H. Aguiar de Almeida

Exmos. Senhores Presidente e mais Membros do Congresso Legislativo do Estado de São Paulo

RECEBIDO
COMITADO SENHAES
AGO 22 1890
LEI Nº 1110
EXPERIMENTAL

Os abaixo assignados, habitantes do prospero e futuro PATRIMONIO DE SANT-ANNA, no districto e municipio de GLYCERIO comarca de PENNAPOLIS, deste Estado, veem com devido respeito e o maximo acatamento á presença de Vossas Excellencias para representar sobre a necessidade de ser creado ainda nesta legislatura o districto de Paz nesse Patrimonio.

As razões de ordem publica que exigem dos altos representantes do Legislativo Estadual essa medida, podem ser testemunhadas de-visu pelos illustres representantes do districto elleitoral e por quantos dos nobres membros do Congresso que se acham vinculados por vastas propriedades as terras que circundam a povoação e que veem sendo cortadas pelos trilhos da benemerita e progressista, Companhia Paulista de Estradas de Ferro, alem da exuberante documentação estatistica e photographica com que os abaixo assignados instruem esta representação.

O futuro districto, pois effectivamente o virá a ser, está localizado em uma das glebas mais fertis e até hontem inhospito sertão cortado pelo espigão divisor das aguas dos Rios Peixe e Feio.

Cidade nascente, conta já apesar disso com mais de 100 fogaões, estando as terras adjacentes transformadas em pequenas e grandes lavouras onde se percebe a formidavel capacidade de trabalho dos paulistas.

E' assim que para mais de 1.500 sitiantes desenvolvem

cc 106
p. 17

ali a sua actividade, esperando apenas o concurso do poder publico na valorisação dos seus abnegados esforços em prol do interesse publico e particular.

Nessas condições, não trazendo a criação do districto de Paz nenhum onus aos cofres do Estado e estando como está o Patrimonio a distancia de 80 klts. da cidade de Glycerio a cujo Municipio pertence, o acto do Legislativo Estadual, creando o districto, nada mais representará que um acto de ineffectivel

JUSTIÇA

Jacominus Tardini	Proprietario
Jose Manoel Reis	Proprietario
Morlan Braga	Proprietario
Luiz Gonzaga Figueiredo	jornalista
Urbano Bergamini	Commerciante
João Augusto Durity	Proprietario
Mario Ruffino	Industrial
Walter Barbosa Lima	Proprietario
João Pinto	Commerciante
Augusto Samuel Muniz	Commerciante
Renato Amorim Muniz	"
Constantino Queiroz	"
Orquino Tasso	Capitalista
Jose Livino do Amaral	Proprietario
Jose Rodrigues Soares	J. Publico
George Romano Mil	Engenheiro - Proprietario
João Carlos Cavera	Proprietario
João Fernandes Leite	Fazendeiro
Jose Galvão	Commerciante
Immanuel Abreu	Pharmacutico
Prospero Valle	Commerciante
Waldemar Torres	Commerciante
Francisco Rosa Junior	Proprietario
Dr. Adolpho Ribeiro de Souza	Medico

João B. Detuziacchi Alfaiate Proprietario
Henrique Hamrick Mecanico
Abelardo Ramos proprietario
Calminio Grassi Proprietario
Jaime A. Marcal (hoteleiro)
Cesario Garcez proprietario
Jose Nazario Ferreira Comerciante
Januario Loureiro Bateiro
Francisco Villar Salvador
Antonio Garcia Castilho

Abraão José Filho Comerciante Proprietario
João Amador
Jose Salvo Proprietario
Manuel dos Santos Almeida
Dny Rossi
Miguel Salvo

Yzaías Nogueira Carpinteiro
Miguel Rocha de Castro Galocha
F. Passaro C. Comerciante e Propriet.
Lorenzo Benedetti
Athompeller Engenheiro Civil
Mário Roberto Piller

Alberto Lobo Piller
Felicio Alfredo Negossianti
Primas adas. comerciantes e Proprietarios
João Calveira Chofer

Antenor Abigail Elavandro
João Ados Comorante
Campeche Benício Sorret
Manuel Herbel Barbeiro
Marinho Lopes
Jose das Neves Faria
Alexandre Diogo

Armando Masaglia Pedreiro
 Geraldo Faria
 Domingos Barrozo
 Antonio Luiz dos Reis
 Francisco Ribeiro. 3.º suplente do Sub-Delegado.
 João Rodrigues de Sousa Lima, 1.º suplente Sub-Delegado
 Edmundo Dantes Simões de Mello
 Alberto do Val (Proprietario)
 Manoel Antonio Moraes (Commerciante)
 Guilherme da Costa Carneiro: proprietario
 Olympio Ribeiro Thum
 José Behandum J. Proprietario }
 Nicolau Behandum J. Proprietario }
 Vacante anafilla Alfaiate
 José Amalhe Decosador
 Francisco Aquilino Lavrador
 Guido Belou Alfaiate
 Aristides Souza Lavrador
 Vitti Jera Commerciante
 Salim - Commerciante
 José Cardoso dos Santos Proprietario
 Carlos Adario & Co. Industrial
 Luiz Rossi Proprietario
 Domingos Ventura Commerciante
 Pizzieri Carrapiello Commerciante
 Antonio Carrapiello Commerciante
 Salim Gury
 José L. Silva "Barbeiro"
 Gregorio Lima Franco Fajandino
 Pedro Panizhel Consolador
 Alvaro Mendes Alfaiate
 José Pimenta, proprietario
 Humberto Ventura Proprietario

<u>Antônio</u>	Proprietario
Francisco Mascaro	Comerciante
Antonio Diogo dos Santos	Proprietario
Benedictus	Emp. Publico
Lou Ventura	Proprietario
Luiz Bigon Neto	Guarda-livros
Agustino de Bovi	Proprietario
Vasconcelos	Fornecedor publico
Leopoldo	Proprietario
Agust. N. Nogueira	Comercio
Jorge Cruz	" " "
Jose Carlos Barbosa	Fornecedor Publico
Vicente Rodrigues Dizerma	Mechanico
Augusto Madef	Proprietario
Carlos Frederico	Proprietario
Antonio Grand	Comerciante
José Frine Prady	Comerciante
Salvador de Carguoz	Proprietario
Paulo L. Prado	Proprietario
Roberto Parizhel	Proprietario
Celestino L. de S. J. J. J.	" "
Severino Pignatelli	" Advogado
Leopoldo Ferraz	Advogado
Amorim Neto	Comercio
Custodio Sousa	" " "
Agostino Moreira	Fornecedor Publico
Mario Lopes Gervasio	Comercio
Fioravante Barrofiello	"
Nathaniel P. J. J.	Proprietario
João Maciel	" "
Antonio Pinto Fuchs	Proprietario
Ezequiel de Campos Bueno	" "
Pedro Buzano	Comerciante

Alberto Castalejo	Proprietario
Michel W. Handing	Comerciante
Elbiking	Arroz
Julio de Duran	
José Ma. Marquita	Lavador
Ferd. Matensen	Guarda-livros
José Pinto de Oliveira	Proprietario
Humeral de Silva	Proprietario
A. de Sousa	Proprietario
Joaquim Luiz Teixeira	Proprietario
João Duarte	Proprietario
Dr. Souza Costa	Cirurgião Dentista
Camilo Souza Castro	Fazendeiro
Escopcelly	Proprietario
Adelberto Scialoja	
J. M. da	
José Pacheco, B.	Capitalista
Moncel Ferreira	Pharmacutico
Antonio Pinto Gomes	Lavador
Luiz Faria	Barbeiro
José Rodrigues Oliveira	Comerciante
Antonio Farias da Costa	Lavador
Antonio Ferraz	Alfaiate
Gabriel Silva	Negociante
João Cyrillo	Negociante
Augusto Lima	Comercio
Aristides Franco	Proprietario
Genzio Custodio	Lavador
	Atelieiro

Reconheço verdadeira e firme a embaixada e
firmos lousados, seja firmos neto e expus
e dou fé.

Cafelandia, 12 de Setembro de 1922

Em test. J. M. P. da verdade.

O Tabelião Gayme Martins Lourença



Directorio Politico do Partido Republicano de Glycerio

Glycerio
9

Em 26 de Setembro de 1929.



Exmos. Snr. Membros do Congresso do Estado.

Os abaixo assignados, membros do Directorio Politico desta Cidade, em attenção a um pedido do povo do Districto Policial de Sant' Anna, deste Municipio, veem solicitar á VV.Excias. a ellevação daquelle Districto Policial em Districto de Paz, tendo em vista as mesmas divisas que creou o Districto Policial.

A pretensão do povo de Sant'Anna é justa, pois, a enorme distancia que separa aquella Villa da sôde do Municipio, traz grandes difficuldades aos seus habitantes quanto a justiça de Paz.

Tratando-se de um melhoramento que vem beneficiar o Municipio de Glycerio, e uma parcella do seu povo, os abaixo assignados esperam encontrar por parte de VV.Excias. o apoio necessario para tornar em realidade a creação do Districto de Paz que solicitam.

Aproveitam a oppurtunidade para apresentar a VV.EXcias. os protestos da ~~mais~~ franca solidariedade.

Saude e Fraternidade.

Estacio Viana da Silva
Ruyes Roberto de Sá
Francisco de Sá
João Vicente
Antonio de Sá
Zacharias S. de Medeiros
Maria Viana de Araújo
Georgina Vicente de Araújo
Jose Esteres de Paula
Antônio de Paula Pereira

196
p.29



Directorio Politico do Partido Republicano de Glycerio

Lyde Almeida

Glycerio, 13 de Setembro de 1929

Ex. Snr. Dr. Lauro de Castro Magalhaes

M.D. Presidente da Camara Municipal de Glycerio.

O Directorio Politico desta Cidade, por seu Presidente que este subscreve, em atençaõ a um pedido dos habitantes da prospera povoação de Sant-Anna deste Municipio, vem solicitar de V. Ex.as informações que abaixo vão enumeradas, as quaes poderão ser dadas ao pé deste de modo que faça fé.

1º

Qual o numero de predios existentes na Povoação de Sant-Anna?

2º

Existe Posto Policial? É prédio proprio?

3º

Existem fazendas cafeeiras dentro das divisas do districto Policial?

4º

Está a Povoação em questão no prolongamento da Estrada de Ferro Paulista?

5º

Qual a distancia mais ou menos que dista a referida Povoação da Séde do Municipio?

6º

Ha conviniencia da creação ali do Districto de Paz.

Saude e fraternidade

Estacio Nunes de Silva

*2156
p. 25*

Presidente do Directorio.

Teuho o prazer de responder as perguntas que me foram formuladas pelo Sr. Estacio Nunes de Silva, Pres. do Directorio Politico desta cidade. A povoação de Sant'Anna tem cerca de 80 casas, possui posto policial em

predio proprio, conta varias fazendas de cafe, esta
no polo de junção da Estrada de Ferro Paulista
e dista cerca de 90 kilometros da sede do mu-
nicipio. Por favor do que acima se diz sou de
opinião favoravel a creação do Districto de Paz
refilhe localidade.

Glycerio, 13 de Setembro de 1928

A Vossa Ex.ª Custos Municipaes

Presidente de Comissão

Reconheço a firma propria do Sr.

Glycerio, 14 de Setembro de 1928

Em test. o A. B. S. da cidade

Ayres Barbosa de Sá
Taballeiro por lei

PRIMA DO TAB. DO GABRIEL DO VELOZ
S. PATRÍCIO - RUA S. BENTO, 15-A

FIRMA DO TAB. F. HERNANDES
RUA - ROSARIO, 141



[Handwritten signature]

[Handwritten signature]

[Handwritten signature]

21/9/28
p-26



Directorio Politico do Partido Republicano de Glycerio

11
Glycerio

Glycerio, 13 de Setembro de 1929

Ex. Snr. Dr. Caio Machado Leite Sampaio

M. D. Delegado de Policia de Glycerio

O Directorio Politico desta Cidade, por seu Presidente que este subscreve, em attenção a um pedido dos habitantes da Povoação de Sant-Anna, deste Municipio, vem solicitar de V. Ex. as informações que abaixo vão enumeradas, as quaes poderão ser dadas ao pé deste de moda que faça fé.

1º

É Districto Policial a Povoação de Sant-Anna deste Municipio?

2º

É o mesmo instalado em prédio proprio?

3º

Qual a distancia aproximada da quella Povoação a Séde do Municipio?

Saude e fraternidade

Restacio Nunes da Silva

Presidente do Directorio

Com respeito ao que me é solicitado, cumpre-me informar:
a) que na povoação de Sant-Anna, deste municipio, existe uma sub-delegacia de policia, com um posto policial.

2196
8.27

A Comissão de Estatística, Divisão Civil

19/XI/1929 - *Juliet*

12
Apud de Almeida

Secretaria da Camara dos Deputados

NOV 19 1929

● São Paulo ●

GABINETE DA PRESIDENCIA DA CAMARA MUNICIPAL DE GLYCERIO,

em 16 de Novembro de 1929.

OFFICIO do sr. Presidente, em exercicio, da Camara Municipal de Glycerio, prestando informações sobre a pretendida creação do districto de paz de Sant'Anna, naquelle municipio.

Exmo. Sr. Dr. Orlando de Almeida Prado.

Respondendo ao officio de V. Excia., de numero 351 de 8 do andante acompanhado do questionario em relação a creação do districto de paz de Sant'Anna deste Municipio, tenho a informar-vos o seguinte:

Sua população é de 10.000 habitantes aproximadamente;

Sua renda é de 40:000\$000;

Existe predio apropriado ao funcionamento do Juiz de Paz e finalmente ha grande conveniencia na creação daquelle districto pois, dista da Séde do Municipio cerca de 100 kilometros.

Eis o que tenho a informar.

Aproveito esta felizocasião, para manifestar a V. Ex. e á Camara dos Deputados os protestos de estima e consideração.

Saude e fraternidade

Antonio Alves

Vereador em exercicio de Presidente

Secretaria da Camara
Municipal
GLYCERIO

Handwritten scribbles and marks

*2005
p. 29*

L. sob n.º 64 do protocolo do Comissario de Estatística Novembro de 1929



Do Juizo de Direito da Comarca de Pennapolis, ^{Judiciaria}

Alfredo

aos 28 de Novembro de 1929

Secretaria da Camara dos Deputados

DF7 2 1929

São Paulo

Ex^{mos} Srs^{es} Presidente e Mais
Membros da Camara dos Deputados

OFFICIO do sr. Juiz de Direito de Pennapolis, prestando informações sobre a pretendida criação do districto de paz de Sant'Anna, no municipio de Glycerio, naquella comarca.

Projecto n.º 18, de 1929.

Relativamente a criação do districto de paz de Sant'Anna (projecto n.º 18) tenho a declarar a V. E. E. que pelas informações obtidas por este Juiz o futuro districto devera ter uma população de dez mil almas, das quaes cerca de oitocentas na sede; que a renda municipal não devera ser inferior a vinte contos de reis, que existe prebito apropriado ao funcionamento do juiz de paz e que e' de consequencia a criação pretendida, principalmente attendendo-se a grande distancia existente entre o nucleo de povoações de Sant'Anna e Branca, sede actual do districto. Tenho a honra de apresentar a V. E. E. meus protestos de alta estima e submissa consideração

Li seg. n.º 74
de Estatística
de Dezembro de 1929
o Chefe Antonio *Guarato*

4.106
p-30

O Juiz de Direito
Claudio de Cunha

O SANT'ANNA

FOLHA NOTICIOSA E PROPAGANDISTA DA ZONA

Director — NICOLAU SERIGO

COLLABORADORES DIVERSOS

Gerente — JOÃO PUZZIPPI

ANNO I

E. de Ferro Paulista

Cidade de Sant'Anna 20 de Setembro de 1929

Estado de S. Paulo

Numero 1

“O Sant'Anna”

Tudo pela cidade, tudo pelo seu Povo e pelo seu progresso... eis o lema programma do “O Sant'Anna”...

Quaes as recompensas espirituaes que esperamos em dias de victoria? Quaes as fontes milagrosas onde retemperaremos as nossas forças nas horas de desanimo?

A fé nos principios defendidos, a crença no poder immortal da idéa, a esperança em dias meliiores para a Patria, a convicção innabalavel na força invencivel do entusiasmo e a certeza de triumpho final da nossa causa que é a causa da cidade que procuramos servir.

Vencendo “O Sant'Anna”, vence o povo de Sant'Anna porque a victoria de um jornal é a victoria de uma collectividade, a feição característica de um organ da opinião publica e a afirmação da capacidade, é o reflexo nitido de um meio social.

Nós tudo faremos nos limites das nossas forças para bem cumprir o nosso dever.

O povo de Sant'Anna saberá cumprir com o seu.

O scepticismo ha de ter sorrido ao nos ver trabalhar no terreno onde levantamos a nossa obra; não faltaram e não faltarão vozes pessimistas a clamarem em meio da nossa faina, os seus lamentos desencorajadores; o espirito subserviente dos que vestem a libré de todos os senhores virá ao nosso encontro com conselhos que disfarçam: Nada ouviremos a não ser a nossa consciencia de moços ainda não contaminada pela lepra da descrença. Aceitamos com orgulho a designação de idealistas, de sonhadores, de utopistas.

A utopia é o germen de todas as grandes realizações; o sonho de hoje é sempre a realidade de amanhã — o desenvolvimento phantastico da cidade é prova disso.

E o idealismo mereceu de Ray, alludindo ás opiniões destinadas a triumphar, mesmo tarde, a citação destas bellas palavras de um pensador allemão:

“Eu collocarei o meu barco no mais elevado promotorio da plaga e esperarei que a maré cresça bem até que elle fluctue” — Nós esperamos que com o engrandecimento da cidade tenhamos o proprio engrandecimento, unica coisa pela qual trabalharemos com ardor e com afincio.

CIDADES NOVAS

Não ha por certo quem não tenha lido a interessante obra a que o consagrado escriptor Dr. Monteiro Lobato, deu o suggestivo nome de “Cidades Mortas”.

Nesse livro em que nos conta do passado fauto das antigas cidades do Norte de São Paulo, a sua penna vibrante traduz tambem, a decadencia desse pedaço do torrão Paulista, levando o desanimo e a descrença a alma de quantos procuram no exercicio das multiplas formas da actividade humana expandir as forças vi-taes da mocidade.

Foi por certo, em tendo a nitida comprehensão de tudo isso que o espirito aventureiro da nossa raça, não vacilou em embrenhar-se pelos bravios sertões na incontida ancia de crear cidades novas.

E o interesse, é, que, como por encanto ellas vão surgindo como que querendo demonstrar a nossa pujante capacidade de trabalho.

E' de hontem a formação da Noroeste no seu vertiginoso progresso.

E como se esse novo campo de acção não bastasse a nossa actividade estende-se, amplia-se e tudo vence.

E' assim, que, nos até ha bem pouco longinquos e inhospitos sertões dos rios do Peixe e Feio por onde a benemerita Companhia Paulista de Estradas de Ferro, vem estendendo os seus interminaveis fios de aço, novas cidades, como novas colmeias vão surgindo concorrendo para o engrandecimento de São Paulo e do Brasil.

E' ainda assim, que hoje levanta-se a 60 kilometros do futuro patrimonio do Alto Cafezal a nova cidade de Sant'Anna.

O que será o seu futuro, diz bem o que está sendo o seu presente.

Servida já por confortaveis estradas de automoveis que estabelecem o seu intercambio commercial com Cafelandia, Presidente Alves, Pennapolis e Glycerio, a cujo municipio pertence, alem da quella que a ligando á Quatá na Estrada de Sorocabana, vem ali fazer o ponto de encontro com a de Pennapolis!

Localisada no massisso do espigão “Peixe-Feio”, com um clima saluberrimo, optimas aguas, cercadas por terras já judicialmente divididas e cortadas em lotes que variam de 10 a 500 alqueires, cuja iberdade recebeu a consagração dos mais experimen-



Dr. Julio Prestes de Albuquerque

Presidente do Estado e candidato á Presidencia da Republica

Expediente "O SANT'ANNA"

Publicação mensal

Assignatura annual 10\$000

Publicações:

Secção Livre — Linha \$400
Repetição \$300

Anúncios a Combinar

Toda correspondência deverá ser
endereçada provisoriamente á

Caixa Postal, 91 — CAPELANDIA

tados lavradores de café e outros productos; com altitude de mais de 600 metros acima do nível do mar, a cidade de Sant'Anna constitue no momento uma nova esperança para quantos procurem através de um trabalho honesto e perseverante a tranquilidade nos dias desconhecidos do «amanhã!»

E' digno de ser visitado este prodigioso recanto do nosso sertão onde a civilização vac estendendo os seus raios luminosos para transformal-o dentro em pouco no inesgotavel celeiro de São Paulo.

E' formidavel a capacidade de empreendimento e de trabalho do paulista... A sua sede de progredir, de evoluir e de aparecer aos olhos do mundo como em sendo uma força dinamica de irresistiveis impulsos, não se satisfaz com o simples transformar da selva virgem, da mata adusta, perigosa e inhospita em florescentes cidades, em futuros centros productores, em campo aberto a entrada alvaceiras dos raios da civilização moderna!!

Elle quer, mais quer o trabalho material correndo em paralelo com o desenvolvimento moral e intellectual desses bravos que deixando o aconchego confortador das cidades já organizadas parte em busca da fortuna pessoal não esquecidos de que com aquisição desta, trabalhem e contribuam com esse trabalho, para o futuro prodigioso de São Paulo; para o sublime engrandecimento da Patria commum.

A-affirmação incontesteste facto nós a temos no apparecimento do "Sant'Anna", primeiro organ de imprensa que se edita no até hontem desconhecido recanto da Noroeste, hoje transformado em centro de actividade de uma pleiade de sertanistas valorosos que mais grado todos os impecilhos ali installaram a sua tenda confiando na fertilidade das terras que as circundam e na incomparavel força de vontade, que constituio em todos os tempos, desde as mais remotas eras o mais bello apanagio dessa raça privilegiada e forte.

Ao lembrar-mos estes factos que enchem de orgulho e de entusiasmo a nossa alma de brasileiros e de patriotas convictos, faltariamos ao mais comesiinho de todos os deveres se olvidassemos o nome benemerito de José Pereira da Sil-

va... Na simplicidade da sua modestia, no eterno sorriso que sempre enfeita o seu semblante sincero, na calma reflectida do seu espirito ponderado tem tido São Paulo e principalmente esta zona um dos maiores factores da sua riqueza. Attestando a tenacidade dessa alma do moço emprehendedor levanta-se nas vertentes de um Ribeirão a margem do magestoso e caudaloso Rio do Peixe a cidade de "Marillia" a que elle, seu verdadeiro fundador, dera o significativo nome de "Alto Cafezal"!.. Creada esse primeira terra que mereceu sempre os seus mais aprimorados carinhos, quando nem um palmo mais de terra existia na vasta gléba que para a sua formação destacara o seu fundador, volve este as suas vistas largas de novo bandeirante para as matas que circundam o coitraforte "Peixe-Feio", e as transforma na futura cidade de Sant'Anna, que em menos de um anno se multiplica numa actividade assombrosa pelas multiplas formas da actividade humana.

"Sant'Anna" hoje já não é sertão; bons hotéis, restaurantes, bars, casas de diversões e ao lado de tudo isso uma lavoura que empolga pela sua exuberancia, pela garantidora compensação um futuro proximo.

A homens desse valor rendemos as nossas homenagens, homenagens sinceras porque não prestadas mais a raça a que pertencemos que propriamente sua individualidade solada. E, a pois de crer-se que o jornal que nasce na terra que se criou sob os auspicios de tão valoroso cidadão venha ter na imprensa periodica aquella carreira que elle, que enobrece porque triumpho e vence.

Joél

A Terra Promettida

Saltam aos olhos de todos a grandeza da luz do sol, a altura das cordilheiras e a vasta extensão do oceano, mas... é preciso tino e dedicação para descobrir-se os contos escondidos nas fendas dos outeiros, para comprehender-se a linguagem mysteriosa dos riachos que correm placidamente pelas campinas e a luz suave que lá das alturas derramam as estrellas.

Todas as cousas que existem sobre a terra têm um que de santo, um pedaço de coraçao que palpita, que sente e que fala á nossa alma, como se alma e coraçao como nós tivessem!

E' esse que de santo, essa vida que é preciso tino para se ver descoberta em todas as cousas que parecem mortas, nasce como a fé, como o amor, do intimo de nossa alma, cresce, cresce até junto ao Criador, para depois curvar-se sobre as cousas que nós rodeiam, fazendo palpitar, sentir e falar o seu coraçao á nossa alma.

O oceano não tem alma, não tem coraçao, não sente e, não entanto, brinca, salta, ri-se, irrita-se, ergue-se furioso, sacode a branca frente, precipitam-se suas aguas, grita, brame, uiva, abre abysmos que horrorisam, precipicios que matam, canta e fala ao nosso coraçao!... Mas... deixemos essa cançao

PRIMAVERA

(Por CASIMIRO DE ABREU)

A primavera é a estação dos risos,
Deus fita o mundo com celeste afago,
Tremein as folhas e palpita o lago
Da brisa louca aos amorosos frisos,

Na primavera tudo é viço e gala
Trinam as aves a canção de amores,
E doce e bella no tapiz das flores
Melhor perfume a violeta exhala.

Na primavera tudo é riso e festa,
Brotam aromas do vergel florido,
E o ramo verde de manhã colhido
Enfeita a frente da aldeia modesta.

A natureza se desperta rindo,
Um hymno immenso a criação modula,
Canta a calhandra, a jurity arrulla,
O mar é calmo porque o céu é lindo.

Alegre e verde se balança o galho,
Suspira a fonte na linguagem meiga,
Murmura a brisa: — Como é linda a veiga!
Responde a roza — Como é doce o orvalho!

de amor e que outros colham as rosas, as magnolias e os cravos que ostentam suas galas nos jardins dos nossos grandes da terra e vamos buscar mais uma violeta das muitas que se escondem cautelosas nas nossas matas.

A claridade do dia entrava pelas frestas da parede, quando acordei cansado de dormir. Abri a porta que dava para a estrada: — o dia nascia com toda a belleza das manhãs de nossa terra!

Tudo era lindo de encantar! E assim, eu, com os olhos avidos, fui bebendo todos aquellos quadros animados e risonhos que se casavam com os echos que produziam os machados impiedosos nos grandes troncos da floresta.

Quando todas as cousas começaram a existir (disse algum que não me recordo agora) em torno de uma vida, e como se essa vida deixasse de existir. E minha vida, deixando de existir nesse momento, collocar-me no meio dos Israelitas, a caminho da Terra Promettida. Vi a columna de nuvens que os precedia durante os dias, vi a columna de fogo que os precedia durante as noites, e assim a passagem do Mar Vermelho, o deserto e finalmente ouvi as palavras de Moyses: «Não temaes, o senhor combaterá por vós».

A voz forte de Moyses me fez estremecer e arrancou-me da lethargia em que me achava! Abri os olhos a custo e, extasiado contemplei Sant'Anna, a bella cidade que empresta

o nome a esta folha.

Hoje, os carcomidos troncos que restam da bella floresta que foi substituida pela magestosa cidade que nasce florecente, falam, na sua mudez, palpitam, sentem, como todas as cousas que no mundo existem.

E a voz forte de Moyses paulista brada: — é esta a Terra Promettida!

JE'CA.

Historia da descoberta de ouro no Brasil (ou terra da Promissão).

A primeira amostra de ouro brasileiro de que nos resta memoria, appareceu em 1551.

Nos meados do seculo XVII já se extrahia o precioso metal em alguns pontos da capitania de S. Vicente, recolhendo-se ouro das regiões costeiras antes de se terem descoberto as grandes minas do interior.

Para se fazer ideia da importancia que a metropole ligava a este problema do ouro, basta dizer-se que D. Francisco de Souza, tendo-se separado de 1608 a 1617 o governo do Norte do Sul, accumulou o cargo do governador da

Repartição do Sul com o de intendente ou administrador geral das minas.

Uma das explorações que mais nomeada teve, foi a do famoso Fernão Dias Paes Leme cujo nome já conhecemos das bandeiras paulistas que desvendaram o sertão brasileiro.

Fernão Dias, que o rei de Portugal nomeara "capitão-mór das minas de esmeraldas" chegou a encontrar pedras preciosas em Vupabuçu, hoje Lagoa Encantada.

O celebre bandeirante morreu antes de poder fazer a entrega do thezouro; como sabemos, e não pôde pois verificar, como aconteceu, que o que julgava serem esmeraldas, o não eram realmente.

No Brasil ha berylos e aguas marinhas; nunca houve verdadeiras esmeraldas, como se tem provado no decurso das varias explorações.

Só ao cabo de cerca de seculo e meio de luctas, de fadigas, de batidas no sertão, se realizou, no seculo XVIII, aquelle sonho de riquezas que tantas mentes abrazara.

Antonio Rodrigues Arzão tinha partido em 1692, de Taubaté, E. S. Paulo á frente de uns cincoenta paulistas.

Explorou o Rio Doce, onde encontrou ouro, e foi até a Villa de Victoria do Espirito Santo, onde se apresentou ao governador com amostras do ouro descoberto. Estas explorações foram continuadas pelo cunhado desse Arzão, Bartholomeu Bueno, Cerqueira, a quem se juntou, além de outras pessoas, o capitão Miguel Garcia. Foram as fagulhas recolhidas por esta expedição que figuraram como primeira amostra do ouro achado no interior.

Era o primeiro ouro das futuras Minas Geraes. Emfim, estava encontrado o metal precioso! Tinha-se realizado o sonho. Agora vae despenhar-se sobre o

Para garantia de seu futuro e de
seus filhos, compre hoje mesmo
um lote de terra no futuroso :::

Patrimonio ZONA DA MATTA

Quadro demonstrativo das figuras que, filiadas ao P. R. P. seguem a orientação politica do Deputado Dr. Eduardo Vergueiro de Lorena e no campo da lucta, trabalham para o desenvolvimento da cidade de Sant'Anna

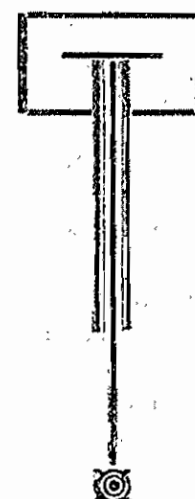
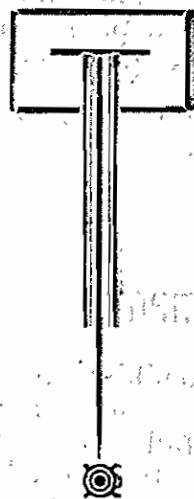

Dr. Eduardo Vergueiro de Lorena



Cel. Estacio Nunes



Cap. José Pereira da Silva



Cap. João do Val

Brasil uma verdadeira avalanche de ambiciosos. Elle vac tornar-se, para os habitantes de varios paizes da Europa, avidos de riquezas, o ELDORADO, a verdadeira TERRA DA PROMISSÃO.

Estrada de Rodagem

Segundo fomos informados, por iniciativa do já popular José Pereira da Silva, (vulgarmente conhecido por "Pereirinha") fundador do Património de Sant'Anna, acaba de ser construída uma estrada de rodagem pelo espigão Peixe-Feio que liga a cidade de Sant'Anna ao futurozo Património de "Zona da Matta", cujo trecho é de 80 kilometros, ponto em que atravessa a estrada de auto, Araçatuba, Presidente Prudente.

Embora essa construção venha em parte beneficiar o seu patrono, não podemos deixar de prestar-lhe homenagem (aliás merecida) por tão grande empreendimento; pois a estrada em questão vem favorecer grandemente para o desenvolvimento das ricas terras que a circundam.

A locação da estrada foi feita pelo conhecido e competente engenheiro sr. dr. Jorge G. Streit e sua construção esteve a cargo dos empreiteiros snrs. Francisco Ribeiro e Delphin Ribeiro, aos quas apresentamos nossos parabens.

Districto de Paz de Sant'Anna

Em meados do corrente mez, foi dirigido ao Exmo. Snr. Presidente e mais membros do Congresso legislativo, um requerimento do teor seguinte:

«Exmo. Snr. Presidente e mais Membros do Congresso Legislativo do Estado de São Paulo.

Os abaixo assignados, habitantes do prospero e futurozo Património de Sant'Anna, no districto e município de Glycerio, comarca de Pennapolis, deste Estado, veem com o devido respeito e o maximo acatamento á presença de Vs. Excias. para representar sobre a necessidade em ser creado ainda nesta legislatura o Districto de Paz nesse Património.

As razões de ordem publica que exigem dos altos

A EMPREZA TERRITORIAL SANT'ANNA comunica aos srs. prestamistas e proprietarios na cidade de Sant'Anna, que a partir desta data, fará publicar em todos os numeros deste periodico, uma relação das escripturas já outorgadas, mencionando as datas:

Antonio Pereira da Silva	10	—outubro—1927
José Horacio	"	"
Pedro Lopes Martins	"	"
José Garcia Martins	"	"
Theodolimo M. Toledo	11	"
Julio Marques	8	—Novembro—1927
José Moreira	14	"
Afonso Caculo	17	"
Antonio Espisoto	19	"
Paschoal Guido	19	"
Manoel Valgrande	21	"
Miguel Martins	22	"
José Horacio	1	—Dezembro—1927
Demetrio Achilla	1	"
Turibio Rodrigues	5	"
Paulo Cardoso Brochado	13	"
Herminio Chicon	22	"
Manoel Ferreira Torquato	22	"
Joaquim Souza Araujo	23	"
Antonio Dias Ribeiro	30	"
André Valdeirama	4	—Janeiro—1928
Theodor de Luccas	10	"
Cyriaco, Ezerino & Irmão	10	"
Orestes Lavaguine	11	"
José Raimon Perez	14	"
Paschoal Cantoni	21	"
Francisco Longo	2	—Fevereiro—1928
Maria Clementina Soares	13	"
João Barreiro Palomo	16	"
Antonio Vicentini	1	—Março—1928
Ignacio Debia	1	"
Estevam Alonso	1	"
Nicola Samodelli	3	"
Saldesi Luigi	16	—Novembro—1927
Valentin Gobi	19	"
Alexandre Nanzatto	2	—Dezembro—1927
Augusto Nanzatto	2	"
André A. Galera	2	"
Yoschini Wako	12	"
Tetzuya Itsiro	12	"
Kumatsubara Suido	12	"
Antonio Vicentia Silva	20	"
Luiz Artioli	10	—Fevereiro—1928
Florindo Baptista Lara	10	"
João Pulita	15	"
Domingos Vidal	15	"
Raymundo Paula Souza	22	"
Jorge Mattar	22	"
Florinda Maria de Jesus	12	—Março—1928
José Gallego	15	"

representantes da Legisatura Estadual essa medida podem ser testemunhadas de vista pelos illustres representantes do districto e por quantos dos nobres membros do Congresso vinculados por vastas propriedades as terras que vem sendo cortadas pelos trilhos da benemerita e progressiva Companhia Paulista de Estradas de Ferro, além da exuberante documentação estatística e photographica com que os abaixo assignados instruem esta representação.

O futurozo districto, pois

effectivamente o virá a ser, está localizado em uma das glebas mais fertes do até hontem inhospito e desconhecido sertão cortado pelo espigão divisor das aguas dos Rios Peixe e Feio.

Cidade nascente conta já, apesar disso com mais de 100 fogões, estando os terrenos adjacentes transformados em pequenas e grandes lavouras onde se percebe a formidavel capacidade de trabalho dos paulistas.

E' assim que para mais de 800 sitiantes desenvolvem ali a sua actividade

Marmoraria "Progresso"

DE
Pedro Panighel - Aceita-se encomendas de tumulos em marmore ou imitação.

Especialidade em pedras artificiaes.
Cafelandia Linha Noroeste Sant'Anna

Açougue Paulista
— DE —
José Evaristo Garcia

Carne verde diariamente
Toucinho e cabritos 3 vezes
por semana. - Quarto de
Leitoa quando desejar.

Preços Modicos Avenida 5
Sant'Anna L. Paulista

esperando apenas o concurso do poder publico na valorisação dos seus abnegados esforços em prol do interesse publico e particular.

Nessas condições, não trazendo a criação do Districto de Paz nenhum onus aos cofres do Estado, e estando como está o Património a distancia de 80 kilometros da cidade de Glycerio a cujo Municipio pertence, o acto do Legislativo Estadual creando o districto nada mais representará que um acto de

JUSTIÇA

Seguem as assignaturas

em numero de 200 aproximadamente.

N. R. Endossando com satisfação o pedido acima, appellamos para os altos

poderes do Congresso no sentido de ser o mesmo attendido.

Fallecimento

Em Badkissingen (Alemanha) com 71 annos de idade, falleceu em 25 de Junho de 1929 o snr. Jorge Streit, querido progenitor do nosso amigo dr. Jorge G. Streit, engenheiro civil residente em Cafe-

Hotel Hespanha

— DE —
José Martins

Acommodações excellentes para familias e viajantes.

Cosinha a brasileira e hespanhola.
Rua 5 L. Paulista SANT'ANNA

SERRARIA MODELO

DE
Pedro Penitente

Madeiras em geral á Preços Modicos
Rua Noroeste
Sant'Anna Linha Noroeste

oc 196
p.34

landia e que gosa de grande estina nesta cidade.
Do seu passamento, somente neste mez, é que tivemos sciencia, e embora tardiamente, apresentamos dr. Jorge nossos pezames.

Empreza de Transportes
— DE —
Joaquim Ferraz & Filho
Transportes em geral.
Sant'Anna L. Paulista

Typographia e Papelaria Gonzaga

Matriz — Av. Piza Sobrinho, CAFELANDIA Filial — Rua Itabuna 11
Editora d'«A UNIAO» Typographias montadas a capricho com excellentes materiaes e machinalismos os mais modernos, movidos a electicidade Editora d'«O SANT'ANNA»
Execução rapida e perfeita de qualquer trabalho typographico por preços reduzidos.

PROPRIEDADE DE LUIZ GONZAGA FIGUEIREDO
Caixa Postal 155 — Estrada de Ferro Noroeste

Casa Anizio Orani
DE

Anizio Orani

Avenida 9

Doposito de materiaes para construcção.

Sant'Anna

Linha Paulista

Fazendas, roupas feitas seccos e molhados, etc.

Casa Souto

Seccos e molhados em geral

Renato Souto

Avenida 8

SANT'ANNA

Estrada de Ferro Paulista

Casa Sant'Anna

— DE —

F. Passaro & Comp.

Seccos e molhados, ferragens, louças, etc.

Compra qualquer quantidade de generos do Paiz.

Serraria Peres

Compra e venda de qualquer madeira. Os melhores preços

JOSE' RAMON PERES

Avenida 8 - SANT'ANNA - Linha Paulista

ALFAIATARIA SANT'ANNA

João Detregiacchi

Avenida 5

Sant'Anna

Avenida 5 - L. Paulista - Sant'Anna

CIDADE

Zona da Matta

Localizada no espigão PEIXE e FEIO, divisor das Comarcas de Presidente Prudente e Araçatuba.

TERRAS!

VENDEM-SE a dinheiro e a prestações sem juros quadras de terras divididas em lotes para construcções de casas nesta nova cidade denominada "Zona da Matta" localizada no traçado da Estrada de Ferro Paulista, prolongamento do ramal de Piratininga, em ponto que aquella importante via ferrea terá sua estação. — Felizes, os adquirentes de terrenos no Alto Cafezal e Sant'Anna, proclamam seus lucros a uma só vez, e é corrente...e do publico que compradores de terrenos a 200\$000 já participam de resultados que representam muitas vezes mais aquelle preço, em poucos dias, e hoje cada possuidor é um proprietario independente.

As terras da Zona da Matta, preconizada a rica Cidade futura, estão circundadas de pequenas glebas, com proprietarios alli atrahidos pela uberidade do sólo. Alias a perspectiva dos proprietarios repousa no café de que se tomará centro a ZONA DA MATTA.



Quem deixará de se interessar pela cidade encastorada no massico do espigão Peixe e Feio em torno da qual o ouro verde-o café symbolo da nossa riqueza o orgulho da grandeza Nacional.



Informai-vos com os corretores autorizados ou no escriptorio da Empreza Territorial Sant'Anna, em Cafelandia, á Avenida Dr. Piza Sobrinho, Caixa Postal, n.º 91.

Estação de Penna - E. F. Noroeste

Casa Ferreira
DE
J. L. Ferreira
Sant'Anna

Armazem de seccos e molhados, ferragens, louças, etc.

Avenida 5
L. Paulista

Pharmacia Sant'Anna
DE

Completo sortimento de drogas. — Attende-se a qualquer hora do dia ou da noite.

Alcenio Ferreira

Avenida 8 - L. Paulista - Sant'Anna

Machina de beneficiar arroz

Avenida 8 - Sant'Anna

AGENCIA DE TERRAS

João do Val - Vendem-se terras no Patrimonio de Sant'Anna e Alto Cafezal.

Rua 18 - E. F. Paulista - Sant'Anna

Padaria Guanabara
DE

Pães de todas qualidades. Accelta-se encomendas de doces para casamentos e baptisados

José Vidino

Avenida 8 - E. F. Paulista - Sant'Anna

Alfaiataria Sant'Anna

— DE —
João Detrejachi

Avenida 5 - L. Paulista - Sant'Anna

Hotel Sant'Anna

O mais confortavel
Cosinha de 1ª ordem

Ponto das Jardineiras para MARILIA (Paulista), QUATA (Sorocabana), e para outras cidades da Noroeste.

José de Franco & Comp.

Proprietarios

Sant'Anna - Via Marilia - (Linha Paulista)

Casa Ypiranga

Grande e variado sortimento de seccos e molhados, fazendas finas, armarinho, ferragens, louças, roupas feitas, para homens e senhoras, calçados, chapéus, bebidas finas, perfumarias, etc.

ABRAHÃO JOSÉ & FILHO

Sempre novidades - Preços modicos

Gazolina Standard — Oleos

Linha Paulista - SANT'ANNA - E. de São Paulo

Alfredo Maia

CONSTRUCTOR

Fornece plantas e orçamentos para construção de casas de madeira, tijolos, ou cimento armado

Avenida N.º 5
E. de Ferro Paulista

Sant'Anna

SÃO PAULO HOTEL

Este estabelecimento é dirigido pelo proprietario e sua familia

PREÇOS RAZOAVEIS

BRENO CORRADINI - Linha Paulista - SANT'ANNA

Salão Horizonte

Barbeiro e Cabelleireiro Salão montado a capricho e com o proprietario apto para executar todo e qualquer serviço concernente a arte.

MANOEL BERBEL - Sant'Anna

LAVOURA

Não empreite serviços sem primeiramente consultar o abaixo assignado e conhecer as vantagens que o mesmo offerece para as

derrubadas, plantio de café e outros misteres que se concernem a lavoura.

Em qualquer época dispõe de pessoal habilitado e em qualquer quantidade

Francisco Ribeiro - Sant'Anna

A. Figueiredo

Constructor de obras

Fornece plantas e orçamentos para construção de prédios com ou sem contracto. — Aceita empreitada tambem somente para mão de obra.

Estrada de Ferro Paulista

SANT'ANNA

Visitem, sem compromisso de compra, a

Colossal Casa Oriental

afim de conhecerem o seu grande stock de

Fazendas, armarinhos, chapéus, calçados, seccos e molhados

Ferragens, louças e miudezas — Compra e vende café e cereaes em alta escala

Agentes da Standard Oil Comp. of Brasil — Gazolina e Oleo

Primos Adas - Sant'Anna

Pharmacia Moraes

Completo sortimento de drogas

ATTENDE-SE A QUALQUER HORA

e preparados nacionaes e extran-

Cura garantida do trachoina e amarellão

geiros — Manipulação rigorosa

Laboratorio para analyse de urina

Eurico da Silva Moraes

Estrada de Ferro Paulista

Sant'Anna

Dr. Jorge Streit

Engenheiro civil

Caixa Postal, 91 - Cafelandia

Empresa Territorial

Sant'Anna

ESTRADA DE FERRO PAULISTA

TERRAS!

VENDEM-SE a dinheiro ou a prestações, quadras de terras divididas em lotes, para construcções de casas, na cidade de SANT'ANNA, levada a Districto pelo decreto de 16 de Janeiro de 1929, prolongamento da Estrada de Ferro Paulista, a mais futura zona cafeeira, comparavel á de Ribeirão Preto, o verdadeiro celeiro de São Paulo!!

Todos que pretendem almejar um porvir sorridente, duplicando seus capitães com resultados verdadeiramente phantasticos em curto espaço de tempo, deverão adquirir a dinheiro ou a prestações, lotes de terra na cidade de SANT'ANNA, o futuro centro commercial e agricola que dentro em breve se tornará, incontestavelmente, a princeza das cidades recém-fundadas no prolongamento da E. de Ferro Paulista, a gloria das estradas de ferro brasileiras! Nas proximidades de SANT'ANNA estão localizados para mais de **2.000 SITIANTES**, com quinhões de 10, 20, 30, 50 e mais alqueires, em franco desenvolvimento de lavouras, em terras fertilissimas servidas por optimas estradas de automoveis nas quaes transitam não só grande quantidade de vehiculos co-

O SEU FUTURO ESTÁ AQUI

mo 4 jardineiras diarias para Pennapolis, Alto Cafezal, Cafelândia, Lins e Quatá, (E. F. Sorocabana).

SANT'ANNA será em breve, atingida pelos trilhos da E. F. Paulista, sendo nessa época os lotes elevados ao preço de 5, 10, 20 e mais contos de réis cada um, compensando des'arte os capitães empregados actualmente a todos aquelles que almejam a felicidade de amanhã!

Presentemente os preços de lotes variam de 600\$000 para cima, resgataveis a dinheiro ou em prestações modicas de 20 cto mensaes sobre o preço total da compra, não dificultando a quem quer que seja a aquisição d'um lote de terra naquelle recanto progressivo e futuroso do sertão Paulista!

Approveite, pois, a oportunidade para adquirir um lote na cidade de SANT'ANNA e edifique o seu lar!!

Para mais informações, dirija-se aos correctores autorizados na zona pela EMPREZA, ou no escriptorio Central em

CAFELÂNDIA

Avenida Piza Sobrinho CAIXA POSTAL, 91 Estação de PENNA

ESTRADA DE FERRO NOROESTE

AA
Agudalucida

O SANT'ANNA

Hotel Central

Neste bem montado hotel, os snrs. viajantes e exmas. famílias encontrarão optimas accomodações.

Mesa farta e variada

João Antonio Junior

PREÇOS MODICOS

Linha Paulista

Sant'Anna

Padaria e Confeitaria Sant'Anna

Especialidade em

pão Francês,

e Alemão.

LIMPEZA E ESMERO.

Januario Loureiro

Linha Paulista

Sant'Anna

Sorveteria "Basilio"

Sorvetes por processos modernos

Annexo, grande deposito de fructas Nacionaes e Extranjeiras.

Linha Paulista

Sant'Anna

Indo a Cidade de Sant'Anna

Procurem o GRANDE

Hotel "MARÇAL"

Bar, Café expresso e restaurante.

Quartos mobiliados com camas patente, etc.

Ponto de jardineiras para as seguintes cidades:

Quatá, Presidente Alves, Lins, Alto Cafezal, e Garça.

Garage para AUTOMOVEIS.

Linha Paulista

Sant'Anna

Mario Ruffino

Constructor de Obras

Grande deposito de materiaes para construcções, annexo uma bem montada

Fabrica de Ladrilhos

Tem sempre em deposito, grande quantidade de Ladrilhos, Mosaicos e Azuleijos.

Preços Razoaveis

Caixa Postal, 93

Cafelandia

CASA ZAMMATARO

A mais antiga da Zona

Armazem de seccos e molhados, fazendas, ferragens, louças, etc.

Vicente Zammataro

Depositario do calçado Dias e da gazolina TEXACO

Rua São Luiz - MARILIA

Sebastião Saraiva

E

J. Marcondes Netto

Advogados

Cafelandia

Lins

Pirajuhy

Procurar nesta Villa com o

Major João Rodrigues Simões.

BAR CENTRAL

Neste bem montado bar os srs. Passageiros encontrarão qualquer qualidade bebidas nacionaes ou extranjeiras

Biffes, Ovos, Chocolates,

Café, Leite, Doces, etc. ...

DIOMAR S. LÃES

Asseio e Promptidão



Avenida 5
SANT'ANNA

Dr. Arthur J. Piller

Engenheiro Civil

Avenida N. 5

Linha Paulista

Sant'Anna

P. 38

8
Fidelidade

ESTADOS UNIDOS DO BRASIL
DIARIO OFFICIAL
DO ESTADO DE SÃO PAULO

ANNO 39.º — 41.º DA REPUBLICA — N. 13

S. PAULO QUARTA-FEIRA, 16 DE JANEIRO DE 1929

Actos do Poder Executivo

JUSTIÇA

DIRECTORIA DE JUSTIÇA

Por Decreto de 14 de Janeiro de 1929.
Foi aceita a desistência que o cidadão José de Freitas Guimarães, apresentou da serventia vitalicia do officio do 1.º tabelião de notas e annexos da comarca do Caçapava.

FORÇA PUBLICA

Por decreto de 15 do corrente, foram reformados, nos termos do art. 2.º letra A, alinea I, combinados com o § 1.º do art. 3.º da lei n. 985, de 30 de Dezembro de 1905, Manoel Paranhos Bello Cardoso, major do Quadro Anexo do Estado Maior, João Amaro de Godoy, sargento ajudante machinista do Batalhão de Bombeiros Sapadores, Balbino Martins de Arruda, cabo de esquadra do 5.º Batalhão e Manoel da Silva Costa, soldado do batalhão de Bombeiros Sapadores.

Por decreto da mesma data, foram reformados, nos termos do art. 2.º letra B, combinados com o § 1.º do art. 3.º da lei n. 985, de 30 de Dezembro de 1905, Sebastião Vicente de Oliveira, anspessada do 4.º batalhão, Luiz Gomes de Góvêa, soldado do 5.º batalhão e Antonio Barranco Souto, 3.º sargento da Esquadilha de Aviação.

REPARTIÇÃO CENTRAL DE POLICIA

AUTORIDADES POLICIAES

Por decreto da presente data, foram exoneradas, nomeadas e removidas as seguintes autoridades policiaes

Exonerações, a pedido

Bafete, 6.ª classe

Delegado de policia, Accacio de Carvalho.

Cafelandia

2.º supplente do delegado, Moysès Ferreira da Silva.

Brodowski

1.º supplente do delegado, João Pereira Ramos.

Campos Novos

3.º supplente do delegado, Joaquim Nogueira dos Santos

Apparecida

2.º supplente do delegado, João Fidencio de Alvarenga.
1.º supplente do subdelegado, Olegario Jorge de Lorena

Santa Barbara

1.º supplente do delegado, Ignacio D'Elboux.

2.ª Circumscripção da Capital

4.ª Subdelegacia de Policia

2.º supplente do subdelegado, Nicola Felice.
3.º supplente do subdelegado, José Joviano Alves.

Guayra

Subdologado do policia, Joaquim Pereira Lollis.

Coroados

1.º supplente do subdelegado, Joaquim Fernandes de Souza Nobre.

3.º supplente do subdelegado, José Gomes.
2.º supplente do subdelegado, Abel Ferreira Loite.

Engenheiro Schmidt, municipio de Rio Preto

2.º supplente do subdelegado, José Vaz Martins

Nova Aliança, municipio de Rio Preto

1.º supplente do subdelegado, Luiz Manoel.

Pompeia, municipio de Campos Novos

Subdelegado de policia, dr. Jacy de Almeida.
1.º supplente do subdelegado, Pedro Burghardt Filho.

Exonerações

3.ª Circumscripção da Capital

4.ª Subdelegacia de policia

1.º supplente do subdelegado, Alfredo Gregorio.

Cayú, municipio de Presidente Weuceslau

2.º supplente do subdelegado, Salvador Antonio.

São João da Bocaina

2.º supplente do delegado, Trajano Carneiro de Macedo.

Nomeações

Cananéa, 5.ª classe

Delegado de Policia, bacharel Attilio Di Pilla.

Dourado, 5.ª classe

Delegado de policia, bacharel José Teixeira de Oliveira.

São Sebastião, 5.ª classe

Delegado de policia, bacharel Mariano Leda.

1106
P-35

São João da Bocaina

- 1.º suplente do delegado, Virgílio Gonçalves de Oliveira.
 2.º suplente do delegado, Orides Brandão Campanhã.
 3.º suplente do delegado, Raul Ribeiro do Amaral.

Pompeia, município de Campos Novos

Subdelegado de policia, Pedro Burghardt Filho.
 1.º suplente do subdelegado, Francisco Chaves de Moraes.

Cayuá, município de Presidente Wenceslau

- 2.º suplente do subdelegado de policia, Antonio Mendes.

2.a Circumscrição da Capital

4.a Subdelegacia de Policia

- 2.º suplente do subdelegado, Nestor Alberto de Castro.
 3.º suplente do subdelegado, Arthur João Carlos Della Vedova.

3.a Circumscrição da Capital

4.a Subdelegacia de Policia

- 2.º suplente do subdelegado, João de Felipe.

Remoções

Bacharel Durval Góes Monteiro, delegado de policia do Cafelandia, 5.a classe, para igual cargo em Aparecida.

Bacharel José Augusto Valle de Almeida, delegado de policia de Aparecida, 5.a classe, para o cargo de commissario da delegacia regional de policia de Guaratinguetá, 2.a classe; e o

Bacharel Carlos de França Carvalho Filho, commissario da delegacia regional de policia de Guaratinguetá, 2.a classe, para o cargo de delegado de policia do município de Cafelandia, 5.a classe.

Revalidação

Por decreto da presente data foi revalidado o sob n. 797, de 4 do mez p. passado, na parte referente á nomeação do sr. Antonio Sanzoni para exercer o cargo de 2.º suplente do 2.º subdelegado de policia da 1.a Circumscrição da Capital

Creação de districto policial

Por decreto da presente data foi creado o districto policial denominado Sant'Anna, no município de Glycerio e comarca de Pennapolis, com as seguintes divisas:

Começam na barra do Ribeirão Sete de Setembro com o Rio Aguapey ou Feio; sobem pelo Ribeirão Sete de Setembro até a sua cabeceira principal, continuam pelo divisor que deixa a direita as aguas do Rio do Peixe e Ribeirão Cain

gang o Goaporanga, a esquerda ás do Rio Aguapey Ribeirão Iagry e Rio Aguapehy até á barra do Ribeirão Caincang ou Guaporanga, no Rio Aguapey, desccm por este até a barra do Sete de Setembro, ponto onde tiveram começo».

Nomeações

Por Decreto da presente data e nos termos do artigo 1.º da Lei n. 2.359, de 24 de Dezembro de 1928, foram nomeados os seguintes funcionarios para a Secção Eleitoral do Serviço de Identificação, do Gabinete de Investigações, da Repartição Central de Policia:

- 1.º Escripturario, Pedro Ferreira Alves
 2.º Escripturario, Getulio de Paiva.
 Pesquisador de Fichas, Abelardo Cunha Lobo.
 Photographo, Franz Weigl
 Ajudante de photographo, Antonio Guglielmo.
 Ajudante de photographo, Carlos Lafalce.
 Dactyloscopista, Ramiro Prado.
 Dactyloscopista, Emmanuel Barros Vieira.
 Dactyloscopista, Alvaro de Araujo.
 Auxiliar — Moacyr Ramos Nogueira
 Auxiliar — Mario Augusto de Queiroz
 Auxiliar — João de Oliveira Barreto
 Auxiliar — Luiz Bezerra Menezes
 Auxiliar — Benedicto Alves Brandão
 Auxiliar — Pedro Horacio Dias
 Auxiliar — Bernardino Pane
 Auxiliar — José Ribeiro de Souza
 Auxiliar — Jonathas Prado
 Auxiliar — Alvaro Rosa Guimarães.

Nomeações

Por Decreto da mesma data e nos termos do artigo 5.º da Lei n. 2.359, de 24 de Dezembro de 1928, foi nomeado o sr. Paulo Rodrigues para exercer o cargo de contador do Gabinete de Investigações, da Repartição Central de Policia.

Por decreto da mesma data foram nomeados os srs. Aristodemo Beccheriui e Raymundo José Coelho, para exercerem os cargos de auxiliares do Gabinete de Investigações da Repartição Central de Policia.

Por decreto da mesmo data foram nomeadas as seguintes autoridades policiaes:

Nova Alliança, município de Rio Preto

Subdelegado de policia, José Lemos Sobrinho.

- 1.º suplente do subdelegado, Antonio Silverio dos Reis.

Engenheiro Schmidt, município de Rio Preto

2.º suplente do subdelegado, João Prestes.

3.º suplente do subdelegado, Sebastião Thomaz Costa.