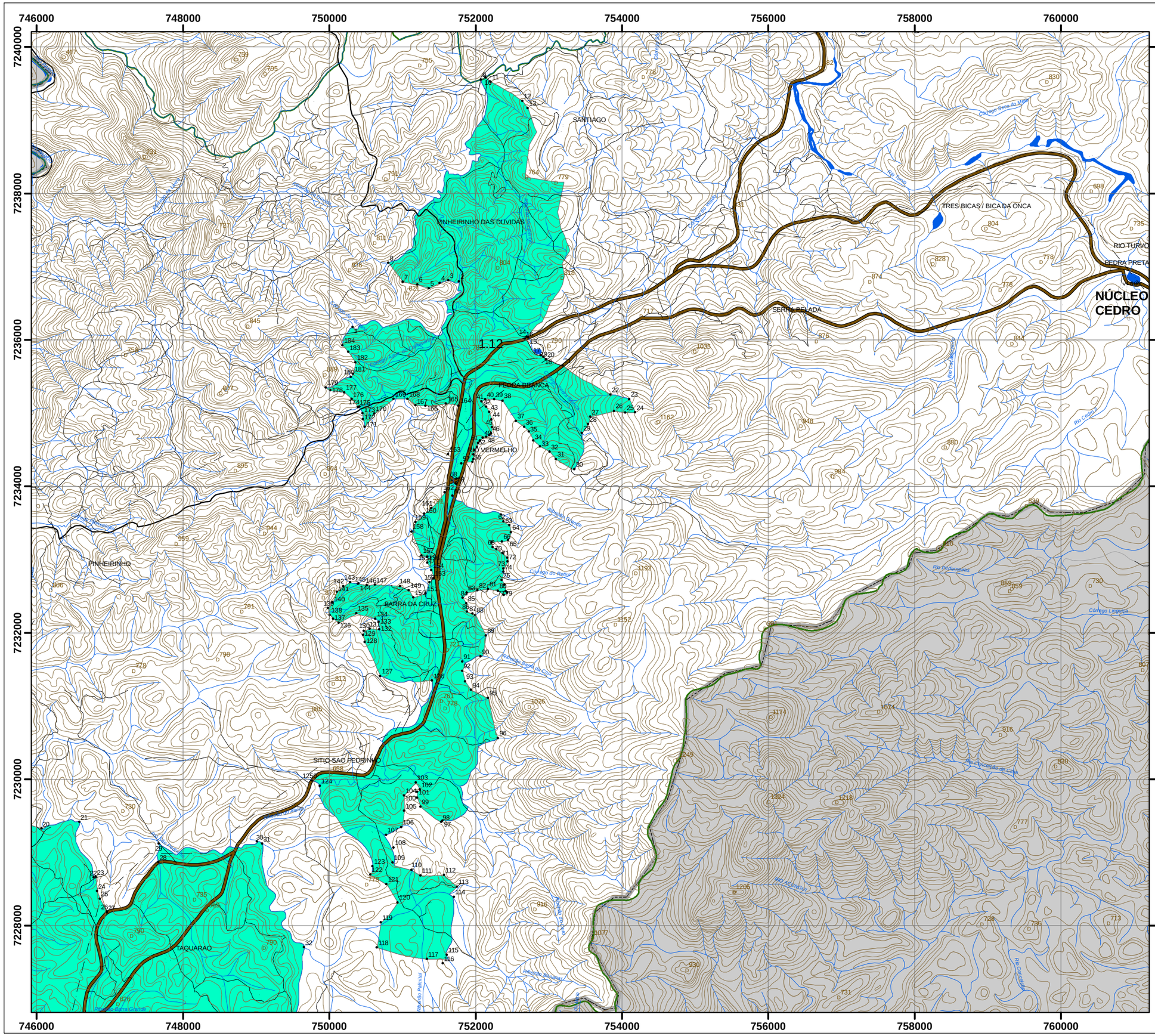

SITUAÇÃO

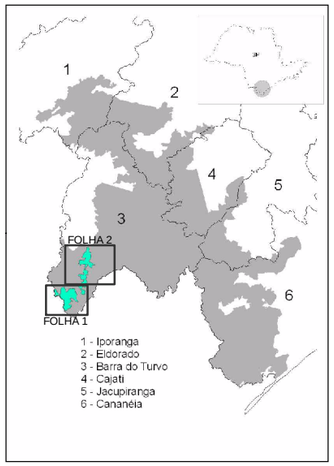

Legenda

- Edificações
- P Sede de Município
- Curva de Nível Intermediaria
- Curva de Nível Mestra
- Hidrografia
- Linha de transmissão de energia
- Trilha
- Caminho
- Estrada Vicinal
- Rodovia Pavimentada
- Rodovia sem Pavimentação
- APA Rios Vermelho e Pardinho
- Limite de Município
- UCs Vizinhas
- P.E. Jacupiranga
- Paraná

MOSAICO DE UNIDADES DE CONSERVAÇÃO DO JACUPIRANGA

GLEBAS	FOLHA
1.11 e 1.12	2

NOME
Área de Proteção Ambiental do Rio Vermelho e Rio Pardinho

MUNICÍPIOS:	ÁREA
Barra do Turvo	3.235,47 ha

ESCALA
0 500 1.000 1.500 2.000 2.500 3.000 m
1:50.000

Projeção Universal Transverse Mercator
Datum South America 1969 - Zona 22
Equidistância das Curvas de Nível: 20 m

FONTES
Mapeamento Topográfico IBGE 1:50.000
Levantamento Aerofotogramétrico (SMA, 2001)

Grupo Intersecretarial de Trabalho - GT-PEJ
Decreto Estadual nº 50.019/05

INSTITUTO FLORESTAL · SECRETARIA DA JUSTIÇA · SECRETARIA DO MEIO AMBIENTE · PROCURADORIA GERAL DO ESTADO · GOVERNO DO ESTADO DE SÃO PAULO