

## **ANEXO I**

a que se refere o artigo 1º da Lei nº \_\_\_\_\_, de \_\_\_\_\_ de 2016

### **IMÓVEIS PERTENCENTES AO DEPARTAMENTO DE ESTRADAS E RODAGEM DO ESTADO DE SÃO PAULO - DER**

<b>Nº</b>	<b>Município</b>	<b>Endereço</b>	<b>Área Terreno m²</b>	<b>Área Constr. m²</b>
1	Cubatão	R. dos Pilões, nº 87	26.197,00	16.000,00
2	Itapetininga	Av. 5 de Novembro, nº 50	20.313,00	
3	Itapeva	Rod. SP 258 – Francisco Alves Negrão, km 293+792m, lado direito	106.830,00	
4	Mongaguá	Av. Antônio Benedito Patuci, nº 666	106.300,00	120,00
5	Santa Maria da Serra	Rod. SP 191 – Geraldo Pereira de Barros, km 149+800	68.799,00	
6	São Paulo	R. Bernardino de Campos, nº 1143	3.999,00	

## **ANEXO II**

a que se refere o artigo 2º da Lei nº \_\_\_\_\_, de \_\_\_\_\_ de 2016

### **IMÓVEIS PERTENCENTES À FAZENDA DO ESTADO, SOB GESTÃO DA SECRETARIA DE AGRICULTURA E ABASTECIMENTO**

<b>Nº</b>	<b>Município</b>	<b>Endereço</b>	<b>Área Terreno m²</b>	<b>Área Constr. m²</b>	<b>Área Proposta para Alienação</b>
1	Araçatuba	Parte de imóvel na Av. Doutor Alcides Fagundes Chagas, nº 122, Aviação, CEP 16055-565	1.469.134,00	19.217,00	738.700,00
2	Itapetininga	Parte de imóvel na Rod. Gladys Bernardes Minhoto, km 62, cx. postal 169, Vila Belo Horizonte, CEP 18211-265	3.773.990,00	3.677,00	1.384.400,00
3	Jundiaí	Rod. SP 300 – Dom Gabriel Paulino B Couto, km 65, Medeiros, CEP 13212-240	1.103.000,00	60.044,00	1.103.000,00
4	Nova Odessa	Parte de imóvel na R. Heitor Penteado, nº 56, Centro	8.824.530,00		270.100,00
5	Pindamonhangaba	Parte de imóvel na Av. Professor Manoel Cesar Ribeiro, nº 1920, Jd. Santa Luzia	11.505.900,00		3.491.500,00
6	Presidente Prudente	Parte de imóvel na Rod. SP 270 – Raposo Tavares, km 563, CEP 19100-000	910.989,00	7.410,00	324.900,00
7	Santos	Av. Almirante Saldanha da Gama, s/nº	16.980,00		16.980,00
8	São Paulo	R. Coronel Feliciano de Souza, nº 629/633, Vila Jacuí	1.000,00		1.000,00
9	São Paulo	R. Mandu, 382	720,00	150,00	720,00

<b>Nº</b>	<b>Município</b>	<b>Endereço</b>	<b>Área Terreno m²</b>	<b>Área Constr. m²</b>	<b>Área Proposta para Alienação</b>
10	Itapeva	Rod. SP 285 – Francisco Alves Negrão, km 286	361.000,00		361.000,00
11	Campinas	Parte de imóvel na Rod. Heitor Penteado, km 3, Instituto Biológico	1.368.100,00		247.900,00
12	Tatuí	Parte de imóvel na Rod. SP 141 – Mario Batista Mori, km 38	1.173.474,00		130.900,00

**Anexo II - A**

**FOTOGRAFIAS DAS ÁREAS PROPOSTAS PARA ALIENAÇÃO DOS IMÓVEIS  
PERTENCENTES À FAZENDA DO ESTADO, SOB GESTÃO DA SECRETARIA DE  
AGRICULTURA E ABASTECIMENTO**

## 1 Araçatuba



## 2 Itapetininga





### 3 Jundiaí



## 4 Nova Odessa





## 5 Pindamonhangaba

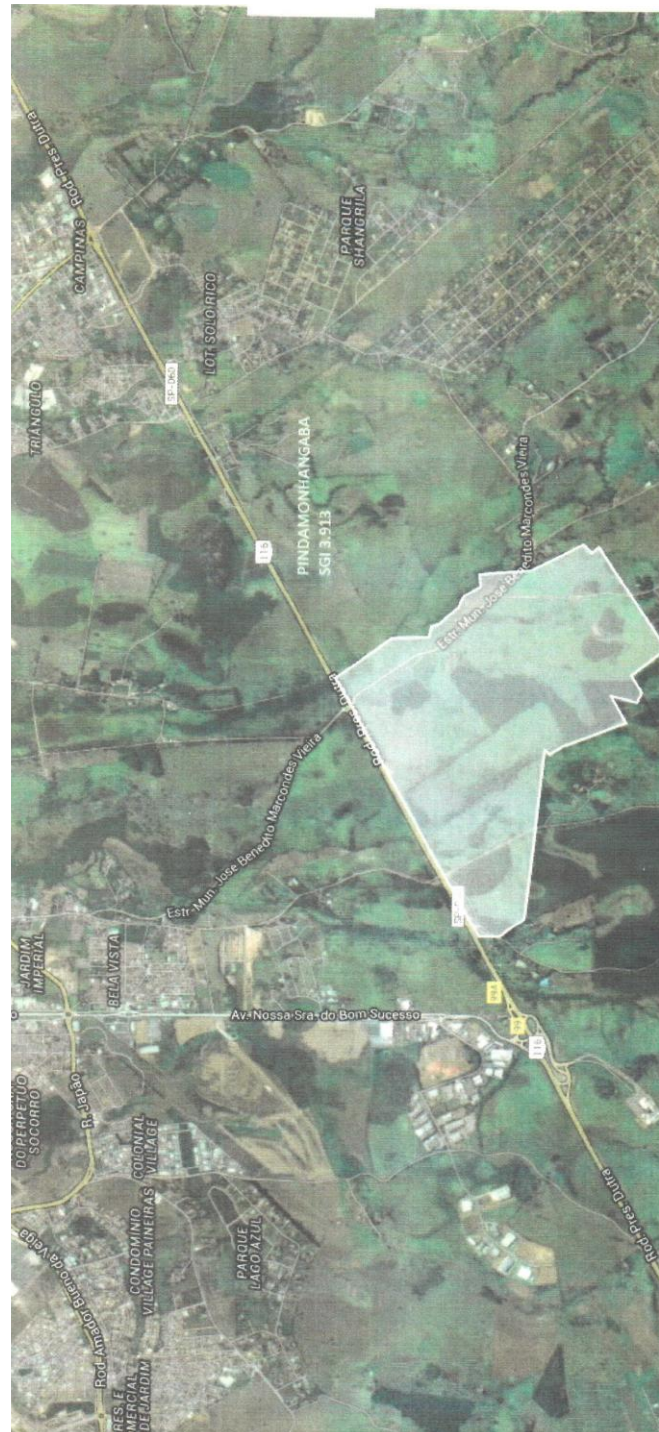

## 6 Presidente Prudente







## 8 São Paulo - R. Coronel Feliciano de Souza





9 São Paulo - R. Mandu, 382

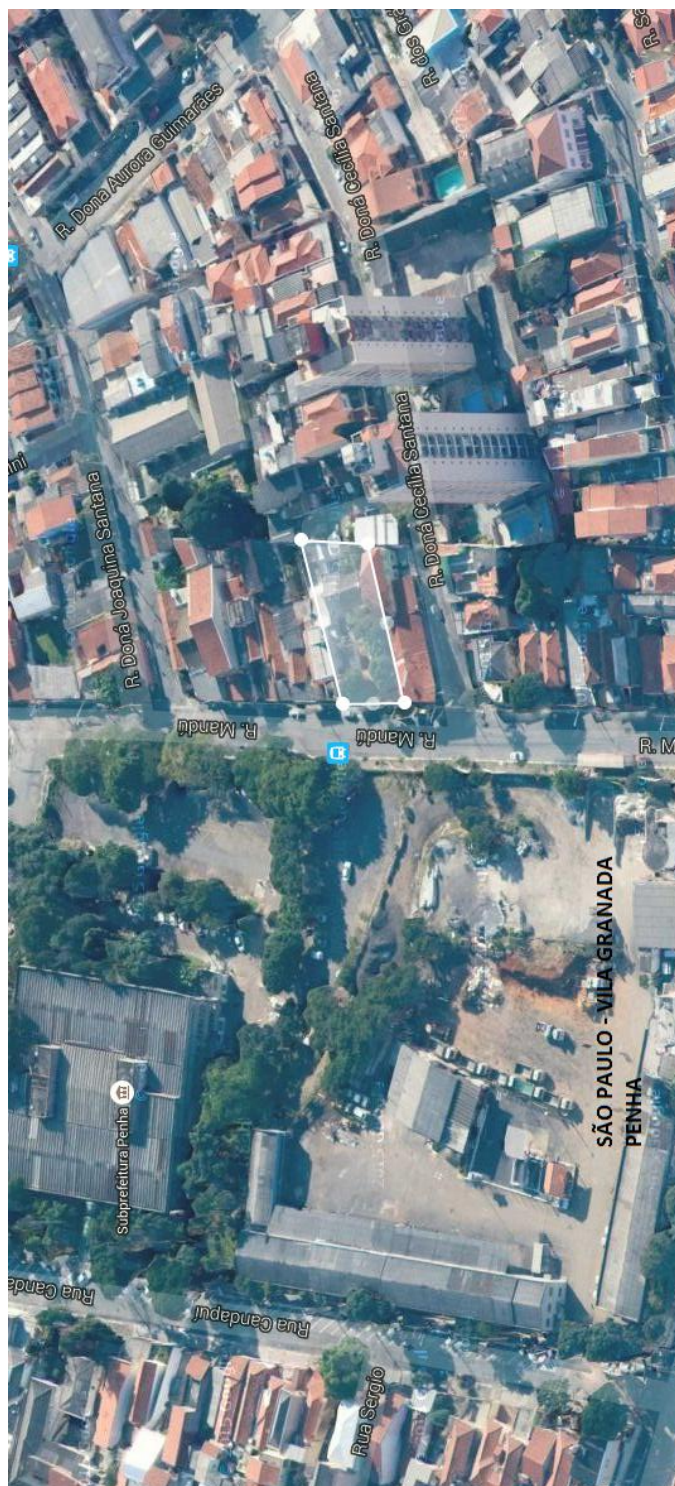

## 10 Itapeva





## 11 Campinas



## 12 Tatuí

### Área 1





Tatuí  
Área 2



## **ANEXO II – B**

### **MEMORIAIS DESCRITIVOS DAS ÁREAS PROPOSTAS PARA ALIENAÇÃO DOS IMÓVEIS PERTENCENTES À FAZENDA DO ESTADO, SOB GESTÃO DA SECRETARIA DE AGRICULTURA E ABASTECIMENTO**

#### **1 – Araçatuba**

**Propriedade: Unidade de Pesquisa e Desenvolvimento de Araçatuba**

**Proprietário: Fazenda do Estado de São Paulo – Secretaria de Agricultura e Abastecimento**

**SGI N° 3.974**

**Município: Araçatuba**

**Data: 01/03/2016**

**Área: 70,3617 Ha.**

#### **Descrição Perimétrica**

Inicia-se no ponto **01** definido pelas coordenadas N: **7.656.351,762** m e E: **561.210,488** m, confrontando com , deste segue até o ponto **02** definido pelas coordenadas N: **7.656.225,938** m e E: **561.451,368** m, com azimute de **117°34'49"** e distância de **271,76** deste segue até o ponto **03** definido pelas coordenadas N: **7.656.047,453** m e E: **561.712,666** m, com azimute de **124°20'09"** e distância de **316,44** deste segue até o ponto **04** definido pelas coordenadas N: **7.655.970,709** m e E: **561.539,690** m, com azimute de **246°04'28"** e distância de **189,24** deste segue até o ponto **05** definido pelas coordenadas N: **7.655.854,124** m e E: **561.392,053** m, com azimute de **231°42'10"** e distância de **188,12** deste segue até o ponto **06** definido pelas coordenadas N: **7.655.740,426** m e E: **561.324,877** m, com azimute de **210°34'33"** e distância de **132,06** deste segue até o ponto **07** definido pelas coordenadas N: **7.655.584,322** m e E: **561.381,315** m, com azimute de **160°07'23"** e distância de **165,99** deste segue até o ponto **08** definido pelas coordenadas N: **7.655.293,139** m e E: **561.070,545** m, com azimute de **226°51'49"** e distância de **425,87** deste segue até o ponto **09** definido pelas coordenadas N: **7.655.391,323** m e E: **560.883,026** m, com azimute de **297°38'10"** e distância de **211,67** deste segue até o ponto **10** definido pelas coordenadas N: **7.655.518,804** m e E: **560.712,012** m, com azimute de **306°42'08"** e distância de **213,30** deste segue até o ponto **11** definido pelas coordenadas N: **7.655.618,934** m e E: **560.582,881** m, com azimute de **307°47'26"** e distância de **163,40** deste segue até o ponto **12** definido pelas coordenadas N: **7.655.822,708** m e E: **560.334,487** m, com azimute de **309°21'51"** e distância de **321,28** deste segue até o ponto **01** definido pelas coordenadas N: **7.656.351,762** m e E: **561.210,488** m, com azimute de **58°52'14"** e distância de **1.023,36** .O perímetro acima descrito encerra uma área de **70,3617** ha.

**Responsável Técnico**

**Jeferson Andrade de Oliveira**

**CREA 5063084144**

## 2 – Itapetininga

**Propriedade: Unidade de Pesquisa e Desenvolvimento de Itapetininga**

**Proprietário: Fazenda do Estado de São Paulo – Secretaria de Agricultura e Abastecimento**

**SGI Nº 3.845**

**Município: Itapetininga**

**Data: 01/03/2016**

**Área: 139,1268 Ha.**

### **Descrição Perimétrica**

Inicia-se no ponto 01 definido pelas coordenadas N: 7.399.398,709 m e E: 801.364,950 m, confrontando com , deste segue até o ponto 02 definido pelas coordenadas N: 7.399.285,323 m e E: 801.443,970 m, com azimuth de 145°07'37" e distância de 138,20 deste segue até o ponto 03 definido pelas coordenadas N: 7.399.109,665 m e E: 801.239,175 m, com azimuth de 229°22'46" e distância de 269,81 deste segue até o ponto 04 definido pelas coordenadas N: 7.398.960,373 m e E: 801.319,245 m, com azimuth de 151°47'37" e distância de 169,41 deste segue até o ponto 05 definido pelas coordenadas N: 7.398.811,874 m e E: 801.203,413 m, com azimuth de 217°57'18" e distância de 188,33 deste segue até o ponto 06 definido pelas coordenadas N: 7.398.617,288 m e E: 801.110,781 m, com azimuth de 205°27'23" e distância de 215,51 deste segue até o ponto 07 definido pelas coordenadas N: 7.398.570,506 m e E: 801.034,903 m, com azimuth de 238°20'41" e distância de 89,14 deste segue até o ponto 08 definido pelas coordenadas N: 7.398.606,347 m e E: 800.950,434 m, com azimuth de 292°59'30" e distância de 91,76 deste segue até o ponto 09 definido pelas coordenadas N: 7.398.564,336 m e E: 800.919,778 m, com azimuth de 216°07'06" e distância de 52,01 deste segue até o ponto 10 definido pelas coordenadas N: 7.398.483,310 m e E: 800.905,653 m, com azimuth de 189°53'20" e distância de 82,25 deste segue até o ponto 11 definido pelas coordenadas N: 7.398.477,329 m e E: 800.844,470 m, com azimuth de 264°25'00" e distância de 61,48 deste segue até o ponto 12 definido pelas coordenadas N: 7.398.530,189 m e E: 800.771,915 m, com azimuth de 306°04'30" e distância de 89,77 deste segue até o ponto 13 definido pelas coordenadas N: 7.398.366,288 m e E: 800.370,205 m, com azimuth de 247°48'15" e distância de 433,86 deste segue até o ponto 14 definido pelas coordenadas N: 7.398.259,147 m e E: 800.214,041 m, com azimuth de 235°32'48" e distância de 189,38 deste segue até o ponto 15 definido pelas coordenadas N: 7.398.178,383 m e E: 800.134,586 m, com azimuth de 224°31'55" e distância de 113,30 deste segue até o ponto 16 definido pelas coordenadas N: 7.398.103,968 m e E: 800.029,567 m, com azimuth de 234°40'45" e distância de 128,71 deste segue até o ponto 17 definido pelas coordenadas N: 7.398.065,234 m e E: 799.913,295 m, com azimuth de 251°34'31" e distância de 122,55 deste segue até o ponto 18 definido pelas coordenadas N: 7.397.971,429 m e E: 799.788,303 m, com azimuth de 233°06'44" e distância de 156,28 deste segue até o ponto 19 definido pelas coordenadas N: 7.397.853,753 m e E: 799.666,860 m, com azimuth de 225°54'09" e distância de 169,10 deste segue até o ponto 20 definido pelas coordenadas N: 7.397.776,611 m e E: 799.606,497 m, com azimuth de 218°02'34" e distância de 97,95 deste segue até o ponto 21 definido pelas coordenadas N: 7.397.631,200 m e E: 799.146,816 m, com azimuth de 252°26'47" e distância de 482,13 deste segue até o ponto 22 definido pelas coordenadas N: 7.397.734,531 m e E: 799.081,078 m, com azimuth de 327°32'08" e distância de 122,47 deste segue até o

ponto 23 definido pelas coordenadas N: 7.397.829,326 m e E: 799.066,842 m, com azimuth de  $351^{\circ}27'34''$  e distância de 95,86 deste segue até o ponto 24 definido pelas coordenadas N: 7.397.985,677 m e E: 799.054,050 m, com azimuth de  $355^{\circ}19'21''$  e distância de 156,87 deste segue até o ponto 25 definido pelas coordenadas N: 7.398.117,879 m e E: 799.066,823 m, com azimuth de  $5^{\circ}31'08''$  e distância de 132,82 deste segue até o ponto 26 definido pelas coordenadas N: 7.398.197,008 m e E: 799.051,995 m, com azimuth de  $349^{\circ}23'11''$  e distância de 80,51 deste segue até o ponto 27 definido pelas coordenadas N: 7.399.275,808 m e E: 801.046,926 m, com azimuth de  $61^{\circ}35'48''$  e distância de 2.267,94 deste segue até o ponto 01 definido pelas coordenadas N: 7.399.398,709 m e E: 801.364,950 m, com azimuth de  $68^{\circ}52'15''$  e distância de 340,94 .O perímetro acima descrito encerra uma área de 139,1268 ha.

Responsável Técnico  
**Jeferson Andrade de Oliveira**  
CREA 5063084144



### 3 – Jundiaí

**Propriedade: Centro Avançado de Pesquisa Tecnológica Agronegócio e Engenharia e Automação – Jundiaí**

**Proprietário: Fazenda do Estado de São Paulo – Secretaria de Agricultura e Abastecimento**

**SGI Nº 3.199**

**Município: Jundiaí**

**Data: 01/03/2016**

**Área: 107,7302 Ha.**

#### Descrição Perimétrica

Inicia-se no ponto **01** definido pelas coordenadas N: **7.435.809,716** m e E: **300.304,896** m, confrontando com , deste segue até o ponto **02** definido pelas coordenadas N: **7.435.598,539** m e E: **300.401,543** m, com azimute de **155°24'31"** e distância de **232,24** deste segue até o ponto **03** definido pelas coordenadas N: **7.435.494,795** m e E: **300.503,627** m, com azimute de **135°27'44"** e distância de **145,55** deste segue até o ponto **04** definido pelas coordenadas N: **7.435.402,689** m e E: **300.617,591** m, com azimute de **128°56'42"** e distância de **146,53** deste segue até o ponto **05** definido pelas coordenadas N: **7.435.334,403** m e E: **300.760,216** m, com azimute de **115°35'04"** e distância de **158,13** deste segue até o ponto **06** definido pelas coordenadas N: **7.435.281,280** m e E: **300.860,257** m, com azimute de **117°58'08"** e distância de **113,27** deste segue até o ponto **07** definido pelas coordenadas N: **7.435.149,559** m e E: **300.908,544** m, com azimute de **159°52'03"** e distância de **140,29** deste segue até o ponto **08** definido pelas coordenadas N: **7.434.988,433** m e E: **300.910,951** m, com azimute de **179°08'39"** e distância de **161,14** deste segue até o ponto **09** definido pelas coordenadas N: **7.434.824,608** m e E: **300.934,620** m, com azimute de **171°46'44"** e distância de **165,53** deste segue até o ponto **10** definido pelas coordenadas N: **7.434.562,502** m e E: **300.946,456** m, com azimute de **177°24'52"** e distância de **262,37** deste segue até o ponto **11** definido pelas coordenadas N: **7.434.479,094** m e E: **300.889,226** m, com azimute de **214°27'21"** e distância de **101,15** deste segue até o ponto **12** definido pelas coordenadas N: **7.434.378,367** m e E: **300.855,351** m, com azimute de **198°35'17"** e distância de **106,27** deste segue até o ponto **13** definido pelas coordenadas N: **7.434.200,670** m e E: **300.863,292** m, com azimute de **177°26'29"** e distância de **177,87** deste segue até o ponto **14** definido pelas coordenadas N: **7.434.113,698** m e E: **300.791,063** m, com azimute de **219°42'33"** e distância de **113,05** deste segue até o ponto **15** definido pelas coordenadas N: **7.434.069,757** m e E: **300.718,238** m, com azimute de **238°53'40"** e distância de **85,05** deste segue até o ponto **16** definido pelas coordenadas N: **7.434.036,801** m e E: **300.541,821** m, com azimute de **259°25'06"** e distância de **179,47** deste segue até o ponto **17** definido pelas coordenadas N: **7.434.077,763** m e E: **300.493,582** m, com azimute de **310°20'11"** e distância de **63,28** deste segue até o ponto **18** definido pelas coordenadas N: **7.434.124,779** m e E: **300.411,697** m, com azimute de **299°51'49"** e distância de **94,42** deste segue até o ponto **19** definido pelas coordenadas N: **7.434.424,336** m e E: **300.007,821** m, com azimute de **306°33'52"** e distância de **502,84** deste segue até o ponto **20** definido pelas coordenadas N: **7.434.473,875** m e E: **299.963,911** m, com azimute de **318°26'52"** e distância de **66,20** deste segue até o ponto **21** definido pelas coordenadas N: **7.434.544,144** m e E: **299.952,907** m, com azimute de **351°05'57"** e distância de **71,13** deste segue até o ponto **22** definido pelas coordenadas N: **7.434.595,441** m e E: **299.954,961** m, com azimute de **2°17'38"** e distância de **51,34** deste segue até o ponto **23** definido pelas coordenadas N: **7.434.638,496** m e E: **299.964,429** m, com azimute de **12°24'06"** e distância de **44,08** deste segue até o ponto

**24** definido pelas coordenadas N: **7.434.703,054** m e E: **300.000,803** m, com azimuth de **29°23'53"** e distância de **74,10** deste segue até o ponto **25** definido pelas coordenadas N: **7.434.781,472** m e E: **300.051,592** m, com azimuth de **32°55'48"** e distância de **93,43** deste segue até o ponto **26** definido pelas coordenadas N: **7.434.964,689** m e E: **300.230,329** m, com azimuth de **44°17'27"** e distância de **255,96** deste segue até o ponto **27** definido pelas coordenadas N: **7.435.027,684** m e E: **300.219,134** m, com azimuth de **349°55'23"** e distância de **63,98** deste segue até o ponto **28** definido pelas coordenadas N: **7.435.166,887** m e E: **300.125,134** m, com azimuth de **325°58'12"** e distância de **167,97** deste segue até o ponto **29** definido pelas coordenadas N: **7.435.204,327** m e E: **300.180,954** m, com azimuth de **56°08'53"** e distância de **67,21** deste segue até o ponto **30** definido pelas coordenadas N: **7.435.261,516** m e E: **300.231,017** m, com azimuth de **41°11'56"** e distância de **76,01** deste segue até o ponto **31** definido pelas coordenadas N: **7.435.327,670** m e E: **300.265,801** m, com azimuth de **27°44'08"** e distância de **74,74** deste segue até o ponto **32** definido pelas coordenadas N: **7.435.396,699** m e E: **300.245,803** m, com azimuth de **343°50'35"** e distância de **71,87** deste segue até o ponto **33** definido pelas coordenadas N: **7.435.540,968** m e E: **300.130,397** m, com azimuth de **321°20'34"** e distância de **184,75** deste segue até o ponto **34** definido pelas coordenadas N: **7.435.627,403** m e E: **300.140,555** m, com azimuth de **6°42'10"** e distância de **87,03** deste segue até o ponto **35** definido pelas coordenadas N: **7.435.728,590** m e E: **300.189,942** m, com azimuth de **26°00'57"** e distância de **112,60** deste segue até o ponto **01** definido pelas coordenadas N: **7.435.809,716** m e E: **300.304,896** m, com azimuth de **54°47'18"** e distância de **140,70** .O perímetro acima descrito encerra uma área de **107,7302** ha.

Responsável Técnico  
**Jeferson Andrade de Oliveira**  
CREA 5063084144

#### 4 – Nova Odessa

**Propriedade:** Instituto de Zootecnia – Fazenda de Nova Odessa  
**Proprietário:** Fazenda do Estado de São Paulo – Secretaria de Agricultura e Abastecimento  
**SGI N°** 2.927  
**Município:** Nova Odessa  
**Data:** 01/03/2016  
**Área:** 25,0243 Ha.

#### Descrição Perimétrica

Inicia-se no ponto **01** definido pelas coordenadas N: **7.480.666,725** m e E: **263.276,259** m, confrontando com , deste segue até o ponto **02** definido pelas coordenadas N: **7.480.661,613** m e E: **263.315,238** m, com azimute de **97°28'14"** e distância de **39,31** deste segue até o ponto **03** definido pelas coordenadas N: **7.480.663,396** m e E: **263.385,914** m, com azimute de **88°33'18"** e distância de **70,70** deste segue até o ponto **04** definido pelas coordenadas N: **7.480.501,061** m e E: **263.718,555** m, com azimute de **116°00'48"** e distância de **370,14** deste segue até o ponto **05** definido pelas coordenadas N: **7.480.457,878** m e E: **263.767,031** m, com azimute de **131°41'42"** e distância de **64,92** deste segue até o ponto **06** definido pelas coordenadas N: **7.480.419,010** m e E: **263.803,111** m, com azimute de **137°07'49"** e distância de **53,03** deste segue até o ponto **07** definido pelas coordenadas N: **7.480.370,996** m e E: **263.874,902** m, com azimute de **123°46'29"** e distância de **86,37** deste segue até o ponto **08** definido pelas coordenadas N: **7.480.323,690** m e E: **263.933,124** m, com azimute de **129°05'38"** e distância de **75,02** deste segue até o ponto **09** definido pelas coordenadas N: **7.480.310,559** m e E: **263.965,122** m, com azimute de **112°18'43"** e distância de **34,59** deste segue até o ponto **10** definido pelas coordenadas N: **7.480.474,774** m e E: **264.169,962** m, com azimute de **51°16'55"** e distância de **262,54** deste segue até o ponto **11** definido pelas coordenadas N: **7.480.166,159** m e E: **264.272,811** m, com azimute de **161°34'08"** e distância de **325,30** deste segue até o ponto **12** definido pelas coordenadas N: **7.479.988,668** m e E: **264.345,281** m, com azimute de **157°47'23"** e distância de **191,72** deste segue até o ponto **13** definido pelas coordenadas N: **7.480.423,078** m e E: **263.314,167** m, com azimute de **292°50'45"** e distância de **1.118,89** deste segue até o ponto **01** definido pelas coordenadas N: **7.480.666,725** m e E: **263.276,259** m, com azimute de **351°09'23"** e distância de **246,58** .O perímetro acima descrito encerra uma área de **25,0243** ha.

Responsável Técnico  
**Jeferson Andrade de Oliveira**  
CREA 5063084144

## 5 – Pindamonhangaba

**Propriedade:** Polo Regional Tecnológico do Vale do Paraíba – Pindamonhangaba  
**Proprietário:** Fazenda do Estado de São Paulo – Secretaria de Agricultura e Abastecimento  
**SGI N°** 3.913  
**Município:** Pindamonhangaba  
**Data:** 01/03/2016  
**Área:** 350,5609 Ha.

### Descrição Perimétrica

Inicia-se no ponto **01** definido pelas coordenadas N: **7.459.909,590** m e E: **455.172,716** m, confrontando com , deste segue até o ponto **02** definido pelas coordenadas N: **7.459.504,118** m e E: **455.462,196** m, com azimute de **144°28'33"** e distância de **498,20** deste segue até o ponto **03** definido pelas coordenadas N: **7.459.431,000** m e E: **455.505,548** m, com azimute de **149°20'11"** e distância de **85,00** deste segue até o ponto **04** definido pelas coordenadas N: **7.459.320,605** m e E: **455.519,801** m, com azimute de **172°38'35"** e distância de **111,31** deste segue até o ponto **05** definido pelas coordenadas N: **7.459.199,790** m e E: **455.589,308** m, com azimute de **150°05'15"** e distância de **139,38** deste segue até o ponto **06** definido pelas coordenadas N: **7.459.223,228** m e E: **455.617,874** m, com azimute de **50°37'56"** e distância de **36,95** deste segue até o ponto **07** definido pelas coordenadas N: **7.459.202,925** m e E: **455.658,191** m, com azimute de **116°43'43"** e distância de **45,14** deste segue até o ponto **08** definido pelas coordenadas N: **7.459.150,420** m e E: **455.663,201** m, com azimute de **174°32'58"** e distância de **52,74** deste segue até o ponto **09** definido pelas coordenadas N: **7.459.138,792** m e E: **455.694,330** m, com azimute de **110°29'03"** e distância de **33,23** deste segue até o ponto **10** definido pelas coordenadas N: **7.459.041,948** m e E: **455.737,099** m, com azimute de **156°10'19"** e distância de **105,87** deste segue até o ponto **11** definido pelas coordenadas N: **7.458.983,614** m e E: **455.824,858** m, com azimute de **123°36'44"** e distância de **105,38** deste segue até o ponto **12** definido pelas coordenadas N: **7.458.951,369** m e E: **455.851,050** m, com azimute de **140°54'49"** e distância de **41,54** deste segue até o ponto **13** definido pelas coordenadas N: **7.458.894,111** m e E: **455.878,371** m, com azimute de **154°29'29"** e distância de **63,44** deste segue até o ponto **14** definido pelas coordenadas N: **7.458.848,925** m e E: **455.902,313** m, com azimute de **152°05'01"** e distância de **51,14** deste segue até o ponto **15** definido pelas coordenadas N: **7.458.819,384** m e E: **455.948,573** m, com azimute de **122°33'42"** e distância de **54,89** deste segue até o ponto **16** definido pelas coordenadas N: **7.458.826,315** m e E: **456.024,816** m, com azimute de **84°48'20"** e distância de **76,56** deste segue até o ponto **17** definido pelas coordenadas N: **7.458.741,645** m e E: **456.055,875** m, com azimute de **159°51'21"** e distância de **90,19** deste segue até o ponto **18** definido pelas coordenadas N: **7.458.664,708** m e E: **456.049,953** m, com azimute de **184°24'05"** e distância de **77,16** deste segue até o ponto **19** definido pelas coordenadas N: **7.458.597,692** m e E: **456.048,999** m, com azimute de **180°48'57"** e distância de **67,02** deste segue até o ponto **20** definido pelas coordenadas N: **7.458.549,652** m e E: **456.054,836** m, com azimute de **173°04'21"** e distância de **48,39** deste segue até o ponto **21** definido pelas coordenadas N: **7.458.408,593** m e E: **456.098,520** m, com azimute de **162°47'34"** e distância de **147,67** deste segue até o ponto **22** definido pelas coordenadas N: **7.458.248,278** m e E: **456.180,394** m, com azimute de **152°56'46"** e distância de **180,01** deste segue até o ponto **23** definido pelas coordenadas N: **7.458.160,978** m e E: **456.206,155** m, com azimute de **163°33'34"** e distância de **91,02** deste segue até o ponto **24**



definido pelas coordenadas N: **7.458.081,451** m e E: **456.184,532** m, com azimuth de **195°12'39"** e distância de **82,41** deste segue até o ponto **25** definido pelas coordenadas N: **7.458.043,423** m e E: **456.146,859** m, com azimuth de **224°43'53"** e distância de **53,53** deste segue até o ponto **26** definido pelas coordenadas N: **7.458.005,173** m e E: **456.178,954** m, com azimuth de **140°00'02"** e distância de **49,93** deste segue até o ponto **27** definido pelas coordenadas N: **7.457.967,552** m e E: **456.167,816** m, com azimuth de **196°29'28"** e distância de **39,23** deste segue até o ponto **28** definido pelas coordenadas N: **7.457.805,954** m e E: **455.949,275** m, com azimuth de **233°31'09"** e distância de **271,80** deste segue até o ponto **29** definido pelas coordenadas N: **7.457.555,707** m e E: **455.637,651** m, com azimuth de **231°14'03"** e distância de **399,67** deste segue até o ponto **30** definido pelas coordenadas N: **7.457.522,378** m e E: **455.582,133** m, com azimuth de **239°01'22"** e distância de **64,75** deste segue até o ponto **31** definido pelas coordenadas N: **7.457.489,859** m e E: **455.452,452** m, com azimuth de **255°55'22"** e distância de **133,70** deste segue até o ponto **32** definido pelas coordenadas N: **7.457.717,893** m e E: **455.238,932** m, com azimuth de **316°52'58"** e distância de **312,39** deste segue até o ponto **33** definido pelas coordenadas N: **7.457.651,478** m e E: **455.142,382** m, com azimuth de **235°28'36"** e distância de **117,19** deste segue até o ponto **34** definido pelas coordenadas N: **7.457.675,647** m e E: **455.058,962** m, com azimuth de **286°09'26"** e distância de **86,85** deste segue até o ponto **35** definido pelas coordenadas N: **7.457.783,701** m e E: **455.102,082** m, com azimuth de **21°45'17"** e distância de **116,34** deste segue até o ponto **36** definido pelas coordenadas N: **7.457.854,348** m e E: **455.100,786** m, com azimuth de **358°56'58"** e distância de **70,66** deste segue até o ponto **37** definido pelas coordenadas N: **7.457.845,590** m e E: **455.060,247** m, com azimuth de **257°48'33"** e distância de **41,47** deste segue até o ponto **38** definido pelas coordenadas N: **7.457.785,933** m e E: **454.957,216** m, com azimuth de **239°55'41"** e distância de **119,06** deste segue até o ponto **39** definido pelas coordenadas N: **7.457.869,614** m e E: **454.895,814** m, com azimuth de **323°43'48"** e distância de **103,79** deste segue até o ponto **40** definido pelas coordenadas N: **7.458.052,382** m e E: **454.773,835** m, com azimuth de **326°16'51"** e distância de **219,73** deste segue até o ponto **41** definido pelas coordenadas N: **7.458.151,871** m e E: **454.759,706** m, com azimuth de **351°55'02"** e distância de **100,49** deste segue até o ponto **42** definido pelas coordenadas N: **7.458.211,707** m e E: **454.736,519** m, com azimuth de **338°49'04"** e distância de **64,17** deste segue até o ponto **43** definido pelas coordenadas N: **7.458.306,475** m e E: **454.670,340** m, com azimuth de **325°04'21"** e distância de **115,59** deste segue até o ponto **44** definido pelas coordenadas N: **7.458.370,864** m e E: **454.661,150** m, com azimuth de **351°52'37"** e distância de **65,04** deste segue até o ponto **45** definido pelas coordenadas N: **7.458.356,155** m e E: **454.491,427** m, com azimuth de **265°02'48"** e distância de **170,36** deste segue até o ponto **46** definido pelas coordenadas N: **7.458.512,368** m e E: **453.388,439** m, com azimuth de **278°03'40"** e distância de **1.114,00** deste segue até o ponto **47** definido pelas coordenadas N: **7.458.763,733** m e E: **453.276,280** m, com azimuth de **335°57'13"** e distância de **275,25** deste segue até o ponto **48** definido pelas coordenadas N: **7.458.821,560** m e E: **453.279,896** m, com azimuth de **3°34'41"** e distância de **57,94** deste segue até o ponto **01** definido pelas coordenadas N: **7.459.909,590** m e E: **455.172,716** m, com azimuth de **60°06'32"** e distância de **2.183,25** .O perímetro acima descrito encerra uma área de **350,5609** ha.

Responsável Técnico  
**Jeferson Andrade de Oliveira**  
CREA 5063084144

## **6 – Presidente Prudente**

**Propriedade: Escritório de Defesa Agropecuária de Presidente Prudente**

**Proprietário: Fazenda do Estado de São Paulo – Secretaria de Agricultura e Abastecimento**

**SGI N° 3.892**

**Município: Presidente Prudente**

**Data: 01/03/2016**

**Área: 106,5167 Ha.**

### **Descrição Perimétrica**

Inicia-se no ponto **01** definido pelas coordenadas N: **7.549.837,353** m e E: **460.356,711** m, confrontando com , deste segue até o ponto **02** definido pelas coordenadas N: **7.549.217,313** m e E: **460.760,795** m, com azimuth de **146°54'27"** e distância de **740,09** deste segue até o ponto **03** definido pelas coordenadas N: **7.549.173,144** m e E: **460.773,701** m, com azimuth de **163°42'43"** e distância de **46,02** deste segue até o ponto **04** definido pelas coordenadas N: **7.548.245,694** m e E: **461.357,463** m, com azimuth de **147°48'45"** e distância de **1.095,88** deste segue até o ponto **05** definido pelas coordenadas N: **7.548.281,087** m e E: **461.229,548** m, com azimuth de **285°27'58"** e distância de **132,72** deste segue até o ponto **06** definido pelas coordenadas N: **7.548.343,224** m e E: **461.042,602** m, com azimuth de **288°23'09"** e distância de **197,00** deste segue até o ponto **07** definido pelas coordenadas N: **7.548.350,254** m e E: **460.933,298** m, com azimuth de **273°40'48"** e distância de **109,53** deste segue até o ponto **08** definido pelas coordenadas N: **7.548.338,710** m e E: **460.840,757** m, com azimuth de **262°53'23"** e distância de **93,26** deste segue até o ponto **09** definido pelas coordenadas N: **7.548.299,365** m e E: **460.741,473** m, com azimuth de **248°22'55"** e distância de **106,80** deste segue até o ponto **10** definido pelas coordenadas N: **7.548.074,790** m e E: **460.493,282** m, com azimuth de **227°51'35"** e distância de **334,71** deste segue até o ponto **11** definido pelas coordenadas N: **7.548.675,836** m e E: **460.005,373** m, com azimuth de **320°55'53"** e distância de **774,15** deste segue até o ponto **01** definido pelas coordenadas N: **7.549.837,353** m e E: **460.356,711** m, com azimuth de **16°49'47"** e distância de **1.213,49** .O perímetro acima descrito encerra uma área de **106,5167** ha.

Responsável Técnico

**Jeferson Andrade de Oliveira**

CREA 5063084144

## 7 – Santos

**Propriedade: Posto e Entrepasto de Pesca - Santos**

**Proprietário: Fazenda do Estado de São Paulo – Secretaria de Agricultura e Abastecimento**

**SGI Nº 3.241**

**Município: Santos**

**Data: 28/11/2016**

**Área: 16.980 m<sup>2</sup>**

### **Descrição Perimétrica**

#### **Área 1 – Transcrição Nº 21.617**

“..... Um imóvel com frente para a linha Forte Augusto, de forma trapezoidal, com a área de 11.033,89 metros quadrados, mais ou menos, com os seguintes característicos : o perímetro começando no prolongamento da reta ligando os marcos de pedra 08 e 09 a 600,00 do marco 09, daí segue com os seguintes rumos e distâncias : 38°03’SO, 120,70 metros, confrontando com Júlio Kieffer; 41°13’ SE, 89,20 metros, confrontando com Ana Marinangeli Russo; 38°34’ NE, 3,60 metros, 42°17’ NE, 5,20 metros; 45°41’ NE, 6,01 metros; 45°08’ NE, 47,13 metros, 43°00’ NE, 5,06 metros, 38°11’ NE, 5,66 metros; 34°37’ NE, 4,31 metros; 29°32’ NE, 5,17 metros; 27°31’ NE, 40,38 metros; ( marco de pedra 08, confrontando com a linha de marinha, daí com 41°22’ NO, e distância de 87,87 metros, passando pelo marco de pedra número 09 e confrontando com Herança Bittencourt, vai ao ponto de partida da descrição acima feita....”

#### **Área 2 – Transcrição nº 21.616**

“....Um terreno situado à Avenida Rei Alberto I, em seguida ao número 431, com a área de 5.946,85 metros quadrados, mais ou menos, com os seguintes característicos: o perímetro começando ao encontro da cerca da estrada de ferro com a cerca divisória entre a propriedade em questão e o Estaleiro, daí segue com os seguintes rumos e distâncias:- 35°03’ NE, 63,23 ms.; 38°13’ NE, 5,09 ms.; 38°34’ NE, 1,45 ms., confrontando com a linha de marinha;- 41°13’ NO, 89,20 ms., confrontando com o Dr. Júlio Kieffer; -38°03’ SO, 72,01 ms.; -51°57’ SE, 48,00 ms., confrontando com dona Ana Marinangeli Russo e 33°24’ SE, rumo esse que é a distância de 45,27 ms. e confrontando com Vanderbrand & Cia. Ltda., vai ao ponto de partida da descrição acima feita...”

## 10 – Itapeva

**Propriedade: Unidade de Pesquisa e Desenvolvimento de Itapeva**

**Proprietário: Fazenda do Estado de São Paulo – Secretaria de Agricultura e Abastecimento**

**SGI N° 3.950**

**Município: Itapeva**

**Data : 01/03/2016**

**Área: 46,4110 Ha.**

### Descrição Perimétrica

Inicia-se no ponto **01** definido pelas coordenadas N: **7.349.092,646** m e E: **713.626,271** m, confrontando com , deste segue até o ponto **02** definido pelas coordenadas N: **7.348.913,794** m e E: **713.845,560** m, com azimute de **129°12'02"** e distância de **282,98** deste segue até o ponto **03** definido pelas coordenadas N: **7.348.861,947** m e E: **713.876,760** m, com azimute de **148°57'42"** e distância de **60,51** deste segue até o ponto **04** definido pelas coordenadas N: **7.348.805,295** m e E: **713.930,814** m, com azimute de **136°20'39"** e distância de **78,30** deste segue até o ponto **05** definido pelas coordenadas N: **7.348.762,082** m e E: **713.984,334** m, com azimute de **128°55'07"** e distância de **68,79** deste segue até o ponto **06** definido pelas coordenadas N: **7.348.731,054** m e E: **714.013,006** m, com azimute de **137°15'34"** e distância de **42,25** deste segue até o ponto **07** definido pelas coordenadas N: **7.348.625,920** m e E: **714.078,804** m, com azimute de **147°57'36"** e distância de **124,03** deste segue até o ponto **08** definido pelas coordenadas N: **7.348.584,170** m e E: **714.118,928** m, com azimute de **136°08'15"** e distância de **57,91** deste segue até o ponto **09** definido pelas coordenadas N: **7.348.505,766** m e E: **714.221,217** m, com azimute de **127°28'12"** e distância de **128,88** deste segue até o ponto **10** definido pelas coordenadas N: **7.348.477,559** m e E: **714.185,917** m, com azimute de **231°22'21"** e distância de **45,18** deste segue até o ponto **11** definido pelas coordenadas N: **7.348.464,838** m e E: **714.148,000** m, com azimute de **251°27'14"** e distância de **39,99** deste segue até o ponto **12** definido pelas coordenadas N: **7.348.418,444** m e E: **714.049,277** m, com azimute de **244°49'44"** e distância de **109,08** deste segue até o ponto **13** definido pelas coordenadas N: **7.348.410,405** m e E: **714.011,732** m, com azimute de **257°54'54"** e distância de **38,40** deste segue até o ponto **14** definido pelas coordenadas N: **7.348.401,476** m e E: **713.997,230** m, com azimute de **238°22'44"** e distância de **17,03** deste segue até o ponto **15** definido pelas coordenadas N: **7.348.395,053** m e E: **713.940,550** m, com azimute de **263°32'03"** e distância de **57,04** deste segue até o ponto **16** definido pelas coordenadas N: **7.348.381,919** m e E: **713.748,390** m, com azimute de **266°05'24"** e distância de **192,61** deste segue até o ponto **17** definido pelas coordenadas N: **7.348.361,930** m e E: **713.533,452** m, com azimute de **264°41'12"** e distância de **215,87** deste segue até o ponto **18** definido pelas coordenadas N: **7.348.361,275** m e E: **713.410,250** m, com azimute de **269°41'44"** e distância de **123,20** deste segue até o ponto **19** definido pelas coordenadas N: **7.348.401,174** m e E: **713.332,107** m, com azimute de **297°02'54"** e distância de **87,74** deste segue até o ponto **20** definido pelas coordenadas N: **7.348.411,142** m e E: **713.047,267** m, com azimute de **272°00'15"** e distância de **285,01** deste segue até o ponto **21** definido pelas coordenadas N: **7.348.459,838** m e E: **712.971,564** m, com azimute de **302°45'04"** e distância de **90,01** deste segue até o ponto **22** definido pelas

coordenadas N: **7.348.484,634** m e E: **713.005,076** m, com azimuth de **53°30'03"** e distância de **41,69** deste segue até o ponto **23** definido pelas coordenadas N: **7.348.590,018** m e E: **713.158,409** m, com azimuth de **55°30'00"** e distância de **186,06** deste segue até o ponto **24** definido pelas coordenadas N: **7.348.649,936** m e E: **713.221,257** m, com azimuth de **46°22'02"** e distância de **86,83** deste segue até o ponto **25** definido pelas coordenadas N: **7.348.713,116** m e E: **713.306,634** m, com azimuth de **53°29'53"** e distância de **106,21** deste segue até o ponto **26** definido pelas coordenadas N: **7.348.758,502** m e E: **713.359,522** m, com azimuth de **49°21'54"** e distância de **69,69** deste segue até o ponto **27** definido pelas coordenadas N: **7.348.808,417** m e E: **713.403,550** m, com azimuth de **41°24'52"** e distância de **66,56** deste segue até o ponto **28** definido pelas coordenadas N: **7.348.912,174** m e E: **713.461,677** m, com azimuth de **29°15'31"** e distância de **118,93** deste segue até o ponto **01** definido pelas coordenadas N: **7.349.092,646** m e E: **713.626,271** m, com azimuth de **42°21'56"** e distância de **244,26** .O perímetro acima descrito encerra uma área de **46,4110** ha.

Responsável Técnico  
**Jeferson Andrade de Oliveira**  
CREA 5063084144



## 11 – Campinas

**Propriedade:** Instituto Biológico– Centro Experimental Central – Campinas  
**Proprietário:** Fazenda do Estado de São Paulo – Secretaria de Agricultura e Abastecimento  
**SGI N°** 3.217  
**Município:** Campinas  
**Data:** 01/03/2016  
**Área:** 24,5070 Ha.

### Descrição Perimétrica

Inicia-se no ponto **01** definido pelas coordenadas N: **7.465.028,926** m e E: **293.816,059** m, confrontando com , deste segue até o ponto **02** definido pelas coordenadas N: **7.464.992,191** m e E: **293.912,985** m, com azimute de **110°45'24"** e distância de **103,65** deste segue até o ponto **03** definido pelas coordenadas N: **7.464.936,654** m e E: **293.996,258** m, com azimute de **123°42'02"** e distância de **100,09** deste segue até o ponto **04** definido pelas coordenadas N: **7.464.857,809** m e E: **294.137,266** m, com azimute de **119°12'42"** e distância de **161,55** deste segue até o ponto **05** definido pelas coordenadas N: **7.464.796,894** m e E: **294.200,687** m, com azimute de **133°50'42"** e distância de **87,94** deste segue até o ponto **06** definido pelas coordenadas N: **7.464.725,136** m e E: **294.264,093** m, com azimute de **138°32'10"** e distância de **95,76** deste segue até o ponto **07** definido pelas coordenadas N: **7.464.593,375** m e E: **294.400,321** m, com azimute de **134°02'42"** e distância de **189,52** deste segue até o ponto **08** definido pelas coordenadas N: **7.464.570,757** m e E: **294.386,202** m, com azimute de **211°58'33"** e distância de **26,66** deste segue até o ponto **09** definido pelas coordenadas N: **7.464.398,342** m e E: **294.107,206** m, com azimute de **238°17'04"** e distância de **327,97** deste segue até o ponto **10** definido pelas coordenadas N: **7.464.362,563** m e E: **294.063,201** m, com azimute de **230°53'12"** e distância de **56,71** deste segue até o ponto **11** definido pelas coordenadas N: **7.464.345,596** m e E: **294.032,938** m, com azimute de **240°43'19"** e distância de **34,70** deste segue até o ponto **12** definido pelas coordenadas N: **7.464.304,273** m e E: **294.011,606** m, com azimute de **207°18'15"** e distância de **46,50** deste segue até o ponto **13** definido pelas coordenadas N: **7.464.422,476** m e E: **293.948,172** m, com azimute de **331°46'48"** e distância de **134,15** deste segue até o ponto **14** definido pelas coordenadas N: **7.464.445,211** m e E: **293.919,110** m, com azimute de **308°02'07"** e distância de **36,90** deste segue até o ponto **15** definido pelas coordenadas N: **7.464.455,277** m e E: **293.895,622** m, com azimute de **293°11'58"** e distância de **25,55** deste segue até o ponto **16** definido pelas coordenadas N: **7.464.520,383** m e E: **293.802,520** m, com azimute de **304°57'54"** e distância de **113,61** deste segue até o ponto **17** definido pelas coordenadas N: **7.464.560,817** m e E: **293.800,473** m, com azimute de **357°06'04"** e distância de **40,49** deste segue até o ponto **18** definido pelas coordenadas N: **7.464.583,645** m e E: **293.785,822** m, com azimute de **327°18'26"** e distância de **27,13** deste segue até o ponto **19** definido pelas coordenadas N: **7.464.631,561** m e E: **293.776,183** m, com azimute de **348°37'37"** e distância de **48,88** deste segue até o ponto **20** definido pelas coordenadas N: **7.464.960,816** m e E: **293.801,941** m, com azimute de **4°28'23"** e distância de **330,26** deste segue até o ponto **01** definido pelas coordenadas N: **7.465.028,926** m e E: **293.816,059** m, com azimute de **11°42'38"** e distância de **69,56** .O perímetro acima descrito encerra uma área de **24,5070** ha.

Responsável Técnico  
**Jeferson Andrade de Oliveira**  
CREA 5063084144

## 12 – Tatuí – Área 1

**Propriedade: Unidade de Pesquisa e Desenvolvimento de Tatuí**

**Proprietário: Fazenda do Estado de São Paulo – Secretaria de Agricultura e Abastecimento**

**SGI N° 3.843**

**Município: Tatuí**

**Data: 01/03/2016**

**Área 1: 8,0718 Ha.**

### **Descrição Perimétrica**

Inicia-se no ponto **01** definido pelas coordenadas N: **7.422.364,952** m e E: **202.429,197** m, confrontando com **Area Anexa Tatuí**, deste segue até o ponto **02** definido pelas coordenadas N: **7.422.351,224** m e E: **202.462,431** m, com azimuth de **112°26'38"** e distância de **35,96** deste segue até o ponto **03** definido pelas coordenadas N: **7.422.280,198** m e E: **202.564,099** m, com azimuth de **124°56'18"** e distância de **124,02** deste segue até o ponto **04** definido pelas coordenadas N: **7.422.238,419** m e E: **202.594,720** m, com azimuth de **143°45'40"** e distância de **51,80** deste segue até o ponto **05** definido pelas coordenadas N: **7.421.834,262** m e E: **202.747,262** m, com azimuth de **159°19'18"** e distância de **431,99** deste segue até o ponto **06** definido pelas coordenadas N: **7.421.931,698** m e E: **202.466,783** m, com azimuth de **289°09'24"** e distância de **296,92** deste segue até o ponto **07** definido pelas coordenadas N: **7.421.992,476** m e E: **202.476,110** m, com azimuth de **8°43'29"** e distância de **61,49** deste segue até o ponto **08** definido pelas coordenadas N: **7.422.056,674** m e E: **202.463,124** m, com azimuth de **348°33'51"** e distância de **65,50** deste segue até o ponto **09** definido pelas coordenadas N: **7.422.228,614** m e E: **202.461,864** m, com azimuth de **359°34'49"** e distância de **171,94** deste segue até o ponto **10** definido pelas coordenadas N: **7.422.266,595** m e E: **202.438,651** m, com azimuth de **328°34'04"** e distância de **44,51** deste segue até o ponto **01** definido pelas coordenadas N: **7.422.364,952** m e E: **202.429,197** m, com azimuth de **354°30'35"** e distância de **98,81** .O perímetro acima descrito encerra uma área de **8,0718** ha.

## 12 – Tatuí – Área 2

**Propriedade: Unidade de Pesquisa e Desenvolvimento de Tatuí**

**Proprietário: Fazenda do Estado de São Paulo – Secretaria de Agricultura e Abastecimento**

**SGI N° 3.843**

**Município: Tatuí**

**Data: 01/03/2016**

**Área 2 : 4,1355 Ha.**

### Descrição Perimétrica

Inicia-se no ponto **P01** definido pelas coordenadas N: **7.421.552,517** m e E: **203.370,139** m, confrontando com , deste segue até o ponto **P02** definido pelas coordenadas N: **7.421.360,320** m e E: **203.748,451** m, com azimute de **116°55'56"** e distância de **424,34** deste segue até o ponto **P03** definido pelas coordenadas N: **7.421.225,618** m e E: **203.708,544** m, com azimute de **196°30'09"** e distância de **140,49** deste segue até o ponto **P04** definido pelas coordenadas N: **7.421.212,136** m e E: **203.684,589** m, com azimute de **240°37'47"** e distância de **27,49** deste segue até o ponto **P05** definido pelas coordenadas N: **7.421.212,059** m e E: **203.650,037** m, com azimute de **269°52'25"** e distância de **34,55** deste segue até o ponto **P06** definido pelas coordenadas N: **7.421.153,893** m e E: **203.594,209** m, com azimute de **223°49'29"** e distância de **80,62** deste segue até o ponto **P07** definido pelas coordenadas N: **7.421.242,657** m e E: **203.575,975** m, com azimute de **348°23'29"** e distância de **90,62** deste segue até o ponto **P08** definido pelas coordenadas N: **7.421.392,134** m e E: **203.532,023** m, com azimute de **343°36'52"** e distância de **155,80** deste segue até o ponto **P09** definido pelas coordenadas N: **7.421.460,938** m e E: **203.489,999** m, com azimute de **328°35'03"** e distância de **80,62** deste segue até o ponto **P10** definido pelas coordenadas N: **7.421.518,025** m e E: **203.428,581** m, com azimute de **312°54'27"** e distância de **83,85** deste segue até o ponto **P01** definido pelas coordenadas N: **7.421.552,517** m e E: **203.370,139** m, com azimute de **300°32'54"** e distância de **67,86** .O perímetro acima descrito encerra uma área de **4,1355** ha.

### ANEXO III

a que se refere o artigo 2º da Lei nº \_\_\_\_\_, de \_\_\_\_\_ de 2016

#### **IMÓVEIS PERTENCENTES À FAZENDA DO ESTADO, SOB GESTÃO DA SECRETARIA DE DESENVOLVIMENTO ECONÔMICO, CIÊNCIA, TECNOLOGIA E INOVAÇÃO (SDECTI)**

Nº	Município	Endereço	Área Terreno m²	Área Constr. m²	Área Proposta para Alienação
1	Jundiaí	Parte de imóvel na Av. Antonio Pincineto, nº 4355	3.668.950,00	7.500,00	819.499,96
		<ul style="list-style-type: none"><li>A alienação excluirá as dependências da ETEC Benedito Storani</li></ul>			
2	Presidente Prudente	Parte de imóvel na Rod. SP 270 – Raposo Tavares, km 561, pontilhão	3.559.315,65	11.119,00	1.368.600,00
		<ul style="list-style-type: none"><li>A alienação excluirá as dependências da ETEC Prof. Dr. Antônio Eufrásio Toledo</li></ul>			
3	Espírito Santo do Pinhal	Parte de imóvel na Rod. SP 346 – Engenheiro Marcello de Oliveira Borges, km 204	3.499.303,00	4.800,00	1.604.200,00
		<ul style="list-style-type: none"><li>A alienação excluirá as dependências da ETEC Dr. Carolino da Motta e Silva</li></ul>			

#### **ANEXO IV**

a que se refere o artigo 2º da Lei nº \_\_\_\_\_, de \_\_\_\_\_ de 2016

#### **DEMAIS IMÓVEIS PERTENCENTES À FAZENDA DO ESTADO**

<b>Nº</b>	<b>Município</b>	<b>Endereço</b>	<b>Área Terreno m²</b>	<b>Área Constr. m²</b>
1	Adamantina	Córrego do Pavão em Adamantina, s/nº, Sítio Santo Antônio	10.000,00	287,00
2	Alto Alegre	R. Achilles Bafiles Neto, s/nº; Transcrição nº 35.959, 28.6.1958, do Registro de Imóveis de Penápolis	2.348,00	
3	Amparo	Estrada da Boa Vereda, km 5	39.827,00	
4	Bauru	R. Otávio Mangabeira, nº 2-34	260,00	
5	Borborema	R. Três Barras, s/nº; Transcrição nº 7737, do Registro de Imóveis de Ibitinga	10.000,00	
6	Cafelândia	Estrada Municipal Tangará; Transcrição nº 25.290, do Registro de Imóveis de Lins.	47.132,00	519,00
7	Cafelândia	Av. Piza Sobrinho, nº 820	520,00	325,10
8	Campinas	R. Papa São Celestino, s/nº; Matrícula nº 91.216, do 2º Registro de Imóveis de Campinas	10.600,00	
9	Campos do Jordão	Fazenda Natal, s/nº; Transcrição nº 3.056, de 3.10.1942, do Registro de Imóveis de São Bento do Sapucaí.	230.384,00	
10	Guaratinguetá	Praça Conselheiro Rodrigues Alves, nº 120	541,52	888,29
11	Guarulhos	Parte de imóvel na R. Odair Santanelli, nº 215	20.000,00 (Área proposta para	2.319,00



Nº	Município	Endereço	Área Terreno m²	Área Constr. m²
		<ul style="list-style-type: none"> <li>A alienação excluirá as dependências do 44º Batalhão de Polícia Militar Metropolitano</li> </ul>	alienação: 16.240,00)	
12	Itaporanga	R. Dr. João Batista Macedo Mendes, s/nº (antiga 11 de junho); Transcrição nº 18.494 do Registro de Imóveis de Itaporanga	4.900,00	
13	Itaporanga	R. Bom Jesus, nº 650	440,00	
14	Itaquaquecetuba	R. Sorocaba s/n; Transcrição nº 4.842, de 27.3.1935, do Registro de Imóveis de Mogi das Cruzes	12.650,00	
15	Itu	Av. Luiz Volpato, s/nº, próximo ao nº 580	2.400,00	
16	Itu	Estrada Varejão, s/nº; Transcrição nº 5.446, de 8.1.1940, do Registro de Imóveis de Itu	683.892,00	
17	Martinópolis	R. Tenente Casimiro, nº 834	324,00	241,26
18	Mirassol	R. Campos Salles, nº 24-72	449,00	530,00
19	Mogi Mirim	Av. Saúde, s/nº; Transcrição nº 2412, de 23.10.1933, do Registro de Imóveis de Mogi Mirim	96.800,00	
		<ul style="list-style-type: none"> <li>A alienação excluirá áreas construídas dedicadas a serviços públicos de saúde, reabilitação, educação e Polícia Militar</li> </ul>		
20	Mogi Mirim	Av. Saúde, nº 549	121.000,00	
		<ul style="list-style-type: none"> <li>A alienação excluirá áreas construídas dedicadas a serviços públicos de saúde, reabilitação, educação e Polícia Militar</li> </ul>		
21	Pederneiras	R. Campos Salles, s/nº, esquina com R. Riachuelo	2.128,00	20,00
22	Penápolis	Av. Manoel Bento da Cruz, nº 568	233,80	493,80
23	Penápolis	Rod. SP 425 – Assis Chateaubriand, km 221, Saltinho de Coroados	39.600,00	1.659,00

Nº	Município	Endereço	Área Terreno m²	Área Constr. m²
24	Presidente Venceslau	Av. do Estado, nº 444	501,37	171,00
25	Ribeirão Preto	Av. Adelmo Perdizza, 495	782.048,00 (Área proposta para alienação: 331.000,00)	400.000,00
		• A alienação excluirá as dependências do Hospital Santa Tereza, do DRS XVII – Departamento Regional de Saúde, do Hospital Estadual de Ribeirão Preto e do Ambulatório de Egresso		
26	Rinópolis	Estr. Municipal RNP, nº 321, Barreirinho	4.000,00	
27	Santa Rita do Passaquatro	Av. Padre Pio Corso, nº 1523, Fazenda Cascata	1.984.400,00 (Área proposta para alienação: 1.400.000,00)	1.400.000,00
		• A alienação excluirá as dependências do Centro de Atenção à Saúde de Santa Rita do Passa Quatro e da Comunidade Terepeutica		
28	São Bernardo do Campo	Av. Lucas Nogueira Garcez, nº 320, Centro	265,15	
29	São Bernardo do campo	Av. Lucas Nogueira Garcez nº 310, Centro	303,07	
30	São Bernardo do Campo	R. Marmara, esquina com Av. Lucas Nogueira Garcez; Matrícula nº 68.609, do Primeiro Registro de Imóveis de São Bernardo do Campo	87,47	
31	São José do Rio Pardo	R. Capitão João Theodoro Nogueira, s/nº, Quadra E, Jd. Santa Marina.	7.606,00	
32	São Paulo	R. Manuel de Soveral, ao lado do nº 136, Jd São Paulo	1.913,75	
33	São Paulo	Av. Engenheiro Alberto de Zagottis, nº 900, Bairro Jurubatuba, Santo Amaro	9.460,00	-
34	São Paulo	R. Mauro, s/n, entre os nº 494 e 514	412,00	
35	São Paulo	Estr. do Quinze, s/nº, Bairro Amburá, Parelheiros	2.023,37	
36	São Paulo	R. da Consolação, nº 369/375	997,85	6.237,26
37	São Paulo	R. Barra Funda, nº 930	20.055,50	18.893,00
38	São Paulo	R. Sérvulo de Castro, nº 50 e 76, Vila Euthalia	2.232,00	

Nº	Município	Endereço	Área Terreno m²	Área Constr. m²
39	São Paulo	R. Bento Quirino, nº 727	2.000,00	
40	São Paulo	R. Guerino Giovanni Leardini, s/nº; imóvel descrito no artigo 1º, “caput”, do Decreto nº 39.474, de 7.11.1994	2.000,00	
41	São Paulo	Praça Antonio Prado, nº 9	1.233,00	13.531,97
42	São Paulo	R. Mandu, nº 382, Vila Granada	720,00	
43	São Paulo	R. Almirante Inhauma, nº 110, Lotes 33/36, Quadra 15	1.816,00	
44	São Paulo	Parte de imóvel na R. Criciumal (parte de área maior à R. Oratório, nº 2160)	6.116,15	1.500,00
		<ul style="list-style-type: none"> <li>A alienação excluirá as dependências do 57º Distrito Policial – Parque da Mooca</li> </ul>		
45	São Paulo	R. Cezar Zama, 17/19	11.500,33	
46	São Sebastião	Estrada São Sebastião-Bertioga, atual R. São Benedito; Transcrição nº 15.549, do Registro de Imóveis de São Sebastião	12.540,00	
47	Tupã	R. Maria José Seixas Cunha, s/nº, a 170 metros da R. Nhambiquaras	10.000,00	20,00
48	Turiuba	Estr. Municipal Turiuba - Buritama, nº 328	1.302,00	