

GOVERNO DO ESTADO SÃO PAULO  
SECRETARIA DE LOGÍSTICA E TRANSPORTES



OFÍCIO/SIALE/SLT GS Nº 064/2017

São Paulo, 24 de março de 2017

Assunto: Requerimento de Informação nº 06/2017 do Deputado Junior Aprillanti, que solicita informações sobre a Rodovia Tancredo Neves.

Samuel Moreira  
Secretário-Chefe da Casa Civil

Sobre o documento em referência, encaminho a manifestação do Departamento de Estradas de Rodagem do Estado de São Paulo – DER, constante do Ofício COM-SUP/SLT nº 0137 de 21/03/2017, com as informações devidas.

Aproveito para apresentar os meus protestos de elevada estima e apreço.

Atenciosamente,

**Alberto José Macedo Filho**  
Secretário Adjunto  
Respondendo pelo expediente da  
Secretaria de Logística e Transportes

Assinatura manuscrita em tinta preta, localizada no canto superior direito da página.



SECRETARIA DE LOGÍSTICA E TRANSPORTES  
DEPARTAMENTO DE ESTRADAS DE RODAGEM  
SUPERINTENDÊNCIA

COM-SUP/SLT - 0137 - 24/03/2017

Ref.: Requerimento de Informação nº 006/2017  
Int.: Deputado Estadual Junior Aprillanti -

Assunto: Informações sobre a SP 332 - Rodovia Presidente Tancredo de Almeida Neves.

Senhor Secretário,

Através do Requerimento de Informação nº 006/2017, o Deputado Estadual Junior Aprillanti solicita diversas informações sobre a Rodovia Presidente Tancredo de Almeida Neves. Sobre o assunto, a Divisão Regional de Campinas - DR.01 informa:

1 - Quais medidas preventivas estão sendo tomadas pela pasta no sentido de evitar deslizamentos e quedas de árvores, durante as chuvas do verão de 2017, ao longo da Rodovia Presidente Tancredo de Almeida Neves, que liga Campinas a São Paulo, passando pelos municípios de Jundiaí, Franco da Rocha e Francisco Morato?

O trecho da SP 332 (primeira ligação São Paulo-Campinas) que está sob jurisdição da Regional de Campinas (DR1) inicia-se no km. 49,750 (divisa de Franco da Rocha com Jundiaí) e vai até o km. 101,400 em Campinas), passando pelos municípios de Louveira, Vinhedo e Valinhos. A DR1 faz monitoramento constante do trecho todo, inclusive aos sábados, domingos e feriados. Os taludes apresentam estabilidade em todos os casos. No entanto, no km. 68 da SP 332 existe um talude rompido o qual aguarda retomada do contrato da obra para recuperação do mesmo com a empresa Mogi Engenharia, paralisado em função de ajustes no projeto executivo. No momento o mesmo encontra-se para liberação da DE.

2 - O que a Secretaria de Logística e Transportes realizou em prol dos usuários da via, depois dos deslizamentos ocorridos em março de 2016?

Os trechos onde ocorreram deslizamentos foram recuperados e limpos. Após os deslizamentos ocorridos, técnicos em geotécnica visitaram os locais e asseguraram que há segurança para os usuários, necessitando de monitoramento por parte da DR1, até que a duplicação do trecho altere as características geométricas do local.

VERBA/11/11



SECRETARIA DE LOGÍSTICA E TRANSPORTES  
DEPARTAMENTO DE ESTRADAS DE RODAGEM  
SUPERINTENDÊNCIA

COM-SUP/SLT - 0137 - 24/03/2017

3 - É notório que a Rodovia Presidente Tancredo de Almeida Neves necessita de reparos em seu pavimento e melhorias no que tange a sinalização. Quais medidas estão sendo tomadas neste sentido?

A SP 332 (Rodovia Presidente Tancredo de Almeida Neves) recebeu melhorias com a recuperação do pavimento, duplicação de alguns trechos, pavimentação do trecho Vailinhos-Campinas (inclusive com a implantação de ciclovia), drenagem, sinalização horizontal e vertical em todo o trecho, através de três contratos de obra que tiveram início em 2009. Atualmente ocorre a manutenção e conservação constante com serviços de remendos, tapa buracos e panos no pavimento em locais desgastados (que são poucos), além de constante revitalização da sinalização. Portanto, discordamos da afirmação acima, principalmente quanto a sinalização e para comprovar, seguem fotos atualizadas do trecho todo.

4 - Como está o andamento do projeto e a contratação da duplicação da via no trecho entre a avenida Samuel Martins e o Clube de Campo dos Metalúrgicos, passando pelos bairros Castanho e Santa Gertrudes?

O projeto encontra-se concluído, porém não há disponibilidade orçamentária e nem previsão quanto o início da licitação da obra em questão.

5 - Existe a possibilidade de a Rodovia Tancredo Neves ser incluída no "Programa Estadual Melhor Caminho"?

Entendemos que o programa "Melhor caminho" é destinado a estradas municipais em terra e é feito pela secretaria da Agricultura.

Diante do exposto, submetemos a solicitação à consideração de Vossa Excelência.

Eng.º ARMANDO COSTA FERREIRA  
SUPERINTENDENTE

VGRA/mja

19 03 2017 10 59



19 03 2017 11:00



19.03.2017 11:01

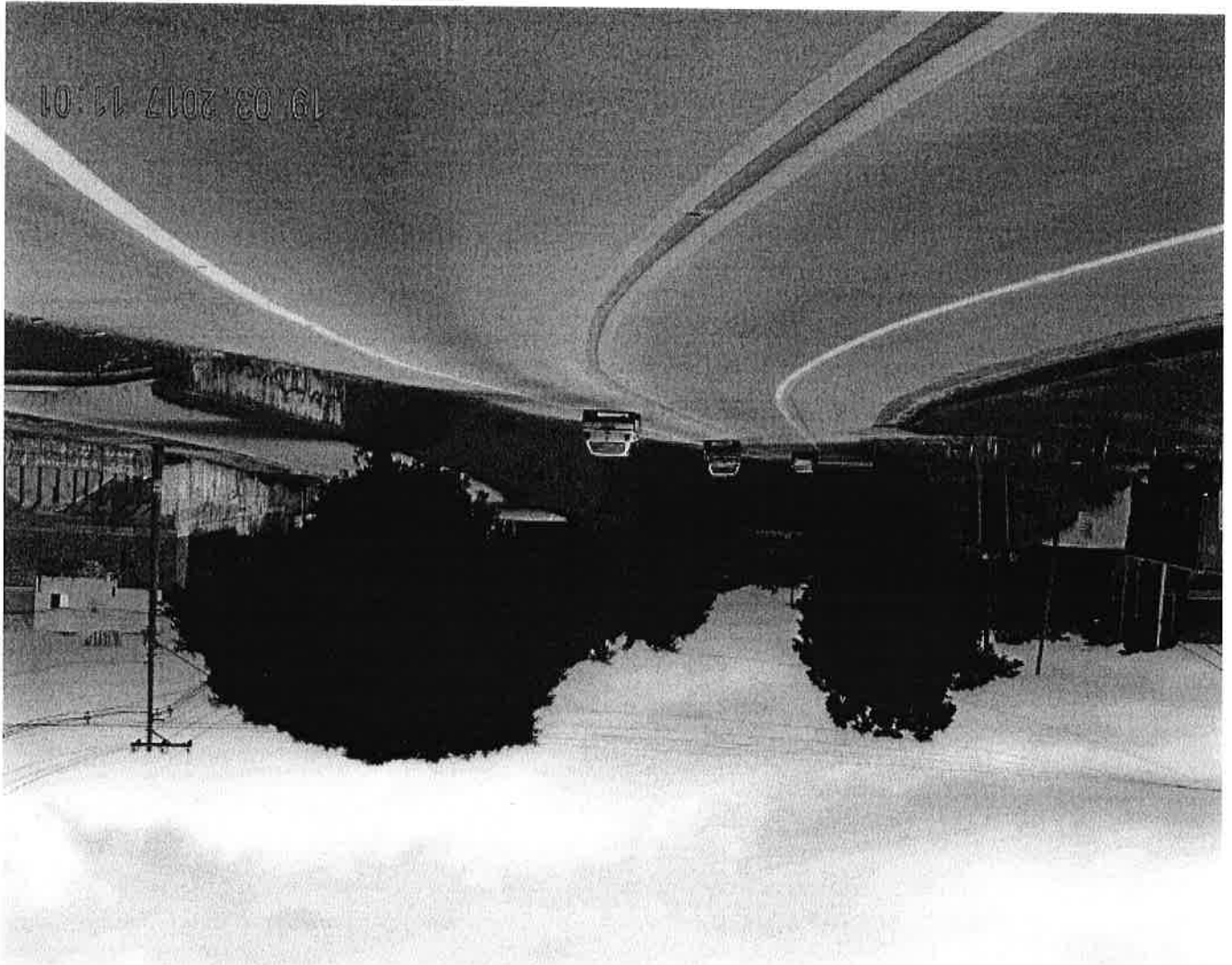

19.03.2017 11:01



19.03.2017 11:15

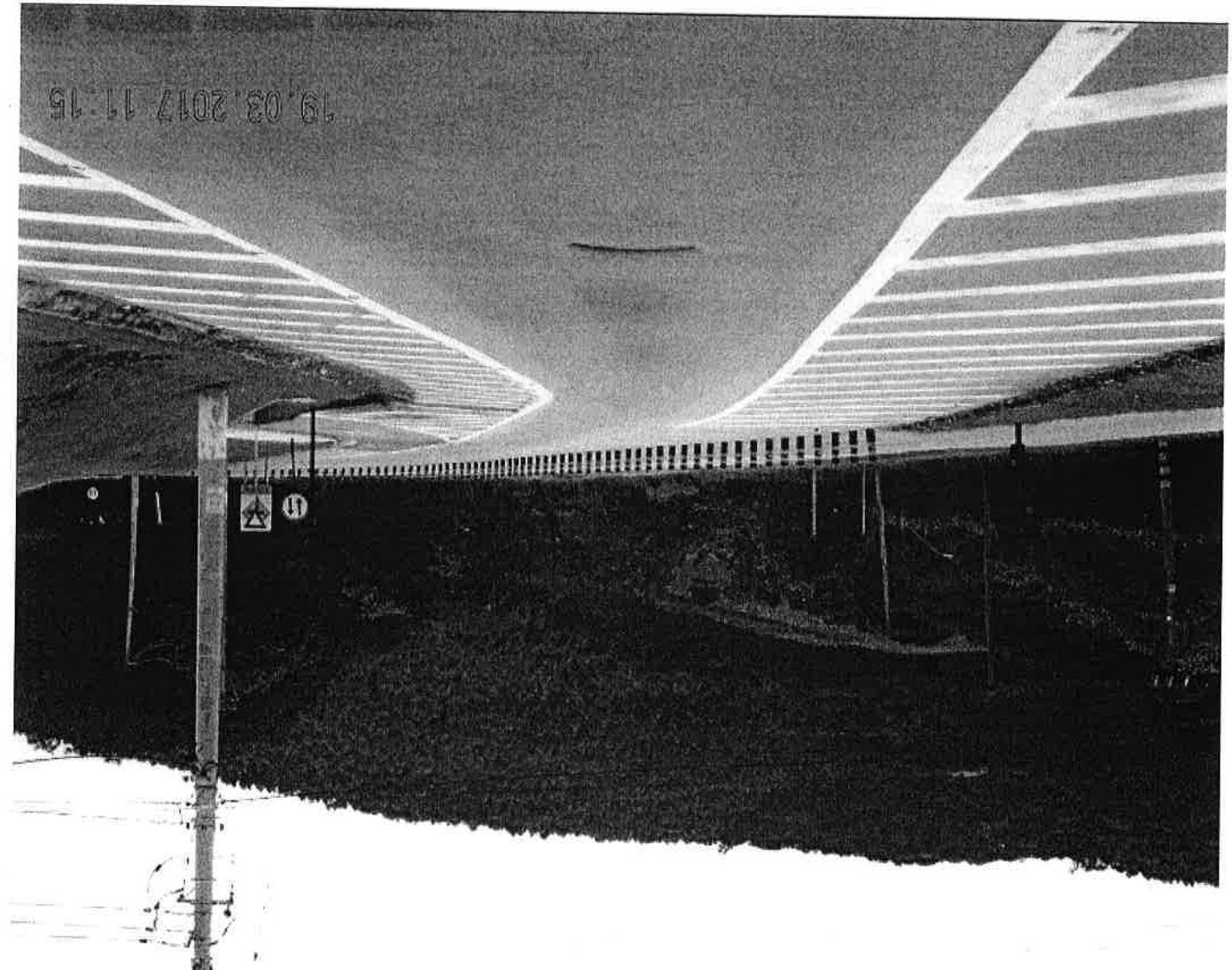



19.03.2017 11:15

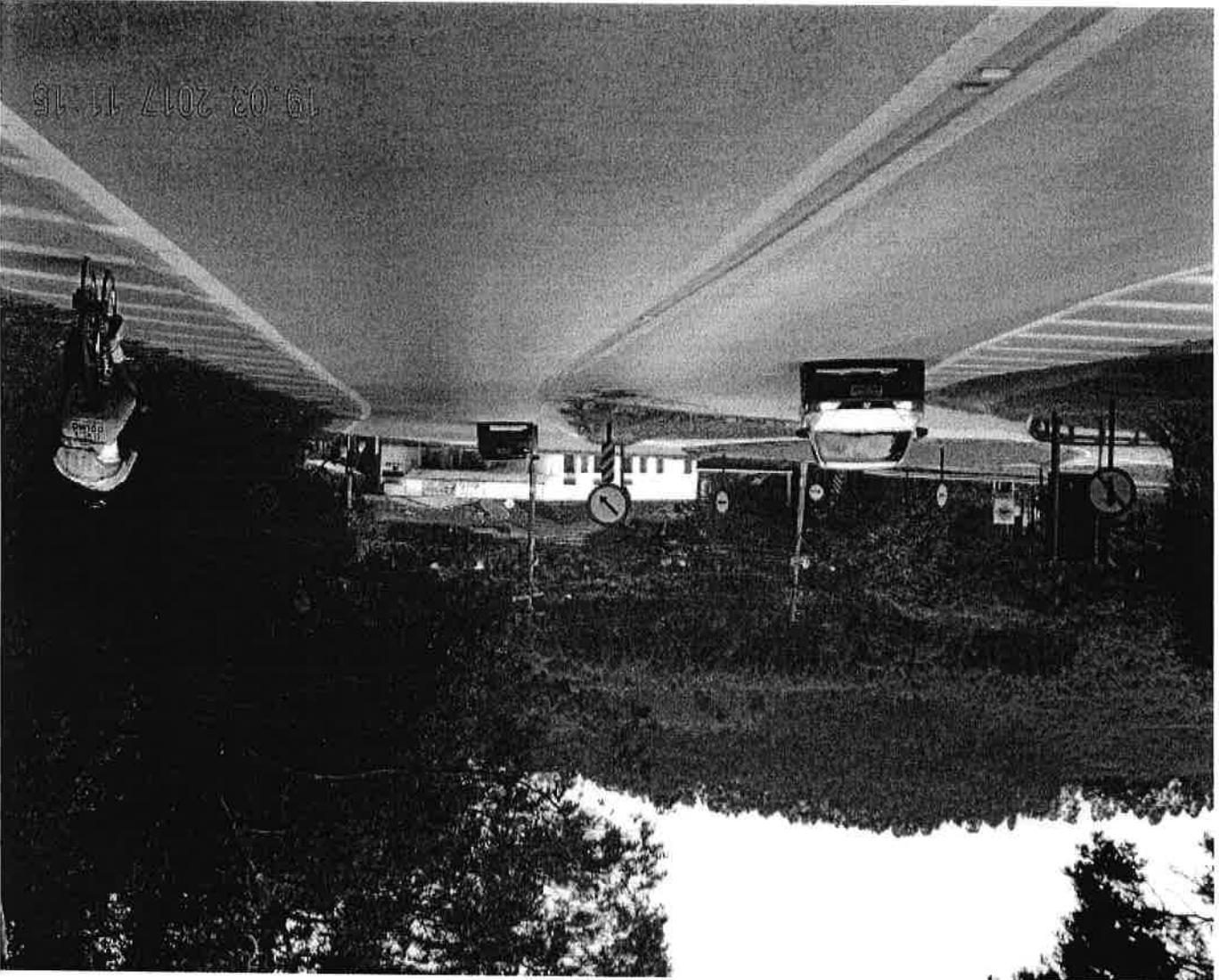

19.08.2017 11:16

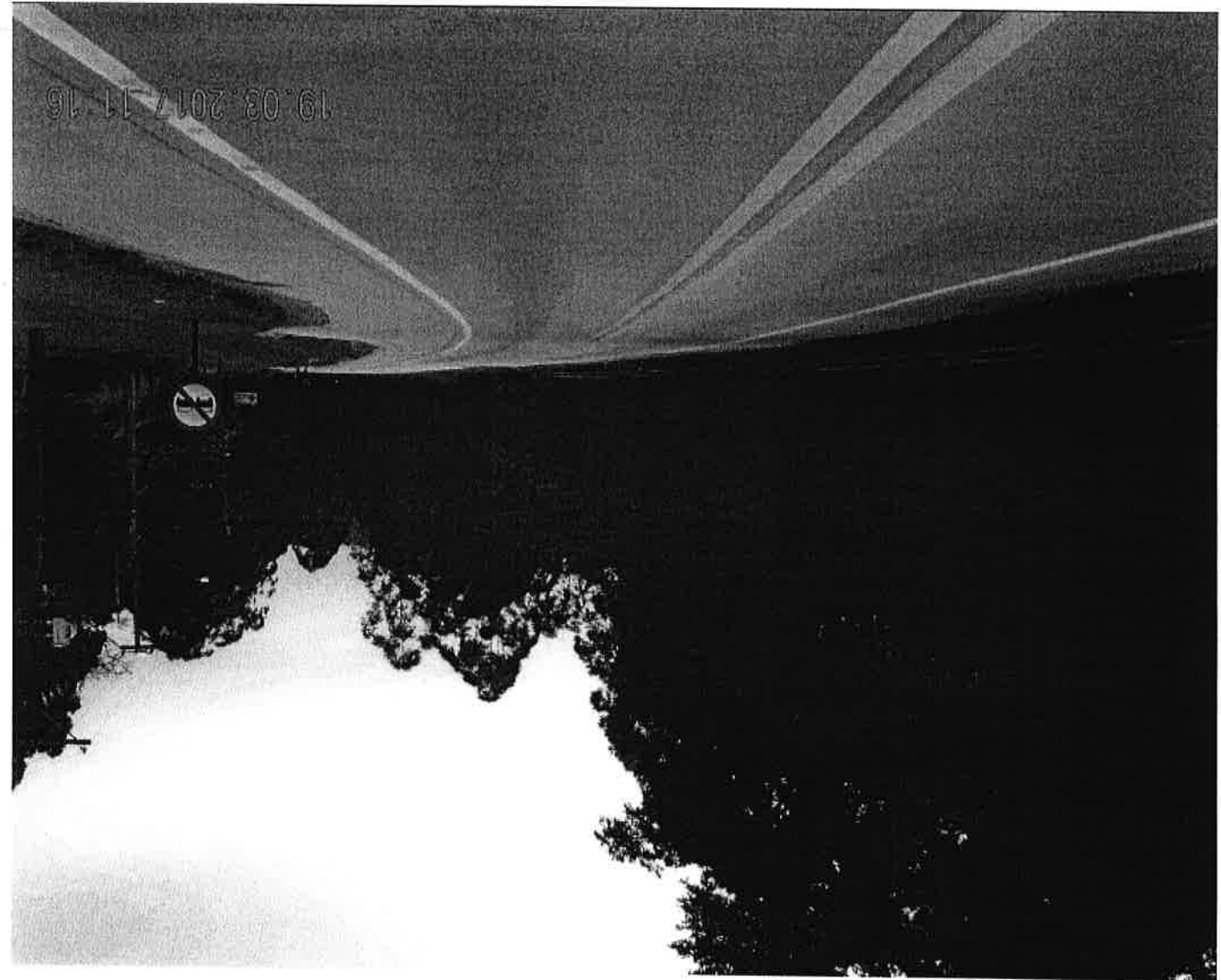

19.03.2017 11:17

80

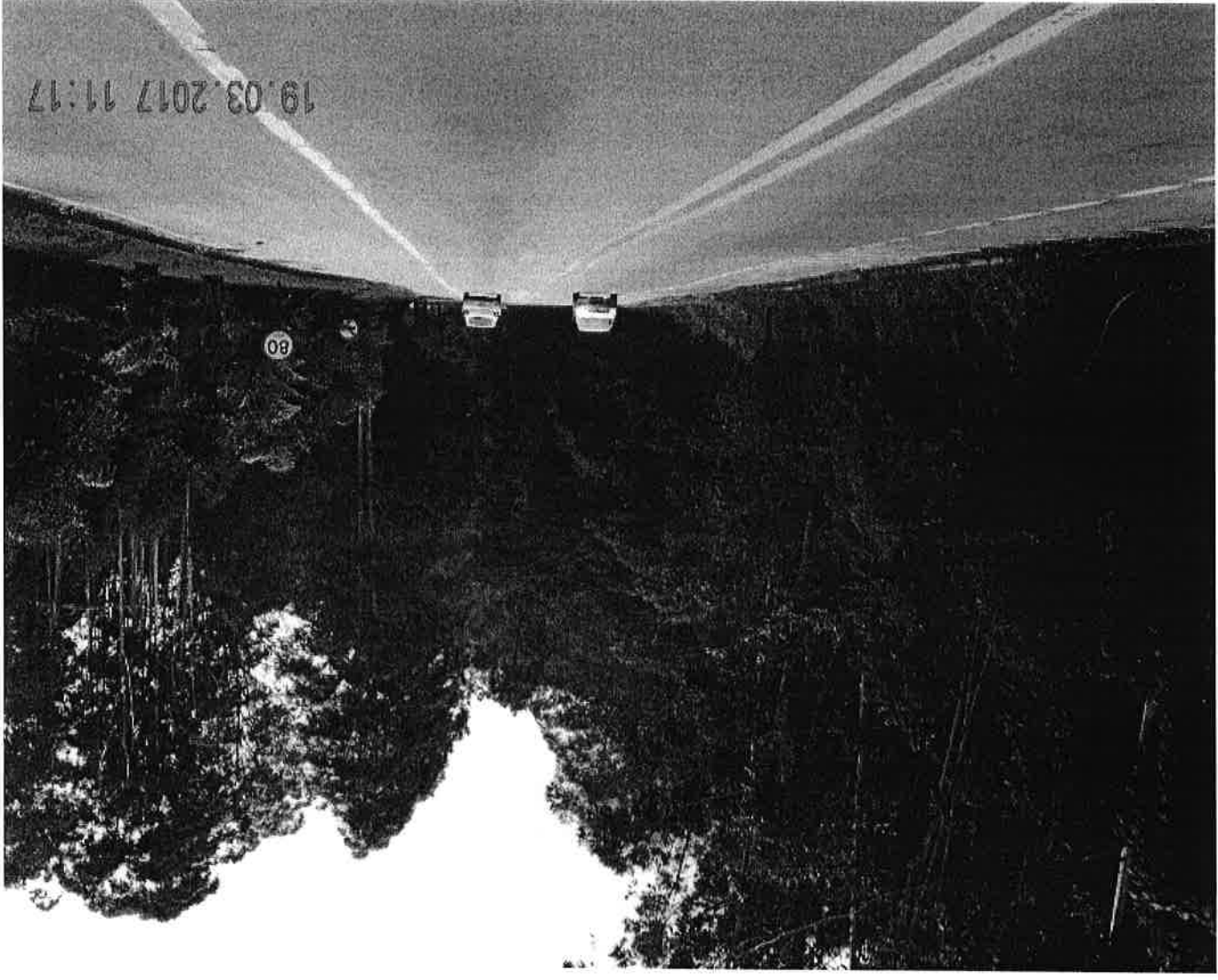

19.03.2017 11:18



19.03.2017 11:17

89

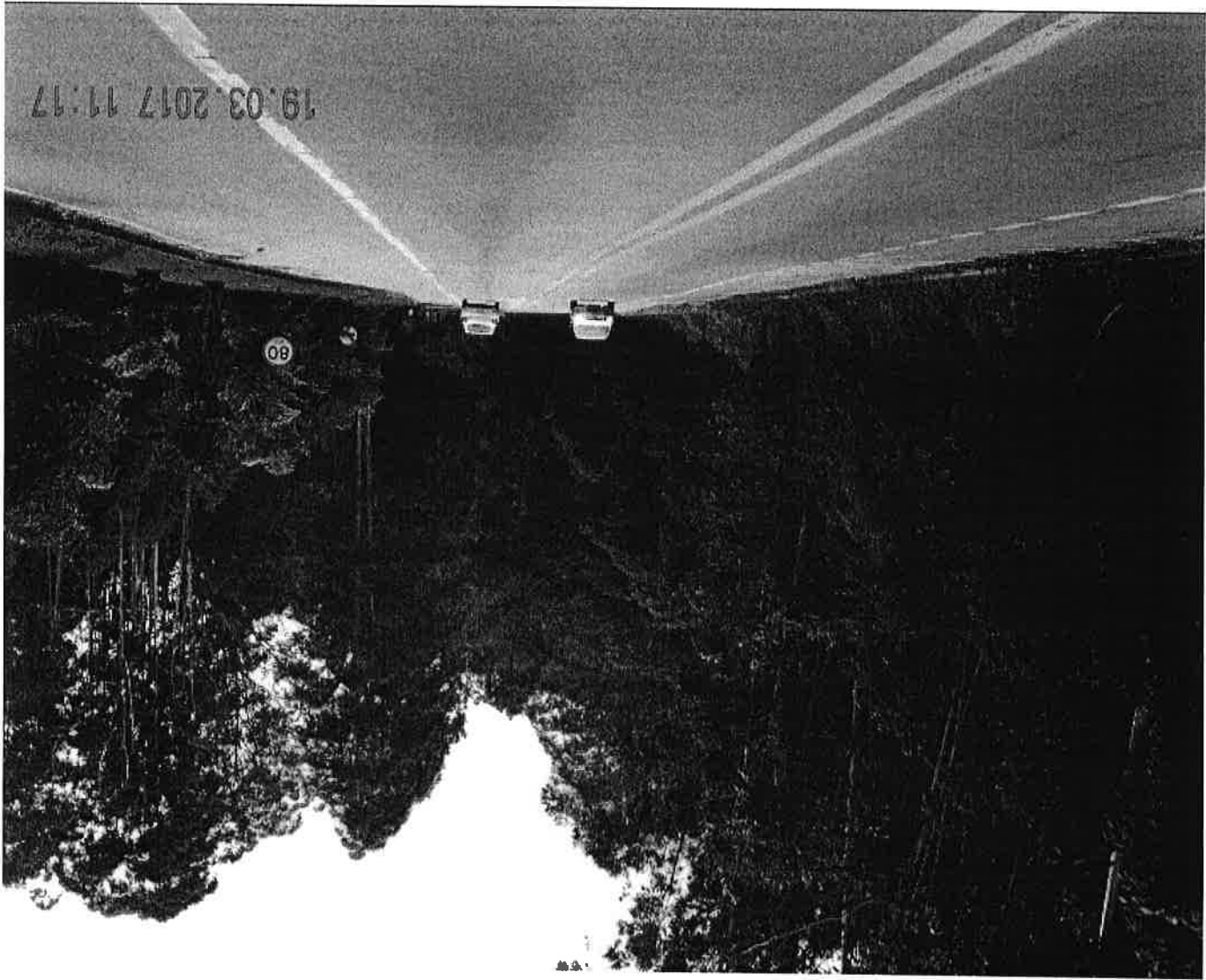

TRECHO JUNDIAI-LOUVEIRA



19.03.2017 10:07

09



19.03.2017 10:05





19 03 2017 10 04



TRECHO LOUVEIRA-VINHEDO

19.03.2017 10.06

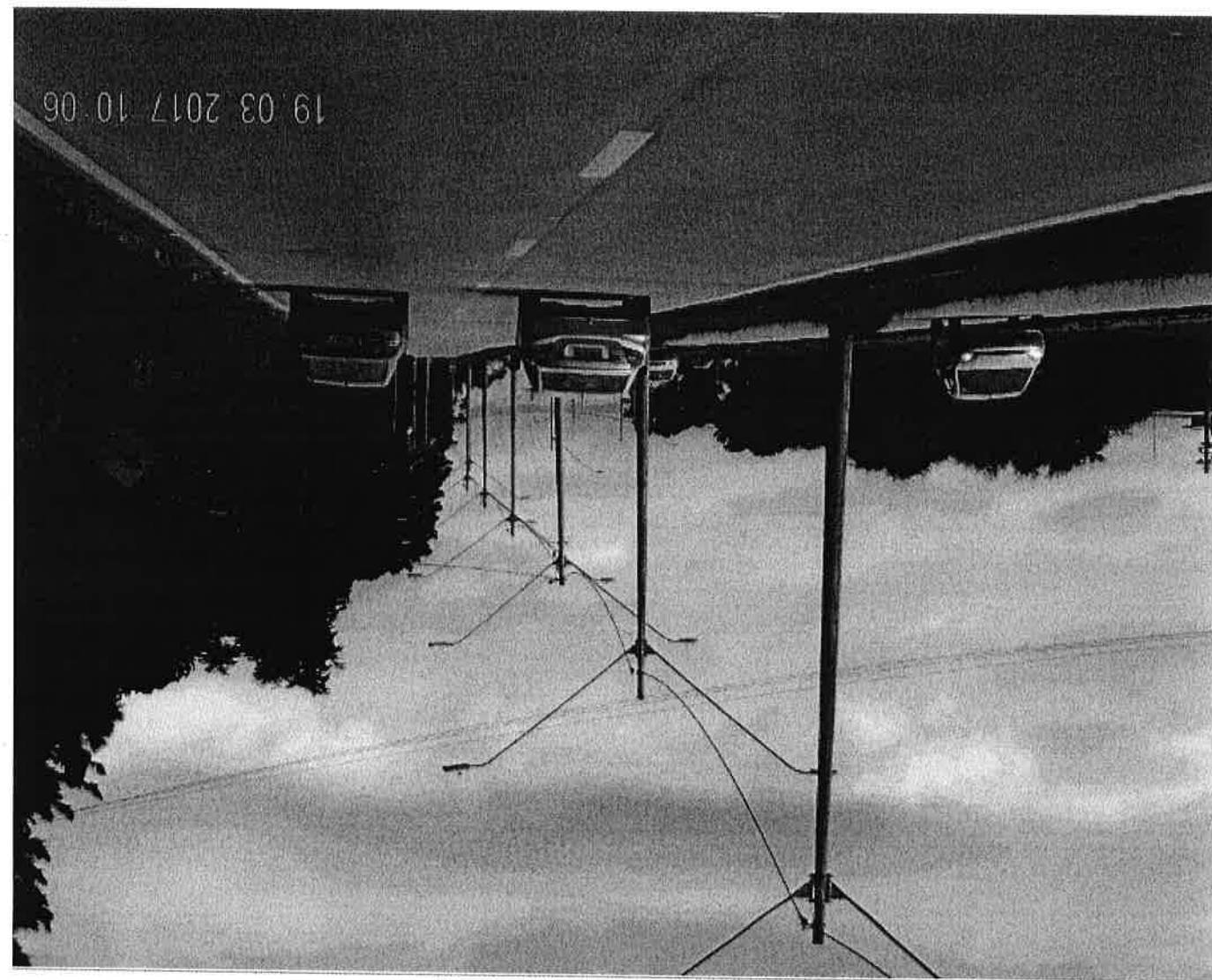

19.03.2017 09:56

30  
K.M/H

1. V. RO. 12.10.10  
2. CH. - J. 10.02.11  
3. CH. - J. 10.02.11

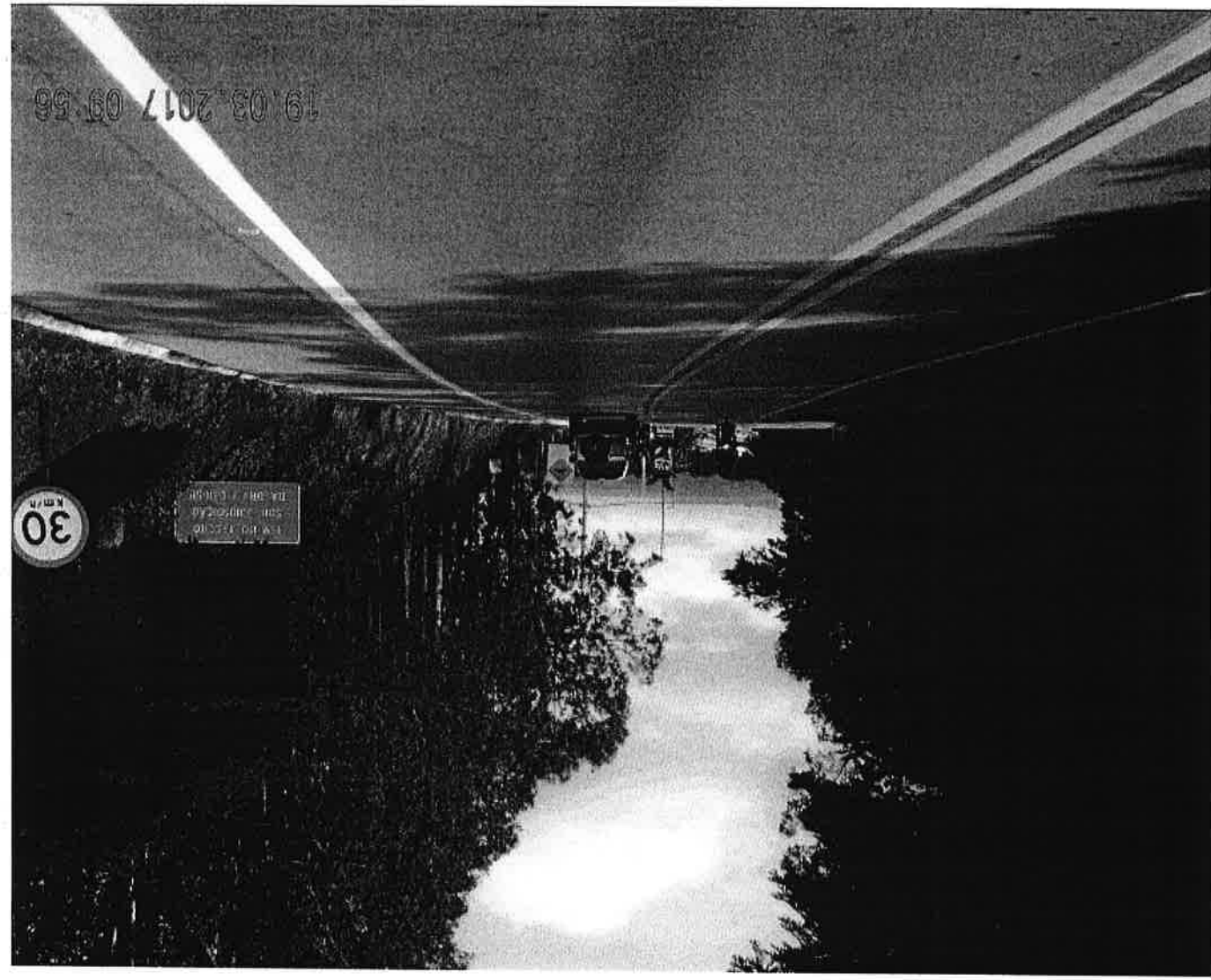

19.03.2017 09:55

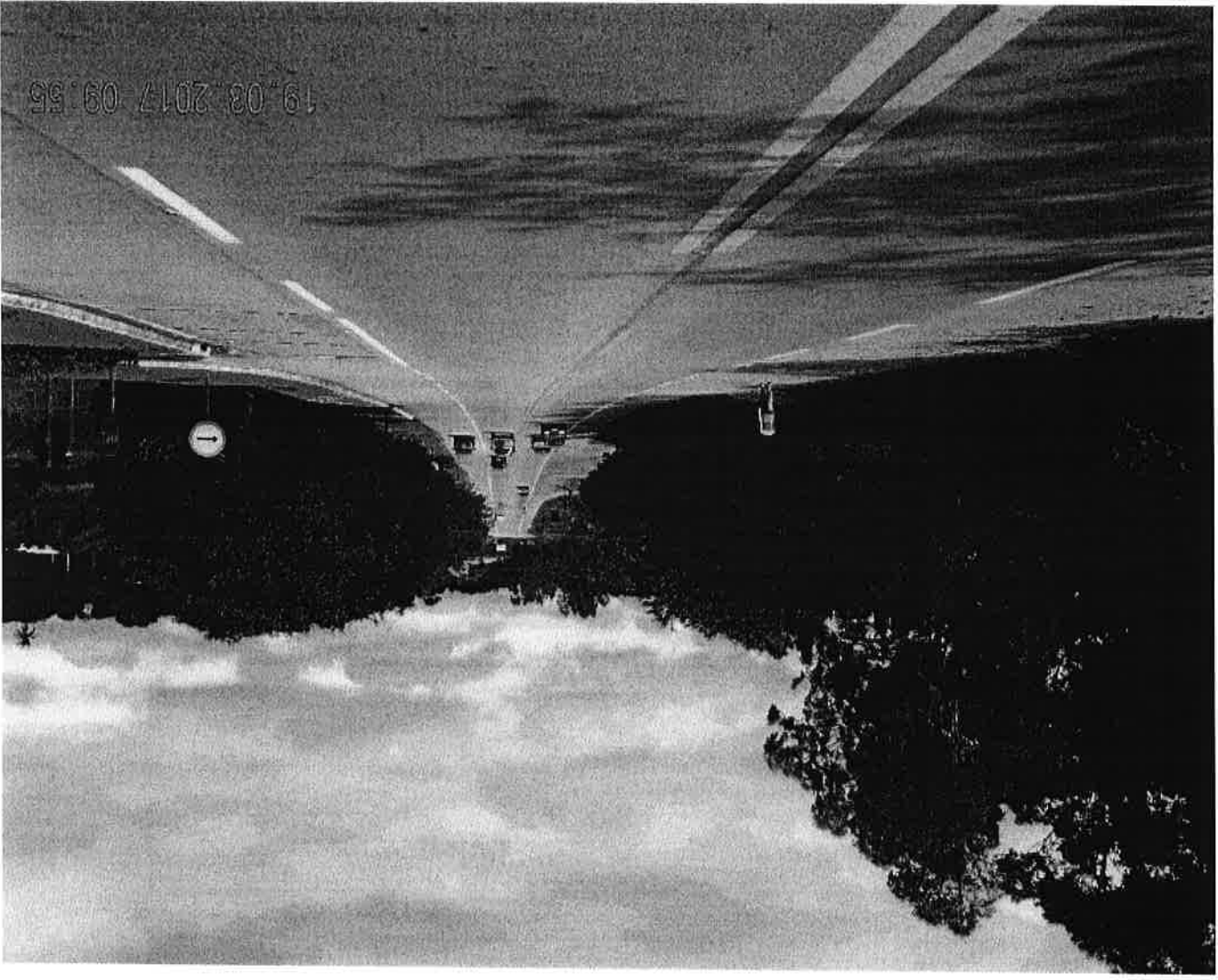

TRECHO VINHEDO-VALINHOS

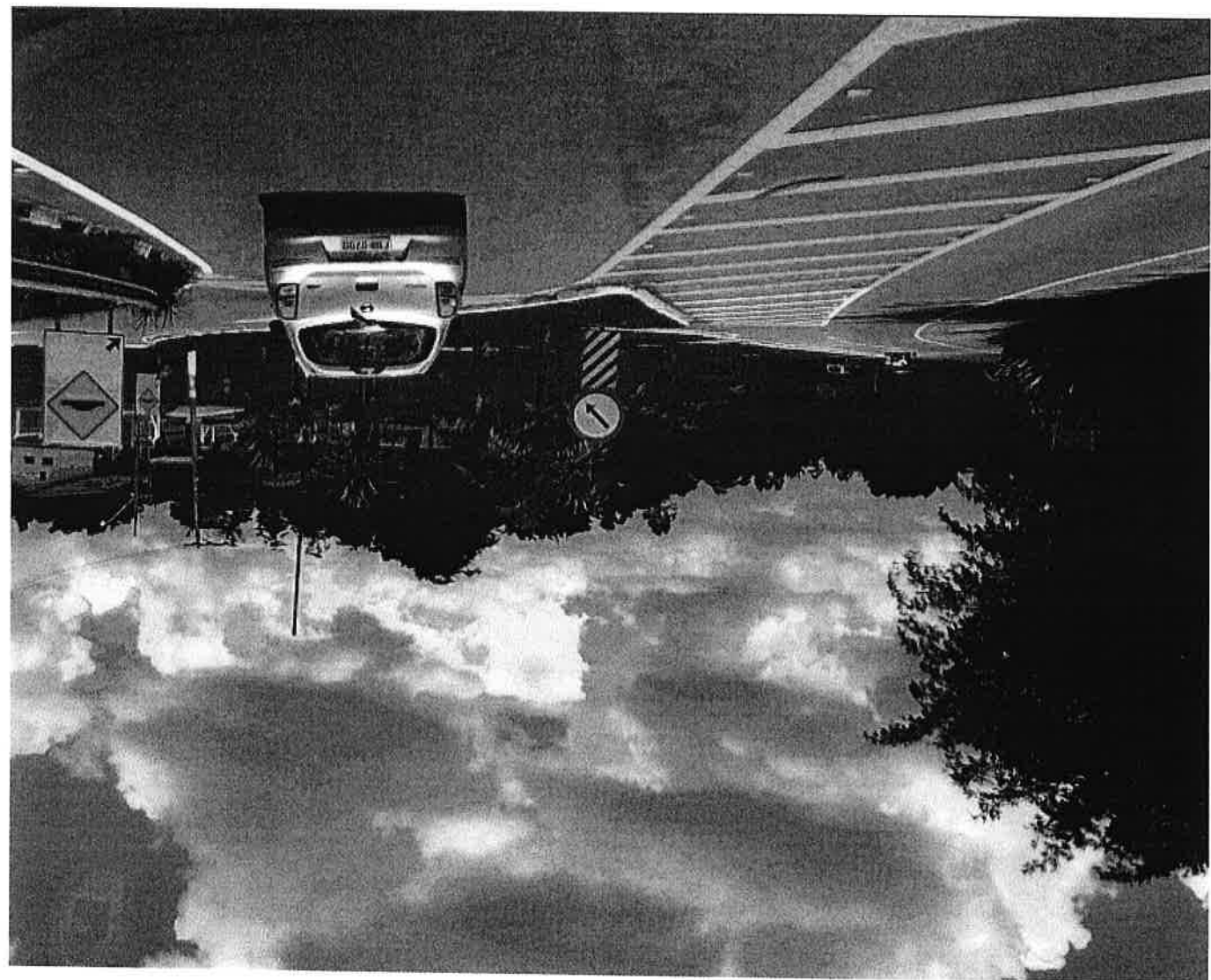

TRECHO VALINHOS-CAMPINAS

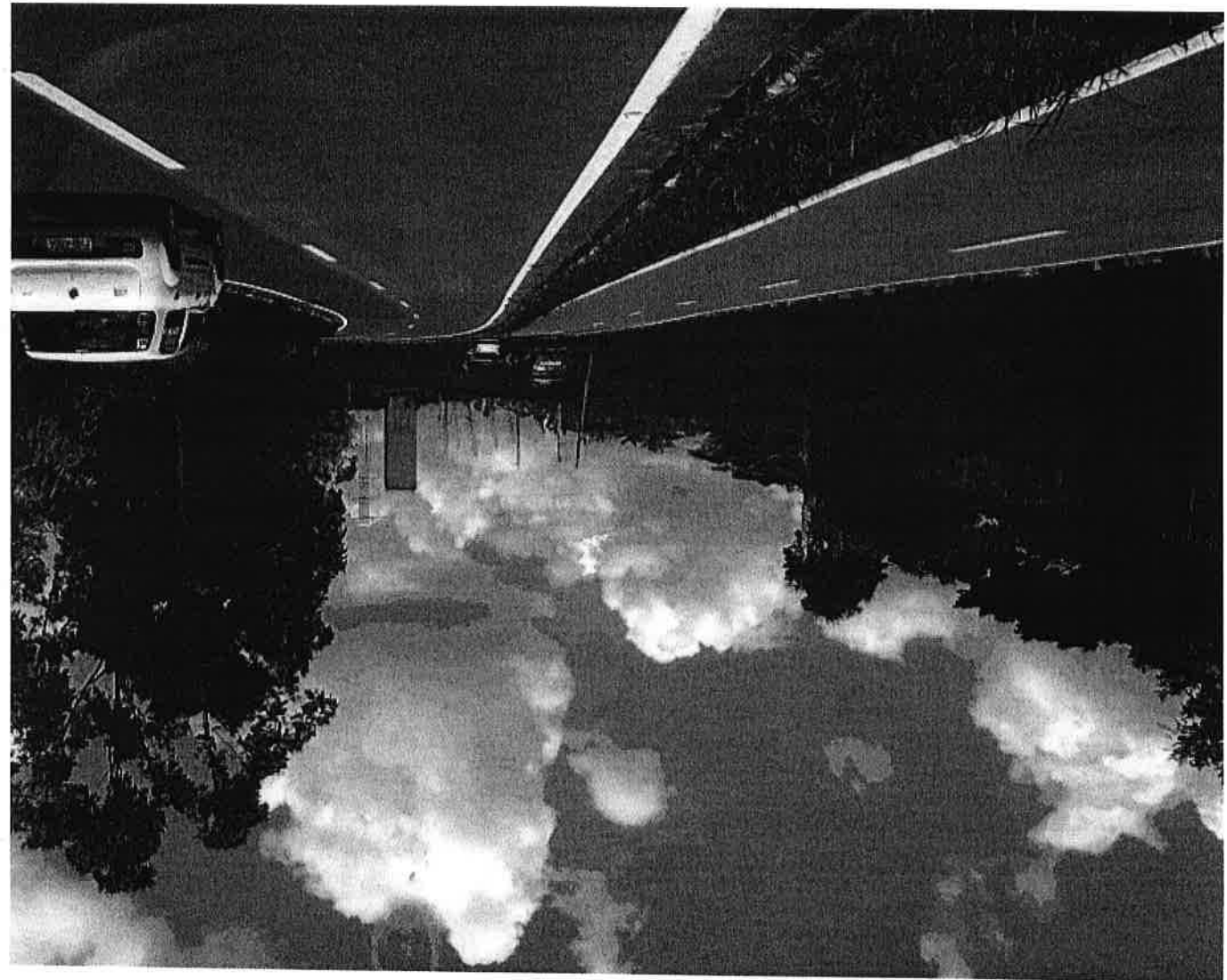

19.03.2017 09:11



19.03.2017 09:04

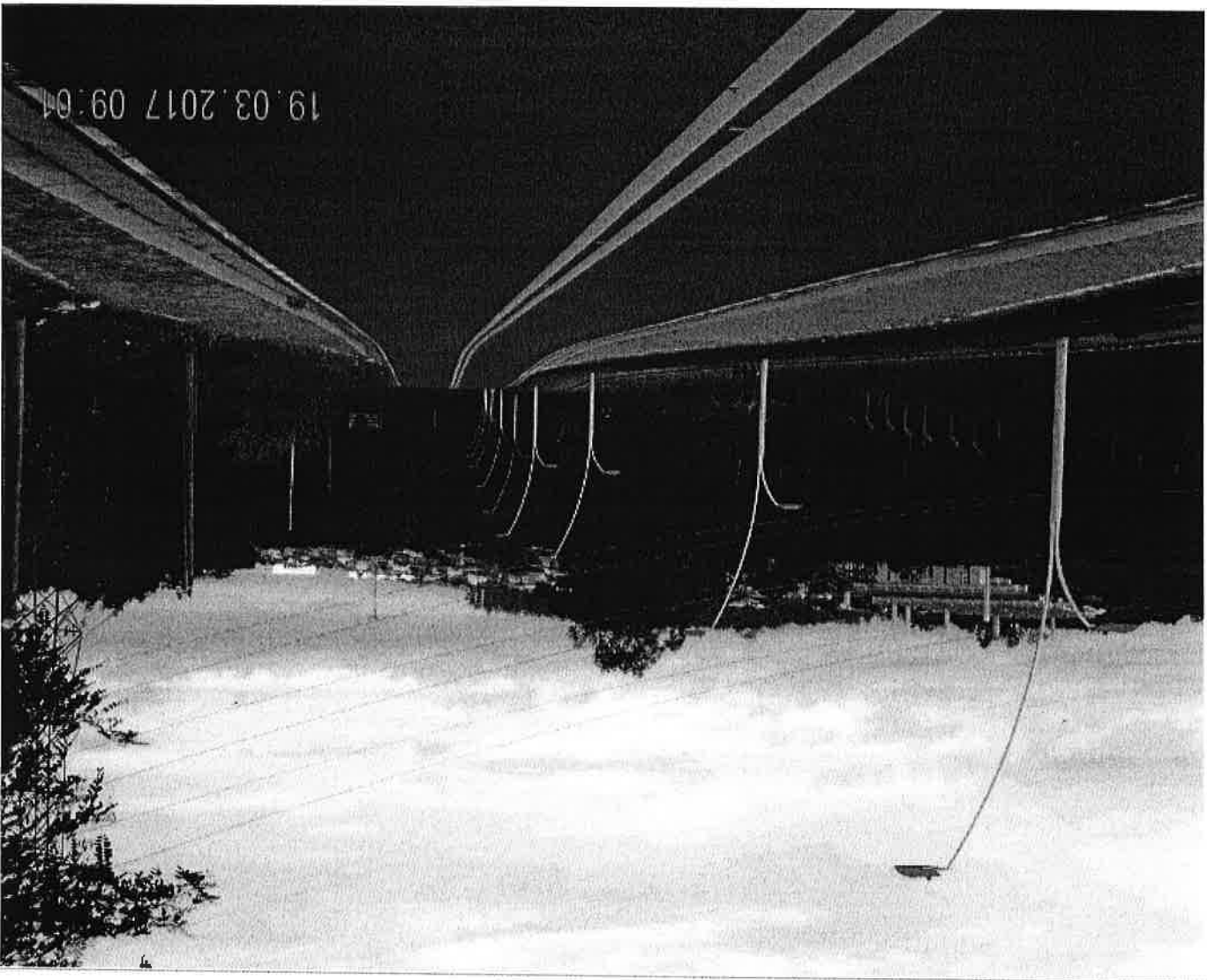



19 03 2017 09 10

