



# ASSEMBLEIA LEGISLATIVA

## Indicação nº 2667, de 2017

Indica ao Sr. Governador a liberação de recursos financeiros para o Município de Bocaina.

Autoria: **Deputado Pedro Tobias**

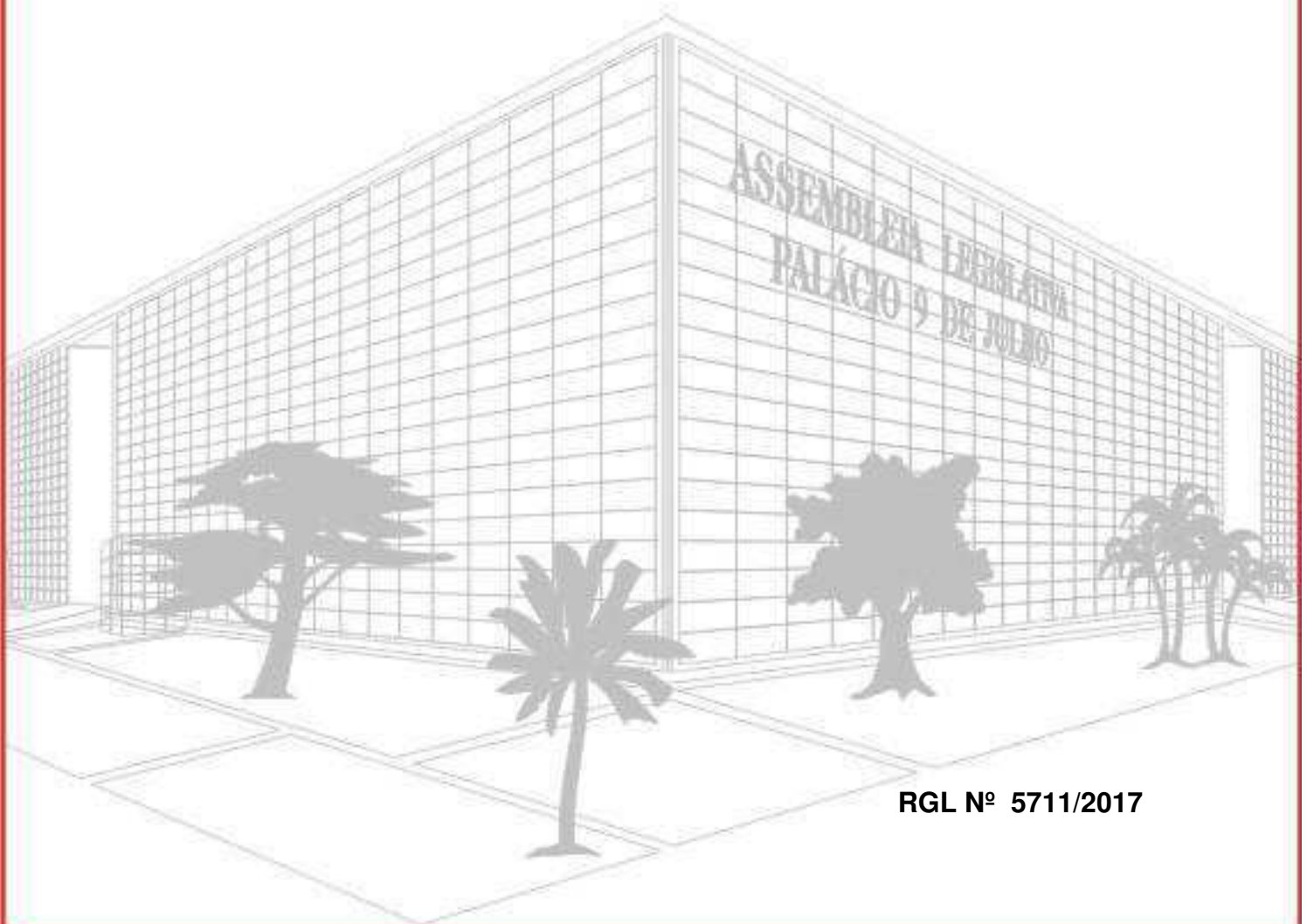

RGL Nº 5711/2017



## **INDICAÇÃO Nº 2667, DE 2017**

Indico, nos termos do artigo 159 da XIV Consolidação do Regimento Interno, ao Excelentíssimo Senhor Governador do Estado, que determine aos órgãos competentes a elaboração de estudos e adoção de providências visando a liberação de recursos para a construção de uma sala para fisioterapia à APAE de Bocaina.

### **JUSTIFICATIVA**

Em atenção ao expediente a nós enviado pela APAE de Bocaina, apresentamos a proposta em questão, considerando que a referida instituição necessita ampliar seu espaço físico para instalar uma sala destinada as sessões de fisioterapias aos alunos, conforme planta baixa anexa. Cabe dizer que a atual sala utilizada não comporta de forma adequada os equipamentos existentes, bem como espaço físico, causando transtornos no desenvolvimento das atividades.

A APAE de Bocaina atende 68 pacientes, de diferentes idades, contando com recursos oriundos da Prefeitura Municipal, convênios estaduais e federais e dispondo de apoio da comunidade através de campanhas e promoções realizadas pela diretoria. No entanto, os recursos não são suficientes para suprir a demanda e sequer para a ampliação do prédio.

Face ao exposto, nos solidarizamos com o apelo da entidade supracitada, apresentando ao Senhor Governador a presente Indicação, na certeza de estar prestando relevante serviço à comunidade de Bocaina.

Sala das Sessões, em 15/8/2017

a) Pedro Tobias

FLS. N.º 02  
 RGI 571  
 [Signature]

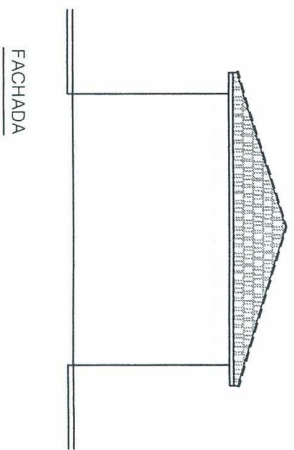
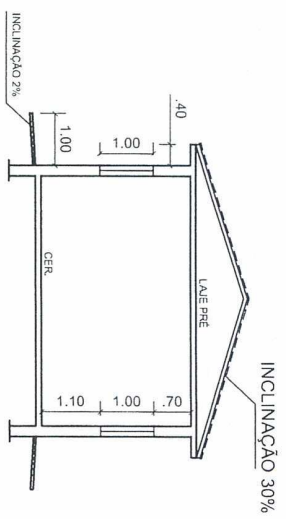
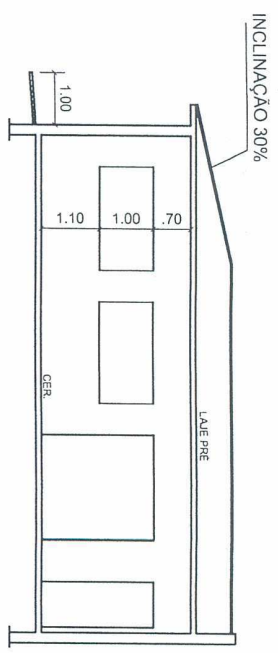
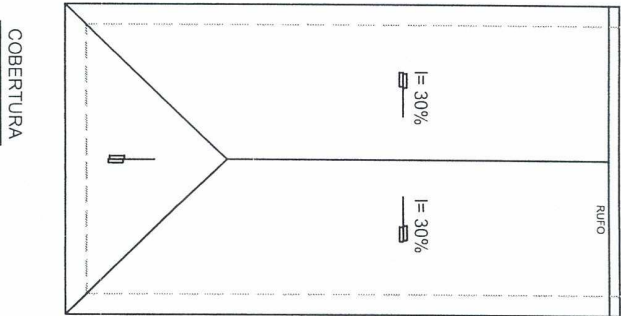
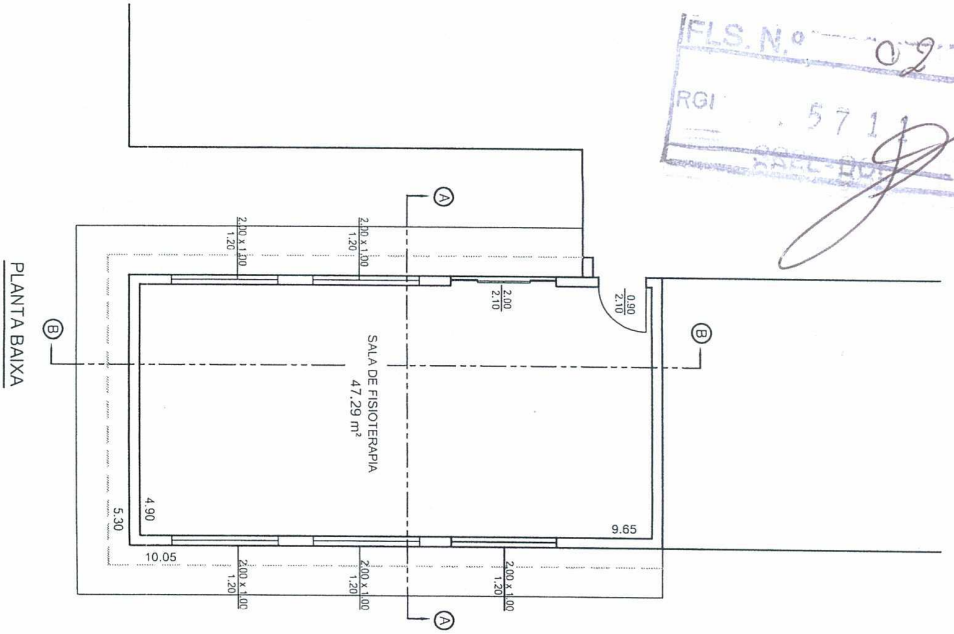

LISTA DE MATERIAIS

OBRA: Construção de Sala de Fisioterapia

LOCAL: Associação de Pais e Amigos dos Excepcionais APAE de Bocaina

Rua Floriano Peixoto nº 554 – Centro – Bocaina-SP

Área de construção: 53,27m<sup>2</sup>

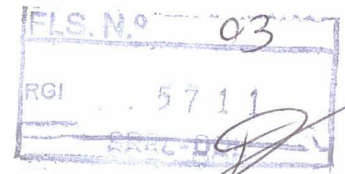

Item	Material	Unidade	Quantidade	Preço Unitário	Preço Total
1	Areia fina	m <sup>3</sup>	9,00		0,00
2	Areia media	m <sup>3</sup>	9,00		0,00
3	Areia grossa	m <sup>3</sup>	10,00		0,00
4	Cimento	sc	193,00		0,00
5	Cal	sc	82,00		0,00
6	Brita 1	m <sup>3</sup>	16,50		0,00
7	Aço CA-50 1/4"	barra	34,00		0,00
8	Aço CA-50 3/8"	barra	38,00		0,00
9	Aço CA-50 5/16"	barra	29,00		0,00
10	Arame recozido 16	kg	15,00		0,00
11	Vedacit	lata	2,00		0,00
12	Vedatop (caixa 18kg)	un	10,00		0,00
13	Tijolinho maciço	un	2.150,00		0,00
14	Tijolo ceramico 9X14X24cm (6 furos)	un	4.000,00		0,00
15	Canaleta U 20x20	un	600,00		0,00
16	Forma de madeira larg 5 cm	m	28,90		
17	Forma de madeira larg 10 cm	m	21,30		0,00
18	Forma de madeira larg 20 cm	m	25,00		0,00
19	Telha capa canal	un	1.025,00		0,00
20	Cumeeira	un	50,00		
21	Laje treliçadas pré - for e=10cm c/ lajota de cerâmica	m <sup>2</sup>	63,75		0,00
22	Argamassa de assentamento	sc	18,00		0,00
23	Rejunte	kg	13,00		0,00
24	Piso cerâmico PI4 antiderrapante esmaltado	m <sup>2</sup>	53,00		0,00
25	Porta de ferro 0,90 x 2,10 m completa e ferragem, incl batente e dobradiças	un	1,00		0,00
26	Porta de ferro 2,00 x 2,10 m de correr completa e ferragem, incl batente e dobradiças	un	1,00		0,00
27	Fechadura para porta externa, tipo tambor, com alavanca reta	un	2,00		0,00
28	Vitrô metálico de correr 2,00 x 1,00 m com grade	un	5,00		0,00
29	Caixa sifonada girafácil	un	1,00		0,00
30	Grelha abre e fecha quadrada cromada bitola 100	un	1,00		0,00
31	Tubo PVC 100mm JE - esg	barra	12,00		0,00
32	Tubo PVC soldável marrom DN 25	barra	18,00		0,00

FLS. N.º 04  
RGI 5711

33	Torneira para tanque com bico cromada 1/2"	un	1,00	0,00
34	Curva curta 90° PVC 40mm	un	2,00	0,00
35	Joelho 90° PVC adaptador com anel de 40 mm - esg.	un	3,00	0,00
36	Cola adesiva para PVC pote 175g	un	1,00	
37	Registro de gaveta cromado com canopla 3/4"	un	1,00	0,00
38	Caixinha amarela 4x2	un	20,00	0,00
39	Conduíte corrugado 3/4"	m	35,00	0,00
40	Fio 6 mm <sup>2</sup>	m	50,00	0,00
41	Fio 2,5mm <sup>2</sup>	m	120,00	0,00
42	Fita isolante 20 mts	un	4,00	0,00
43	Interruptor 2 teclas paralelo	un	3,00	0,00
44	Luminária fluorescente 2x40 com lâmpada e reator	un	6,00	0,00
45	Roldana média	un	25,00	0,00
46	Tomada universal 2P+T	un	8,00	0,00
47	Quadro de distribuição para 2 disjuntores	un	1,00	0,00
48	Disjuntor de 50A	un	3,00	0,00
49	Selador	lata	1,00	0,00
50	Tinta esmalte sintético	galão	2,00	0,00
51	Tinta látex acrílico	lata	1,00	0,00
52	Lixa para parede 100	un	25,00	0,00
53	Pincel 2,5"	un	3,00	0,00
54	Pincel 1/4"	un	3,00	0,00
55	Rolo de lã de 23	un	2,00	0,00
56	Thiner galão 5 L	un	1,00	0,00
57	Vidro tipo fantasia 4 mm com massa	m <sup>2</sup>	14,35	0,00
<b>TOTAL GERAL</b>				

OBS: o madeiramento da cobertura não está incluso na lista de materiais.

Bocaina, 02 de maio de 2017.

eng civil Mia Megna Diegues  
CREA 0601035020