



ASSEMBLEIA LEGISLATIVA

Indicação nº 3464, de 2017

Indica ao Sr. Governador a liberação de recursos financeiros para o Município de Sorocaba.

Autoria: **Deputado Carlos Cezar**

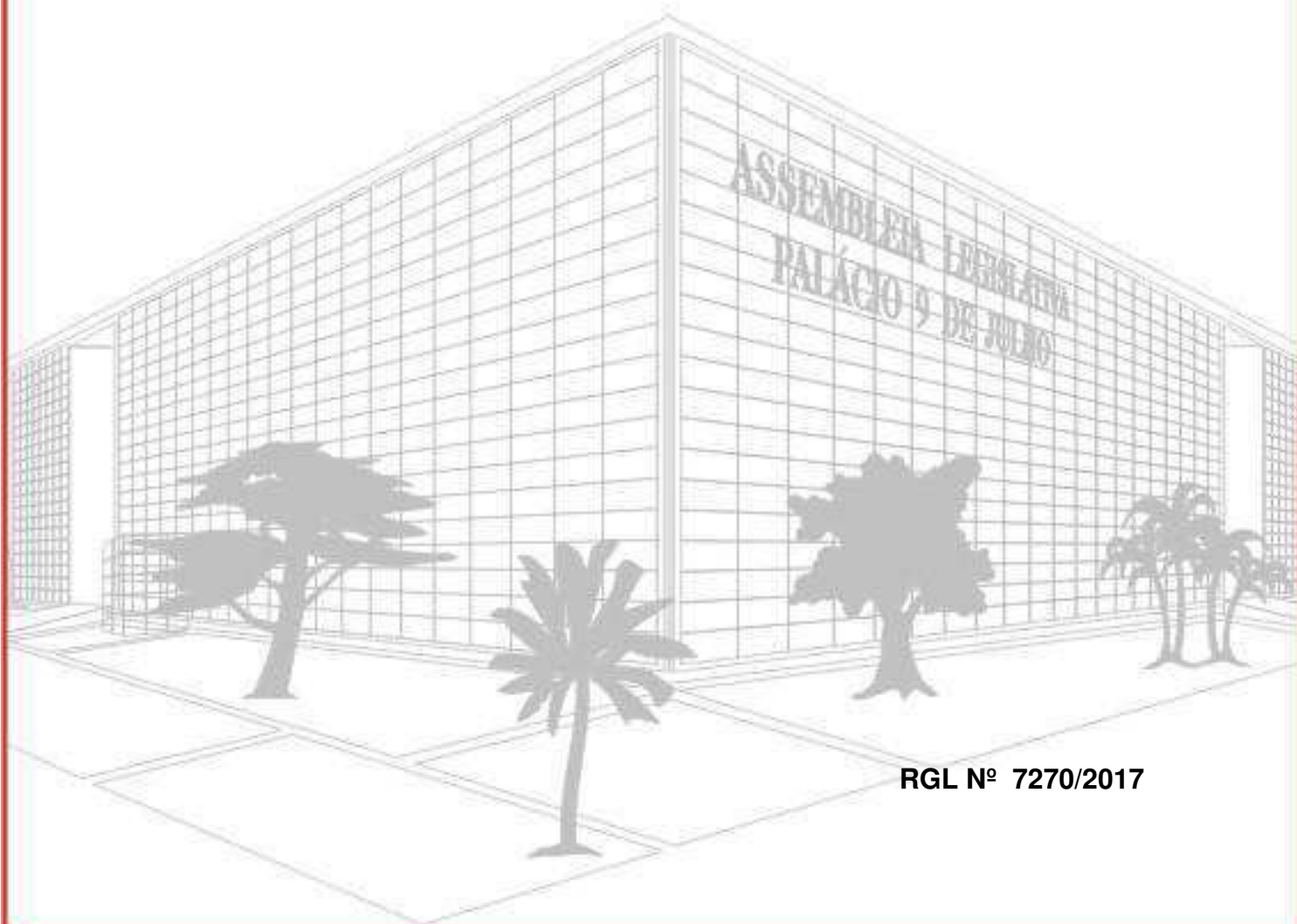

RGL Nº 7270/2017



INDICAÇÃO Nº 3464, DE 2017

Indico, nos termos do artigo 159 da XIV Consolidação do Regimento Interno, ao Excelentíssimo Senhor Governador do Estado de São Paulo, a adoção de providências junto à Secretaria de Estado da Saúde a fim de que seja firmada uma parceria para destinar recursos financeiros a serem aplicados no Plano de Reestruturação e Implantação de Novas Unidades da Santa Casa de Misericórdia de Sorocaba.

JUSTIFICATIVA

Esta Indicação é encaminhada em razão de apelo formulado pelo Padre Flávio Jorge Miguel Júnior, Presidente da Santa Casa de Misericórdia de Sorocaba. Trata-se de instituição de saúde que presta relevantes serviços à comunidade sorocabana há mais de 200 anos, desde 1803.

Segue anexada cópia do documento contendo o Projeto de Reestruturação e Implantação de Novas Unidades da Santa Casa de Sorocaba, que conta atualmente com 291 médicos em seu corpo clínico, 236 leitos e 774 funcionários.

Entretanto, tal estrutura é insuficiente para atender a atual demanda, razão pela qual foi elaborado o projeto de reestruturação para ampliar os recursos de diversas naturezas: materiais, equipamentos e humanos. Pretende-se, assim, propiciar um serviço de saúde digno aos milhares de pacientes do SUS- Sistema Único de Saúde, que buscam ser atendidos naquele hospital.

Diante do exposto, no cumprimento das atribuições do mandato parlamentar que me foi honrosamente conferido, devo apelar para que a solicitação ora formulada seja atendida com a brevidade possível.

Sala das Sessões, em 10/10/2017

a) Carlos Cezar

Sorocaba, 24 de agosto de 2017.

Exmo. Sr.
CARLOS CEZAR
DEPUTADO ESTADUAL

FLS. N.º	02
RGI	7270
SRSLE-001	



Ref.: **Solicitação de Emenda Parlamentar**

Prezado Senhor;

IRMANDADE DA SANTA CASA DE MISERICÓRDIA DE SOROCABA, sociedade civil devidamente inscrita no CNPJ. nº.71.485.056/000-21, neste ato representada por seu Presidente **FLÁVIO JORGE MIGUEL JÚNIOR**, subscritor desta, vem, respeitosamente, à presença de Vossa Excelência, para requerer seja incluída a presente IRMANDADE em uma de Vossas Emendas ao Orçamento da União para o exercício fiscal do ano de 2018, a fim de obtermos verbas para nosso projeto que segue em anexo.

Certos de Vossa atenção e atendimento à nossa demanda, colocamo-nos à disposição para maiores esclarecimentos.

Atenciosamente.



Pe. Flávio Jorge Miguel Júnior
Presidente da Santa Casa de Misericórdia de Sorocaba

SANTA CASA DE MISERICÓRDIA DE SOROCABA

FLS. N.º	C3
RGI	.. 7270
SRBL-DBL	

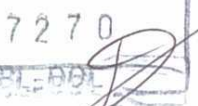

PROJETO: REESTRUTURAÇÃO E IMPLANTAÇÃO DE NOVAS UNIDADES

Elaborado por:
Equipe Técnica Irmandade SCMS

Sorocaba
2017

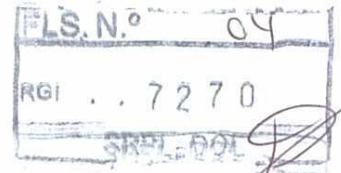

Um pouco da História da Santa Casa de Misericórdia de Sorocaba

- Fundada em 1803 para atendimento dos pobres e necessitados;
- Localizava-se na igreja dedicada a Santo Antonio que existia no centro da cidade na Rua Álvaro Soares
- A Santa Casa de Misericórdia de Sorocaba fica em um complexo que envolve um prédio original, mais ampliações com 2 anexos
- 214 anos de existência;
- Instituição do setor privado e responde como pessoa jurídica sem fins lucrativos;

Onde estamos hoje?

Nossa estrutura

774 funcionários;

Aproximadamente 291 médicos em seu corpo clínico;

236 leitos,

Áreas de atuação

UTI Adulto;

UTI Neonatal;

Psiquiatria;

Clínica Cirúrgica;

Clínica Médica;

Maternidade;

Centro Cirúrgico;

Ortopedia;

Pronto Socorro Adulto;

Oncologia

Números de atendimentos mensais

FLS.N.º	05
RGI	7270
SRELE 001	

Diagnóstico

Tomografia - 776;
Mamografia - 418;
Ultrassonografia - 808;
Ecocardiograma (adulto, infantil e fetal) - 233
CPRE - 17
Endoscopia - 190
Colonoscopia - 128
Broncoscopia - 9
2500 exames de imagem dentro do serviço de medicina diagnóstica;
30500 exames laboratoriais;

Hospitalar

Sessões de Hemodiálise - 110
5.300 atendimentos - Sistema Único de Saúde (SUS);
300 cirurgias;
196 partos;
Mutirão cirurgias eletivas - meta 980 até dezembro de 2017;
Consulta de Ortopedia - 2700/mês

Oncologia

369 sessões quimioterapia;
Radioterapia em implantação

Alguns indicadores

Média da taxa ocupação Geral: 93%
UTI Geral - 89% UTI Neo - 90%

Nossos projetos

Projeto 1. Adequação às normas sanitárias e de segurança.

1.1 Adequação às normas de segurança - vigilância sanitária

Para atender as normas vigentes o hospital precisa investir em reformas e aquisição de equipamentos. Em levantamento prévio o valor estimado para estas adequações é da ordem de **R\$140.053,00**.

1.2 Adequação às normas de segurança- Corpo de Bombeiros (AVCB)

O hospital possui projeto concluído com o diagnóstico de todos os itens necessários a adequação para segurança contra incêndio. Os investimentos necessários para esta adequação é de **R\$1.000.000,00**.

PLS. N.º 06
 RGI . . 7270

projeto	Adequações sanitárias e de segurança	
Vigilância sanitária		R\$ 140.053,00
AVCB		R\$ 1.000.000,00

Projeto 2. Revitalização do Hospital

O hospital possui equipamentos, mobiliários e estrutura física deficitária. Para adequação, são necessários reformas estruturais na rede elétrica, hidráulica, rede de gases, ar condicionado e estrutura física em geral.

Apresentamos abaixo a estimativa de investimento nas áreas de manutenção geral (rede elétrica, hidráulica, rede de gases, ar condicionado e estrutura física), equipamentos (substituição de equipamentos obsoletos), informática, Pronto Socorro, Serviço de nutrição e dietética, além de móveis de escritório em geral.

projeto	Revitalização da Santa Casa de Sorocaba	
Setor	valor estimado	
Manutenção geral		R\$ 406.000,00
Equipamentos		R\$ 4.071.800,00
Informática		R\$ 454.000,00
Pronto Socorro		R\$ 210.536,00
Cozinha – SND		R\$ 9.741,00
Escritório		R\$ 18.990,00
subtotal		R\$ 5.171.067,00

Projeto 3. Novas Unidades

3.1 Central de Material Esterilizado (CME) e Centro Cirúrgico(CC).

Alguns setores do hospital precisam passar por grandes reestruturações. Dentre estes, destacamos a Central de Material Esterilizado (CME) e o Centro Cirúrgico(CC).

Esta reestruturação da CME e CO permitem dobrar a capacidade cirúrgica do hospital, que atualmente conta com equipamentos obsoletos e algumas salas desativadas por falta de equipamentos.

projeto	Novas unidades, ampliação e reestruturação	
Novo CC e CME		R\$ 1.582.000,00

3.2 UTI neonatal e UTI adulto

O hospital possui 20 leitos de UTI em condições de serem ativados (estrutura física).

A área destinada a terapia intensiva necessita de reparos no forro, teto e aquisição de equipamentos.

projeto	Novas unidades, ampliação e reestruturação
Nova UTI adulto	R\$ 987.670,00
Nova UTI neonatal	R\$ 895.270,00
	R\$ 1.882.940,00

3.3 Hemodinâmica

O hospital possui uma sala cirúrgica totalmente equipada e um equipamento de raio x para hemodinâmica de última geração, em condições de funcionamento.

Para as últimas adequações de estrutura e equipamentos para possibilitar o pedido de credenciamento junto ao Ministério da Saúde são necessários investimentos da ordem de R\$1.082.400,00

projeto	Novas unidades, ampliação e reestruturação
Hemodinâmica	R\$ 1.082.400,00

Onde queremos chegar?

- Humanizar o atendimento do hospital e aprimorar a gestão participativa.

- Incrementar a capacidade cirúrgica do hospital, dobrando o número de cirurgias atualmente realizadas com melhora da resolutividade.

- Ampliar a capacidade das unidades de terapia intensiva, com melhoria da assistência aos pacientes críticos.

- Melhorar o atendimento do Pronto socorro e das unidades de enfermaria melhorando a ambiência dos setores.

- Buscar continuamente a qualidade e alcançar reconhecimento de atendimento de excelência (acreditação e certificações)

Para alcançar estas metas ousadas necessitamos da parceria de toda a sociedade e de seus representantes legislativos.

Impacto imediato dos investimentos:

	Atual	Proposta
Centro Cirurgico	3 salas ativas	7 salas ativas
UTI Adulto	20	30
UTI Neonatal	6	10
Hemodinâmica	-	Novo serviço

ANEXO I - HEMODINÂMICA

FLS. N.º 08
RGI 7270
SRBL-001

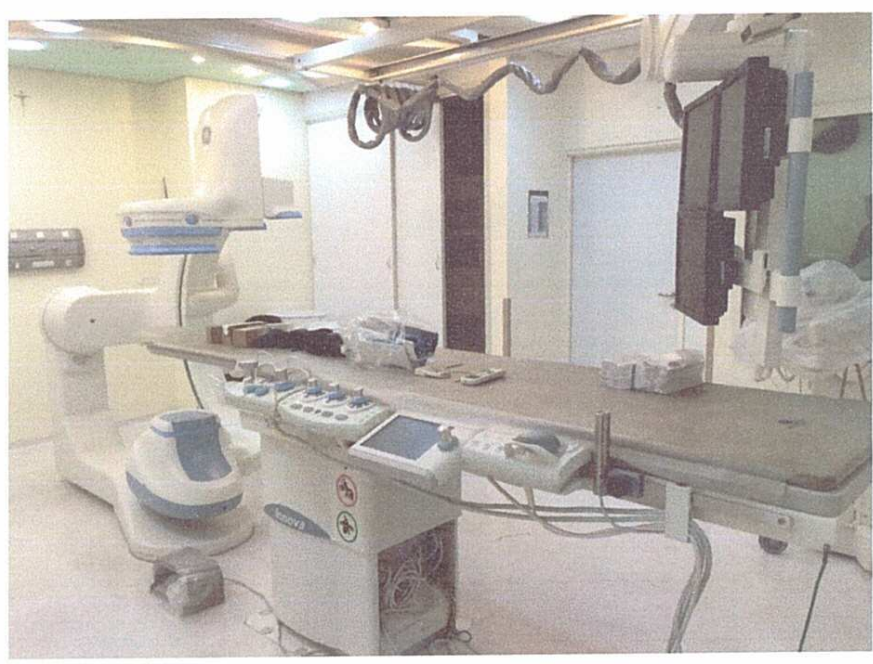
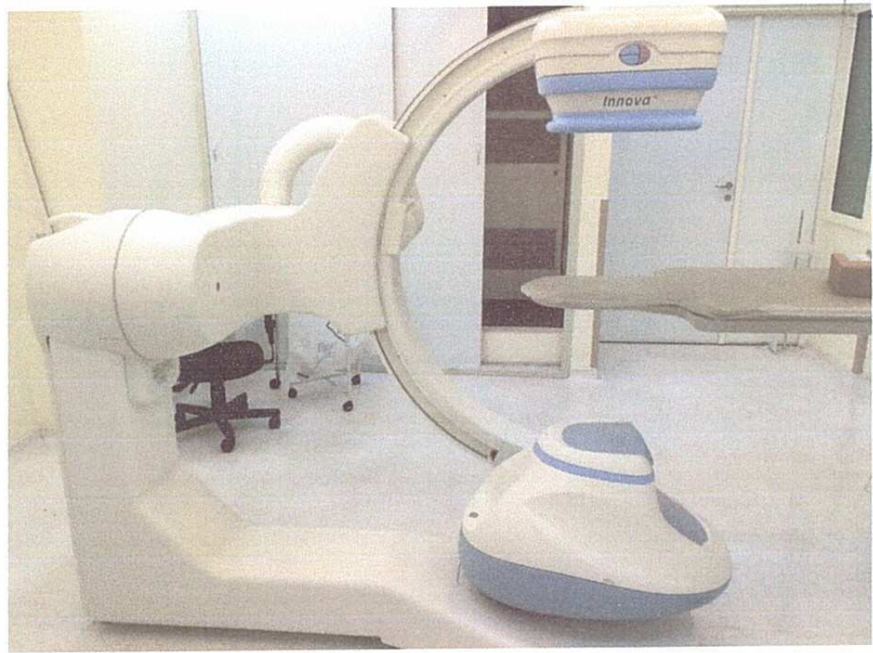

FLS. N.º 09
RGI . . 7270
SRSL-001

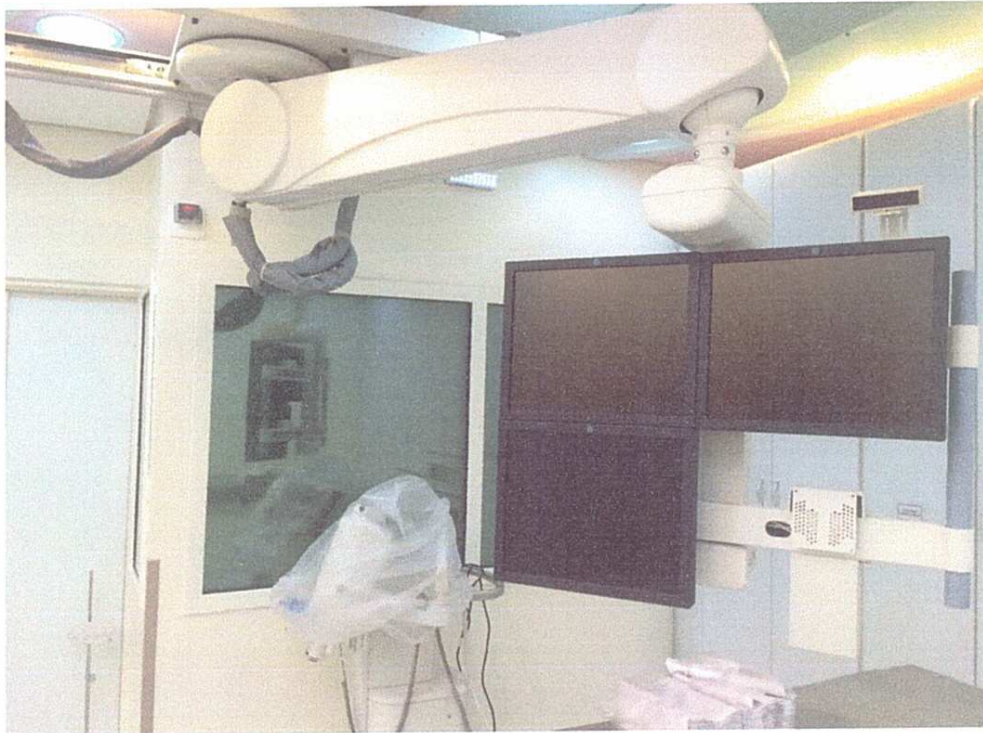

ANEXO II - NOVA UTI NEONATAL

FLS. N.º 10
RGI . . . 7270
SPBL-008



ANEXO III - UTI ADULTO

FLS. N.º 11
RGI . . . 7270
SRELE-001



ANEXO IV - Planilhas descritivas de necessidades

FLS. N.º 12
RGI 7270

Tabela 1. Necessidades para o setor de hemodinâmica no Projeto de Novas unidades, ampliação e reestruturação.

hemodinâmica	VALOR ESTIMADO -unitário (valor médio)	quantidade necessária	total estimado
EQUIPAMENTO			
Sistema para teste ergométrico	R\$ 45.000,00	1	R\$ 45.000,00
MAPA- Monitor ambulatorial de Pressão Arterial	R\$ 30.000,00	3	R\$ 90.000,00
Holter - Sistema holter -analizador e gravador	R\$ 40.000,00	4	R\$ 160.000,00
Eletrocardiógrafo de 12 derivações e 3 derivações simultânea	R\$ 11.500,00	3	R\$ 34.500,00
balança eletrônica digital ate 150 kg	R\$ 2.000,00	1	R\$ 2.000,00
carrinho de emergência	R\$ 2.500,00	1	R\$ 2.500,00
monitor multiparametros para centro cirúrgico	R\$ 70.000,00	2	R\$ 140.000,00
cardioversor, desfibrilador e monitor de ECG	R\$ 20.000,00	1	R\$ 20.000,00
marcapasso cardíaco externo	R\$ 15.700,00	4	R\$ 62.800,00
aspirador de secreção elétrico portátil	R\$ 2.900,00	4	R\$ 11.600,00
respirador de transporte	R\$ 24.000,00	1	R\$ 24.000,00
Carro maca avançado	R\$ 9.000,00	2	R\$ 18.000,00
Polígrafo- sistema eletromédico computadorizado	R\$ 100.000,00	1	R\$ 100.000,00
Bisturi elétrico	R\$ 7.400,00	7	R\$ 51.800,00
monitor multiparamétrico -	R\$ 14.000,00	3	R\$ 42.000,00
Sistema de hipo/hipertermia	R\$ 130.000,00	1	R\$ 130.000,00
Bisturi elétrico (a partir de 151 W)	R\$ 54.200,00	1	R\$ 54.200,00
Carro de anestesia	R\$ 94.000,00	1	R\$ 94.000,00
			R\$ 1.082.400,00

Tabela 2. Necessidades para UTI Neonatal no Projeto de Novas unidades, ampliação e reestruturação.

NOVA UTI			
UTI NEONATAL EQUIPAMENTOS	VALOR ESTIMADO -unitário (valor médio)	quantidade necessária	total estimado
Respirador microprocessado	R\$ 50.000,00	10	R\$ 500.000,00
incubadora de parede dupla	R\$ 18.000,00	8	R\$ 144.000,00
monitor multiparamétrico	R\$ 20.000,00	10	R\$ 200.000,00
desfibrilador externo automático	R\$ 20.000,00	1	R\$ 20.000,00
carrinho de emergência	R\$ 3.500,00	1	R\$ 3.500,00
mesa auxiliar	R\$ 120,00	11	R\$ 1.320,00
mesa de procedimento	R\$ 150,00	1	R\$ 150,00
suporte de soro de inox com rodízio	R\$ 450,00	30	R\$ 13.500,00
suporte de hamper de inox com rodízio	R\$ 210,00	2	R\$ 420,00
biombo duplo	R\$ 320,00	2	R\$ 640,00
poltronas reclináveis para acompanhante	R\$ 780,00	11	R\$ 8.580,00
foco auxiliar simples	R\$ 120,00	2	R\$ 240,00
frigobar	R\$ 420,00	1	R\$ 420,00
camara de vacina pequena	R\$ 2.500,00	1	R\$ 2.500,00
			R\$ 895.270,00

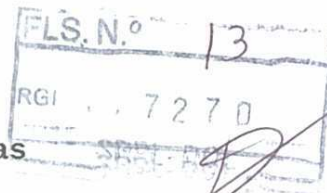

Tabela 3. Necessidades para UTI adulto no Projeto de Novas unidades, ampliação e reestruturação.

NOVA UTI	VALOR ESTIMADO -unitário (valor médio)	quantidade necessária	total estimado
UTI ADULTO			
EQUIPAMENTO			
Respirador microprocessado	R\$ 50.000,00	10	R\$ 500.000,00
cama fowler eletrônica	R\$ 15.000,00	10	R\$ 150.000,00
cama fowler eletrônica para obeso	R\$ 22.000,00	1	R\$ 22.000,00
monitor multiparamétrico	R\$ 20.000,00	11	R\$ 220.000,00
aspirador portátil	R\$ 3.500,00	2	R\$ 7.000,00
desfibrilador externo automático	R\$ 20.000,00	1	R\$ 20.000,00
carrinho de emergência	R\$ 3.500,00	1	R\$ 3.500,00
mesa de refeição	R\$ 120,00	1	R\$ 120,00
mesa auxiliar	R\$ 150,00	10	R\$ 1.500,00
mesa de procedimento	R\$ 350,00	1	R\$ 350,00
suporte de soro de inox com rodízio	R\$ 450,00	30	R\$ 13.500,00
suporte de hamper de inox com rodízio	R\$ 210,00	2	R\$ 420,00
biombo duplo	R\$ 320,00	4	R\$ 1.280,00
poltronas reclináveis para paciente	R\$ 780,00	11	R\$ 8.580,00
frigobar	R\$ 420,00	1	R\$ 420,00
foco cirúrgico portátil com rodízio	R\$ 25.000,00	1	R\$ 25.000,00
cadeiras de banho	R\$ 150,00	1	R\$ 150,00
escada de 2 degraus	R\$ 100,00	11	R\$ 1.100,00
cadeira de rodas obeso	R\$ 500,00	1	R\$ 500,00
cadeira de rodas	R\$ 500,00	1	R\$ 500,00
escala de 2 degraus em inox	R\$ 250,00	11	R\$ 2.750,00
eletrocardiógrafo portátil	R\$ 5.000,00	1	R\$ 5.000,00
medidor de cuff	R\$ 2.000,00	1	R\$ 2.000,00
manuvacuometro	R\$ 2.000,00	1	R\$ 2.000,00
			R\$ 987.670,00

Tabela 4. Necessidades para Centro Cirúrgico e Central de Material Esterilizado no Projeto de Novas unidades, ampliação e reestruturação.

centro cirúrgico e CME	VALOR ESTIMADO -unitário (valor médio)	quantidade necessária	total estimado
EQUIPAMENTO			
carrinho de anestesia	R\$ 70.000,00	5	R\$ 350.000,00
foco cirúrgico de teto	R\$ 48.000,00	4	R\$ 192.000,00
cama cirúrgica	R\$ 40.000,00	6	R\$ 240.000,00
autoclave	R\$ 270.000,00	2	R\$ 540.000,00
termodesinfectora	R\$ 200.000,00	1	R\$ 200.000,00
cama PPP	R\$ 30.000,00	2	R\$ 60.000,00
			R\$ 1.582.000,00