

CAIXA CP3-A - VALETA DE CANTEIRO CENTRAL  
SAÍDAS DE Ø ≤ 100 e Ø 120

PLANTA SUPERIOR  
ESC:1:25

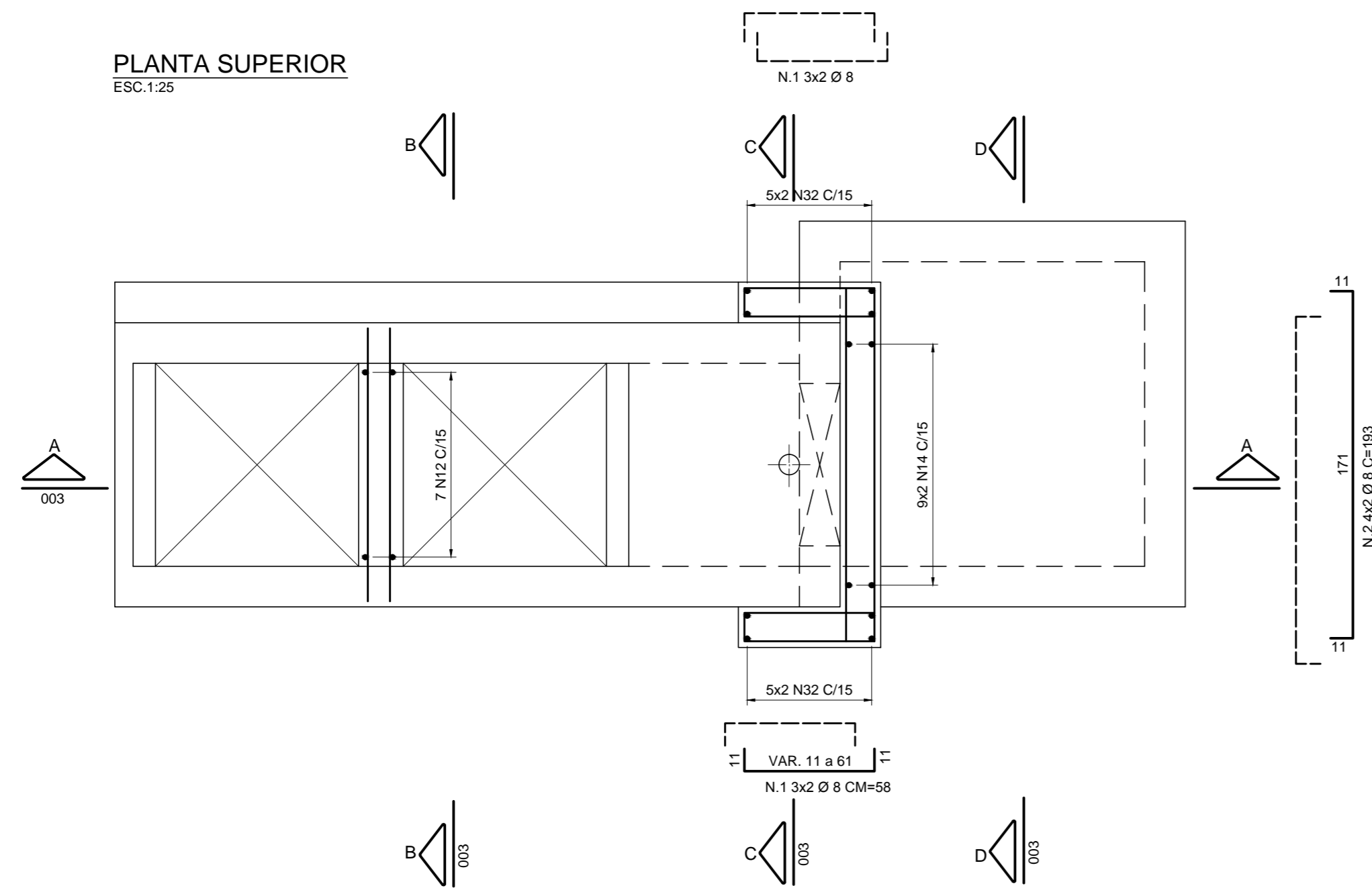

CORTE G-G  
ESC:1:25

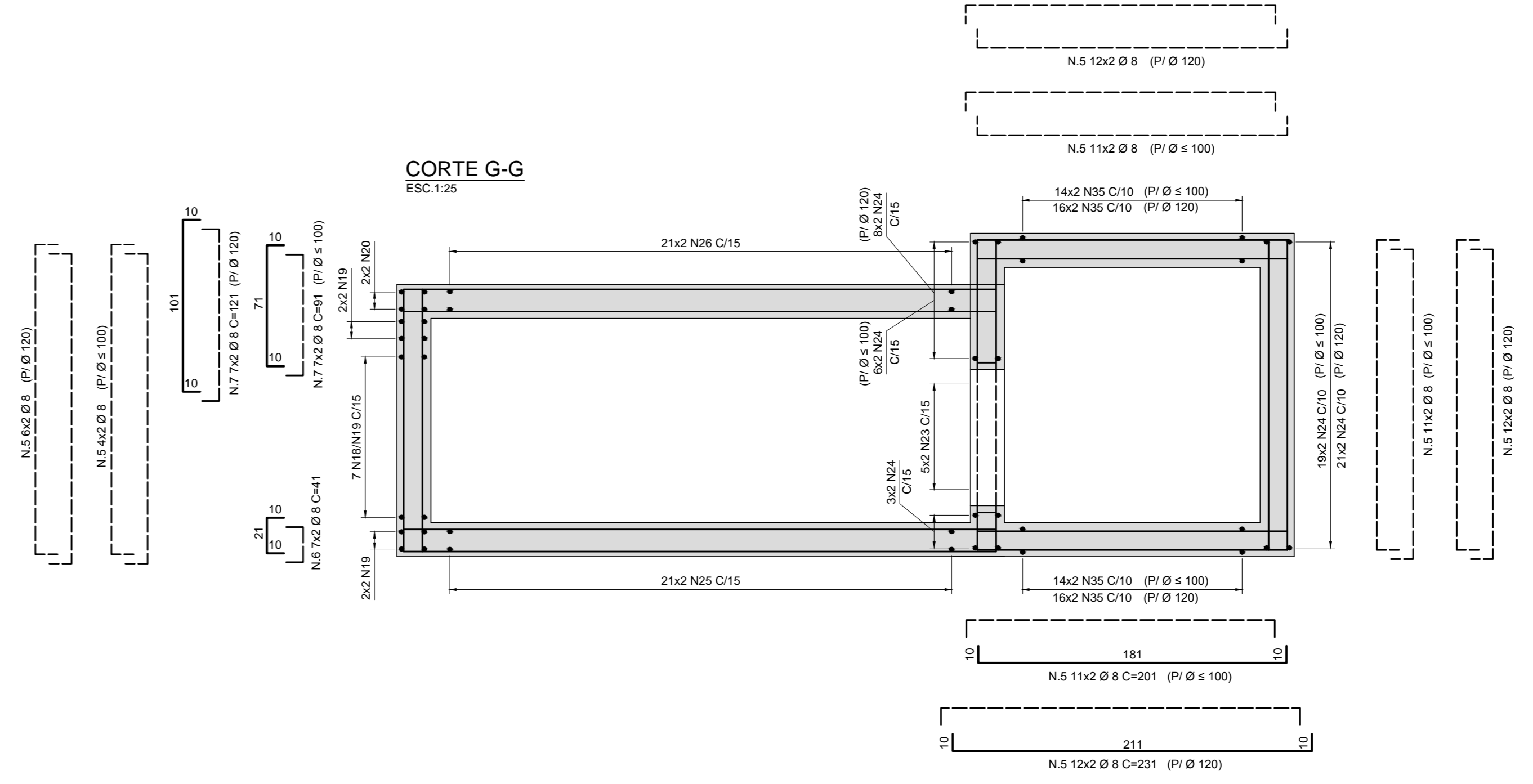

CORTE E-E  
ESC:1:25

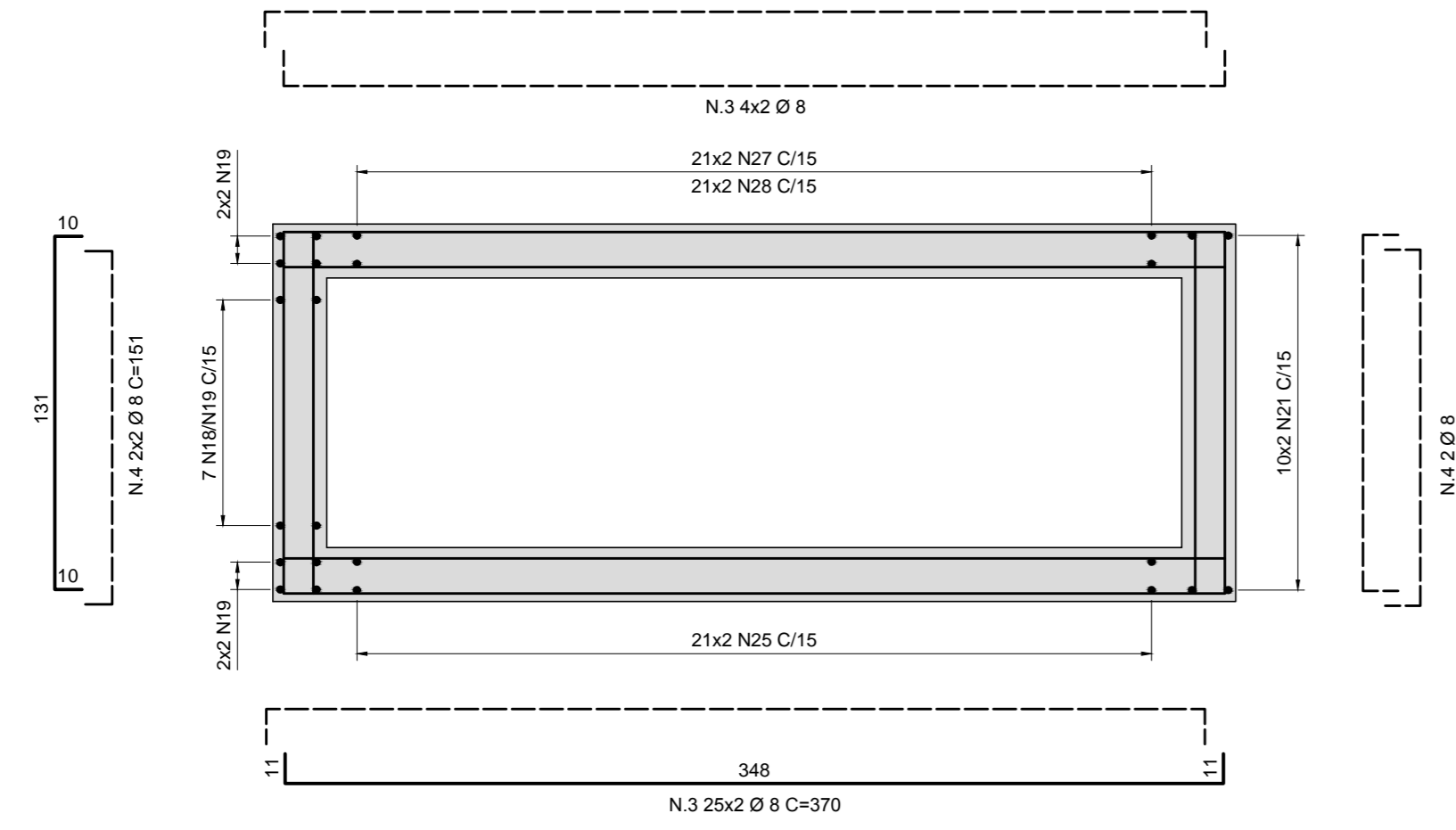

CORTE F-F  
ESC:1:25

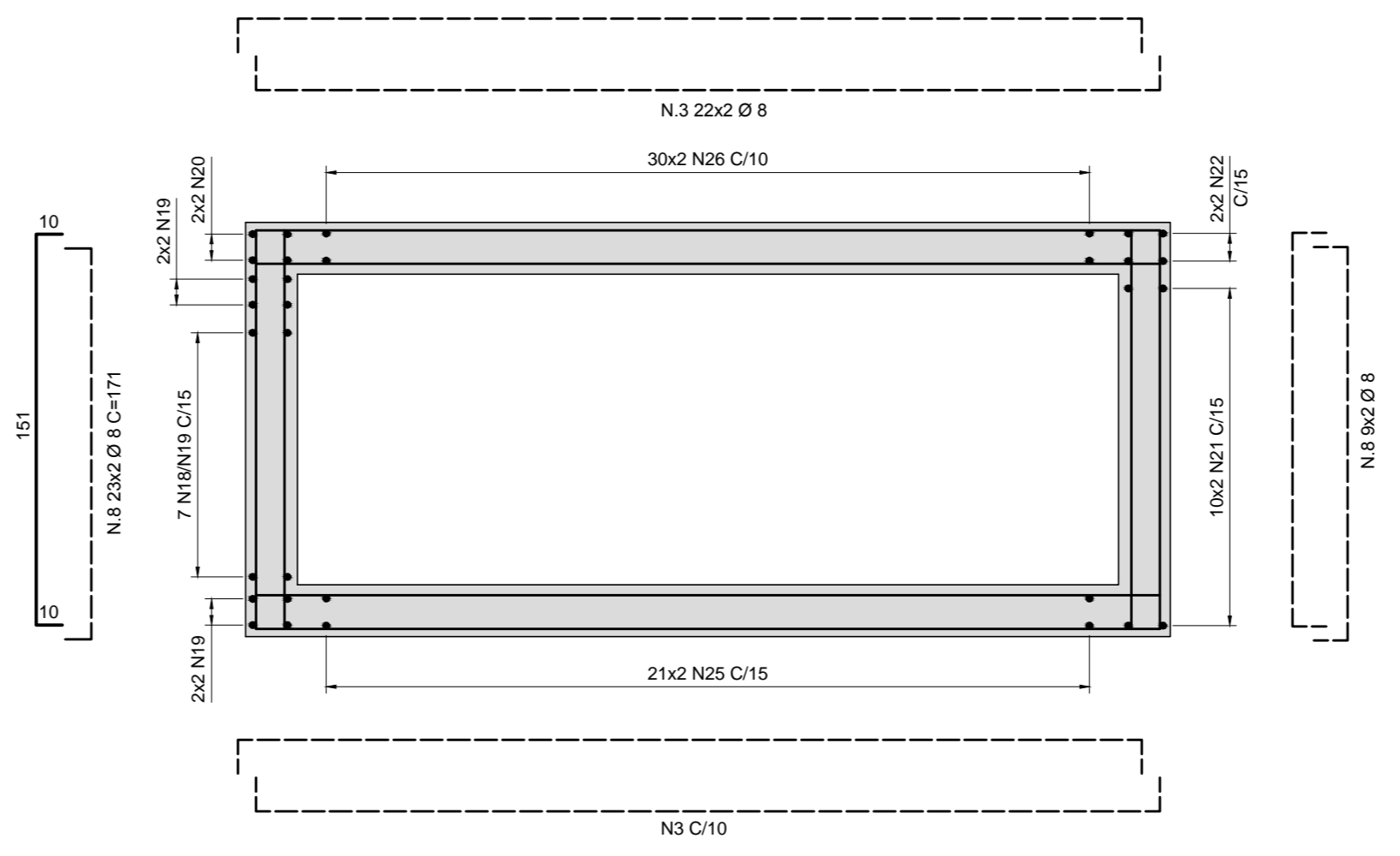

LEGENDA

CM = COMPRIMENTO MÉDIO DAS BARRAS, EM cm;  
 C = COMPRIMENTO TOTAL DAS BARRAS, EM cm;  
 C/ = CADA X, EM cm;  
 Ø = DIÂMETRO DA ARMADURA, EM mm;  
 Q = QUANTIDADE PELO COMPR. MÉDIO

NOTAS:

- MEDIDAS EM CENTÍMETRO, NÍVEIS EM METRO, EXCETO ONDE INDICADO;
- COBRIMENTO DA ARMADURA=4,5 cm;
- AÇO CA-50 (fyk > 500MPa)
- CORTAR E DOBRAR A ARMADURA NAS EVENTUAIS ABERTURAS;
- AJUSTAR A ARMADURA ÀS EVENTUAIS VARIAÇÕES LOCAIS;
- EM CASO DE ALTERAÇÕES DE DIMENSÕES, O PROJETISTA DEVERÁ SER COMUNICADO PARA A DETERMINAÇÃO DE EVENTUAIS PROVIDÊNCIAS.
- PARA LISTA E RESUMO DAS BARRAS VER DES-15.10.000.H07/003.
- PARA PROJ. DE FORMA VER: DE-15.10.000.H07/001.

REVISÕES		DOCUMENTOS DE REFERÊNCIA	
Nº	DISCRIMINAÇÃO	REVISOR	VERIFICAÇÃO DA CONFORMIDADE
B	RETIRADA DA NOTA 8	EDUARDO MINORU NAGAO	SOLANGE M. POLLAN
		05/16	05/16
		ANTONIO CAVAGLIANO	

CONSÓRCIO CONSULTOR <b>ENGEVIX-PRON</b> RODOANEL NORTE		VERIFICAÇÃO DA CONFORMIDADE DERSA	
S00170/00-7D-DE-2102-C		EG/DIPRO	ANTONIO CAVAGLIANO 05/13
PROJ.	SONIA REGINA MORGADO 05/13	EG/DECOP	SOLANGE M. POLLAN 05/13
COORD. ÁREA	CELSO OLAVO MEDINA GIÃO		JOSE LUIZ RIZZO
COORD. PROJ.	WILSON VIEIRA		
RESP.TEC.	EDUARDO MINORU NAGAO	CREA:	5060219720

ESTA FOLHA É PROPRIEDADE DA DERSA DESENVOLVIMENTO RODOVIÁRIO S. A. E SEU CONTEÚDO NÃO PODE SER COPIADO OU REVELADO A TERCEIROS.  
 A LIBERAÇÃO OU A VERIFICAÇÃO DA CONFORMIDADE DESTES DOCUMENTOS NÃO EXIME O PROJETISTA DE SUA RESPONSABILIDADE SOBRE O MESMO.

<b>DERSA</b> Desenvolvimento Rodoviário S. A.		EMPREENDIMENTO: RODOANEL MÁRIO COVAS TRECHO: 10-NORTE SUBTRECHO: 000	
OBJETO: DETALHES DOS DISPOSITIVOS DE DRENAGEM		CAIXA DE CONTENÇÃO DE LÍQUIDOS PERIGOSOS - CP3-A - ARMAÇÃO	
LOCAL:			
ESC: 1:25	LOTE 01	CÓDIGO: DE-15.10.000-H07/002	REVISÃO B
INFRA	PROJ. 071		