

VER DES. DE-15.11.000-H04/101

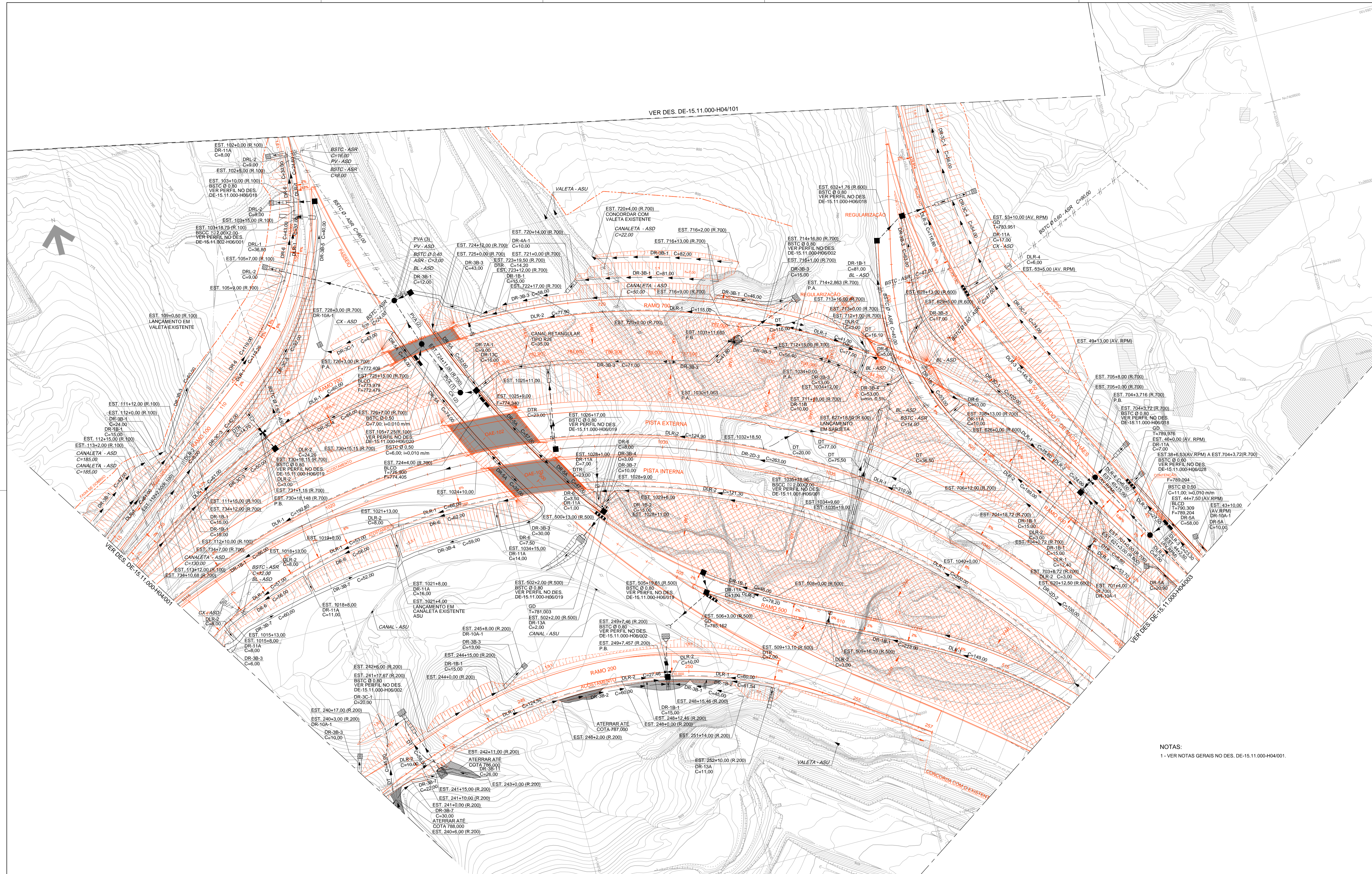

NOTAS:
1 - VER NOTAS GERAIS NO DES. DE-15.11.000-H04/001.

Nº	DISCRIMINAÇÃO	REVISOR	VERIFICAÇÃO DA CONFORMIDADE	CÓDIGO	OBJETO
F	EXCLUSÃO DE LINHA DE CHAMADA DO PERFIL DE-15.11.000-H06/001	EGIDIPRO	MARIA BEATRIZ S. NUNES	12/15	ANTONIO CAVAGLIANO
E	ENCHIMENTO ENTRE A PISTA E O RAMO 700 E 500	EDUARDO MINORU NAGAO	MARIA BEATRIZ S. NUNES	10/14	ANTONIO CAVAGLIANO
D	INCLUSÃO DO DRENO DE PAVIMENTO DA AV. RAMUNDO DE MAGALHÃES	EDUARDO MINORU NAGAO	MARIA BEATRIZ S. NUNES	06/14	ANTONIO CAVAGLIANO
C	INCLUSÃO DO DRENO DE PAVIMENTO E TUBO CAMISA	EDUARDO MINORU NAGAO	MARIA BEATRIZ S. NUNES	05/14	ANTONIO CAVAGLIANO
B	INCLUSÃO DO BUJÃO DA EST. 38+003.00 (AV. RPM) A EST. 704+3.72 (R.700)	EDUARDO MINORU NAGAO	MARIA BEATRIZ S. NUNES	03/14	ANTONIO CAVAGLIANO

CONSORCIO CONSULTOR ENGEVIX-PRON
RODOANEL NORTE

ARTICULAÇÃO DAS FOLHAS

VERIFICAÇÃO DA CONFORMIDADE DERSA

EGIDIPRO ANTONIO CAVAGLIANO 07/13
EG/DECOPI JOSE LUIZ RIZZO 07/13
MARIA BEATRIZ S. NUNES

PROJ. S010700-7D-DE-2002-O
COORD. ÁREA ROBERTO STORTI / JOSE N. MOREIRA 07/13
COORD. PROJ. WILSON VIEIRA
RESP. TEC. EDUARDO MINORU NAGAO CREA: 506215720

ESTA FOLHA É PROPRIEDADE DA DERSA DESENVOLVIMENTO RODOVIÁRIO S. A. E SEU CONTEÚDO NÃO PODE SER COPIADO OU REVELADO A TERCEIROS.
A LIBERAÇÃO OU A VERIFICAÇÃO DA CONFORMIDADE DESTA DOCUMENTAÇÃO EXIME A PROJETISTA DE SUA RESPONSABILIDADE SOBRE O MESMO.

DERSA Desenvolvimento Rodoviário S. A.

EMPREENDIMENTO: RODOANEL MARIO COVAS TRECHO: 11-NORTE SUBTRECHO: 000
OBJETO: DRENAGEM DE VIAS

LOCAL: EST. 1010+0.00 A EST. 1045+0.00
INTERSEÇÃO RAIMUNDO PEREIRA DE MAGALHÃES

ESC: 1:1000 LOTE 01 CÓDIGO: DE-15.11.000-H04/002 REVISÃO F
PROJ. 071