

PERFIL DO BUEIRO NA EST. 1185+13.05

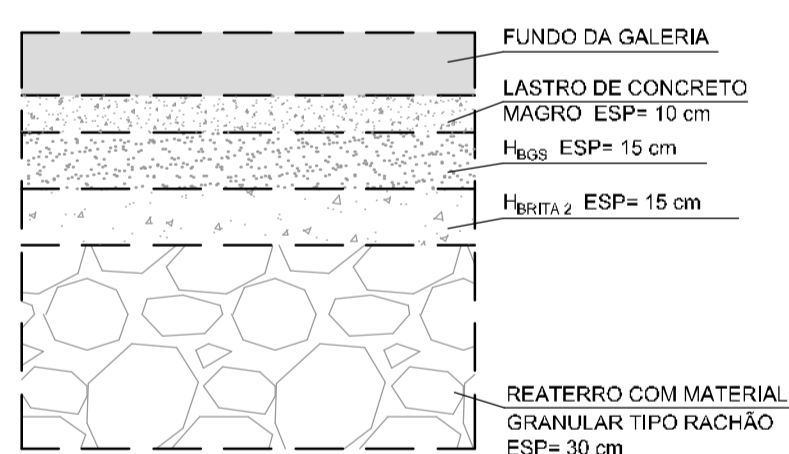
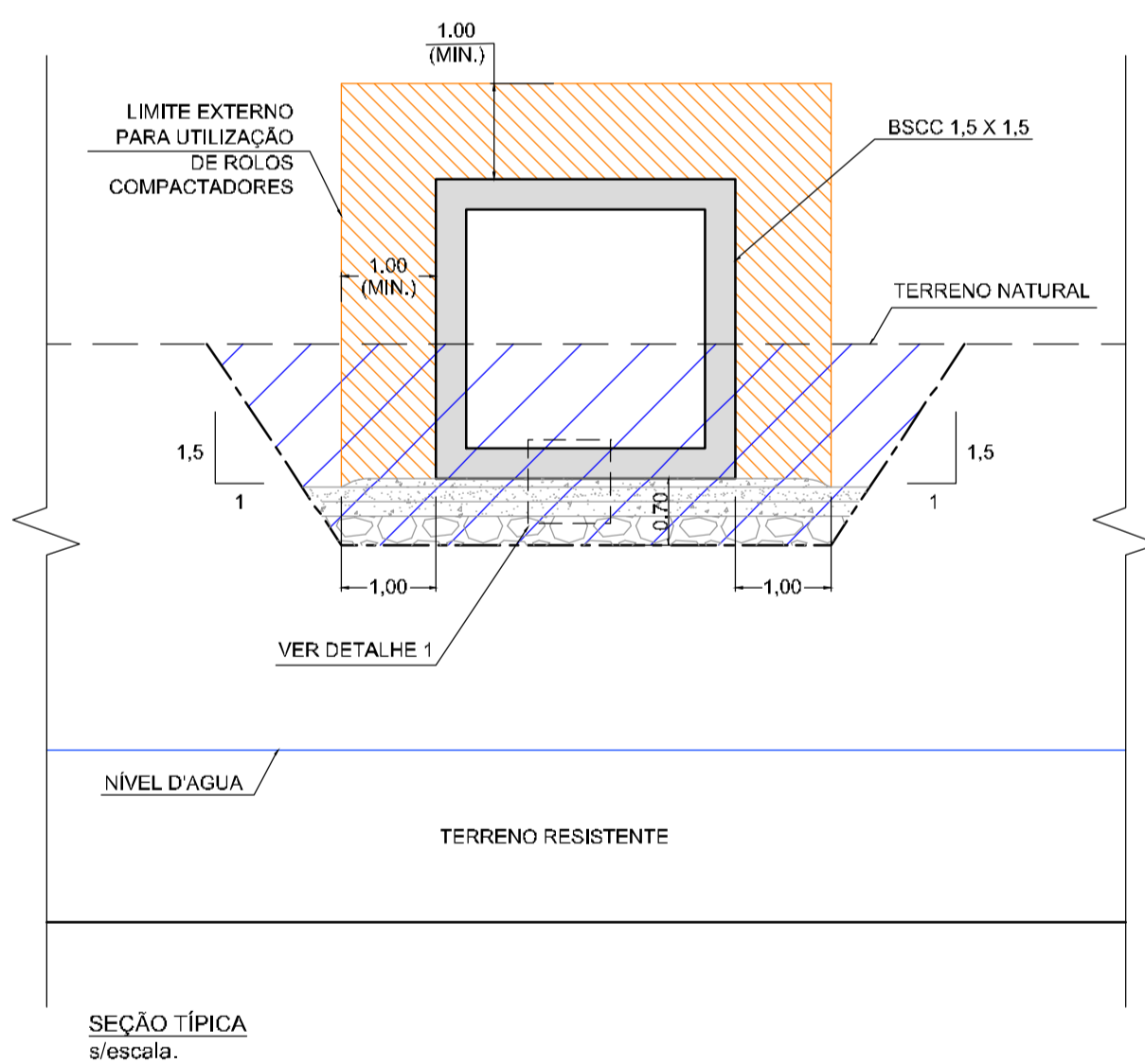
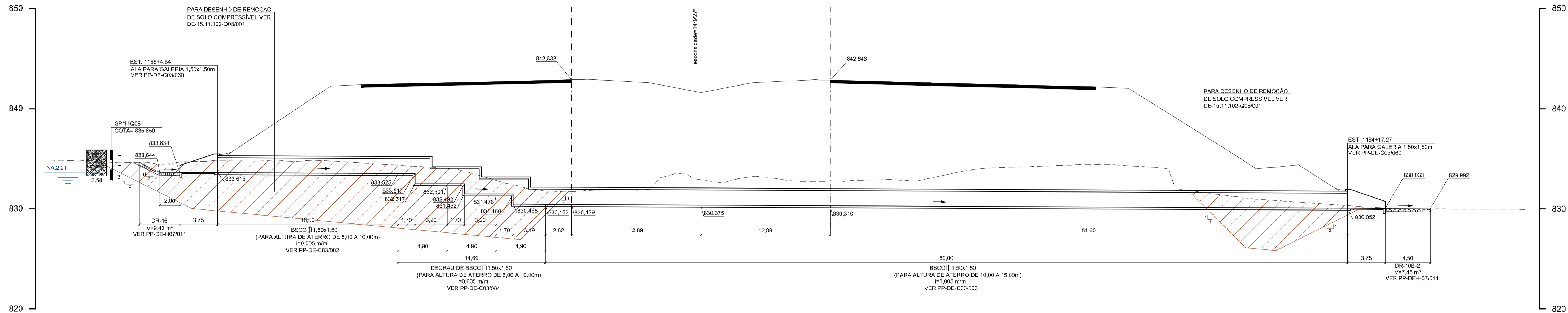

LEGENDA:

	ATERRO COMPACTADO MANUALMENTE		ARGILA ARENOSA POUCO SILTOSA		ARGILA SILTOSA COM PEDREGULHO
	RACHÃO		SILTE ARGILOSO POUCO ARENOSO		AREIA SILTOSA POUCO ARGILOSA
	ESCAVAÇÃO PARA APOIO DA GALERIA		SILTE ARENOSO POUCO ARGILOSO		

- NOTAS:
- 1- COTAS E DIMENSÕES EM METRO, EXCETO INDICAÇÃO CONTRÁRIA.
  - 2- PARA ESTA OBRA AS ESTRUTURAS MOLDADAS "IN LOCO" NÃO PODERÃO SER SUBSTITUÍDAS POR PRÉ MOLDADO, EM HIPÓTESE ALGUMA.
  - 3- CASO SEJAM IDENTIFICADAS ARGILAS MOLES ORGÂNICAS E/OU COM MATÉRIAS ORGÂNICAS, ATERROS LANÇADOS INCONSOLIDADOS E AREIAS MUITO ARGILOSAS FOFAS SATURADAS, ESTAS DEVERÃO SER REMOVIDAS APÓS APROVAÇÃO E LIBERAÇÃO DA FISCALIZAÇÃO DA OBRA. NESTE CASO, ANTES DE SE EXECUTAR O BERÇO DO BUEIRO, LANÇAR UMA CAMADA INICIAL DE RACHÃO COMPACTADA CONTRA O TERRENO (AGULHADA). A LARGURA DA CAVA DE REMOÇÃO, DEVE FICAR LIMITADA À BASE DAS ESTRUTURAS, EXCETO NO CASO DAS REMOÇÕES PARA OS ATERROS.
  - 4- NO CASO DE OCORRER MACIÇO ROCHOSO AFLORANDO NO NÍVEL DE APOIO DO BUEIRO OU GALERIA, EXECUTAR UMA SOBRE-ESCAVAÇÃO COM 50 cm E FREENCHER COM ATERRO COMPACTADO.
  - 5- O ATERRO COMPACTADO SÓ PODERÁ SER EXECUTADO EM ZONAS TOTALMENTE DRENADAS E SECAS.
  - 6- OS MÓDULOS EM DEGRAUS SERÃO EXECUTADOS "IN LOCO".
  - 7- AS COTAS DEVERÃO SER CONFIRMADAS EM CAMPO E AS DECLIVIDADES DE PROJETO RIGOROSAMENTE MANTIDAS, TENDO EM VISTA OS RECALQUES PREVISTOS.

				<b>CONSORCIO CONSULTOR</b> <b>ENGEVIX-PRON</b> RODANEL NORTE		ARTICULAÇÃO DAS FOLHAS		<b>DERSA</b> Desenvolvimento Rodoviário S. A. EMPREENDIMENTO: RODANEL MARIO COVAS TRECHO: 11-NORTE SUBTRECHO: 000 OBJETO: PERFIL DE BUEIRO LOCAL: EST. 1185+13.05	
				S00170/00-7D-DE-1003-C PROJ. ROBERTO STORFI JOSE N. MOREIRA 08/13 COORD. ÁREA SONIA REGINA MORGADO COORD. PROJ. WILSON VEIRA RESP.TEC. EDUARDO MINORU NAGAO CREA: 5660137/0		VERIFICAÇÃO DA CONFORMIDADE DERSA EG/DIPRO ANTONIO CAVAGLIARO 08/13 EG/DECOP MARIA BEATRIZ S. NUNES 08/13 JOSE LUIZ RIZZO		ESTA FOLHA É PROPRIEDADE DA DERSA DESENVOLVIMENTO RODOVIÁRIO S. A., E SEU CONTEÚDO NÃO PODE SER COPIADO OU REVELADO A TERCEIROS. A LIBERAÇÃO OU A VERIFICAÇÃO DA CONFORMIDADE DESTES DOCUMENTOS NÃO EXIME O PROJETISTA DE SUA RESPONSABILIDADE SOBRE O MESMO.	
Nº	DISCRIMINAÇÃO	REVISOR	VERIFICAÇÃO DA CONFORMIDADE	CÓDIGO	OBJETO	ESC: 1:200	LOTE 01	CÓDIGO: DE-15.11.000-H06/003	REVISÃO A
REVISÕES				DOCUMENTOS DE REFERÊNCIA					