

PERFIL DO BUEIRO NA EST. 1178+0,00

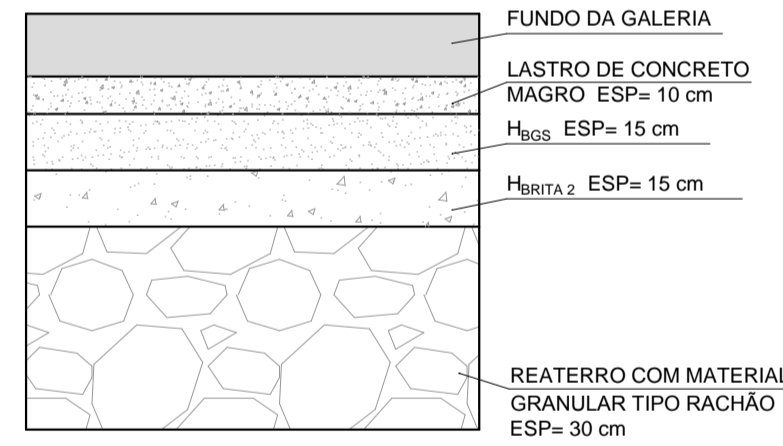
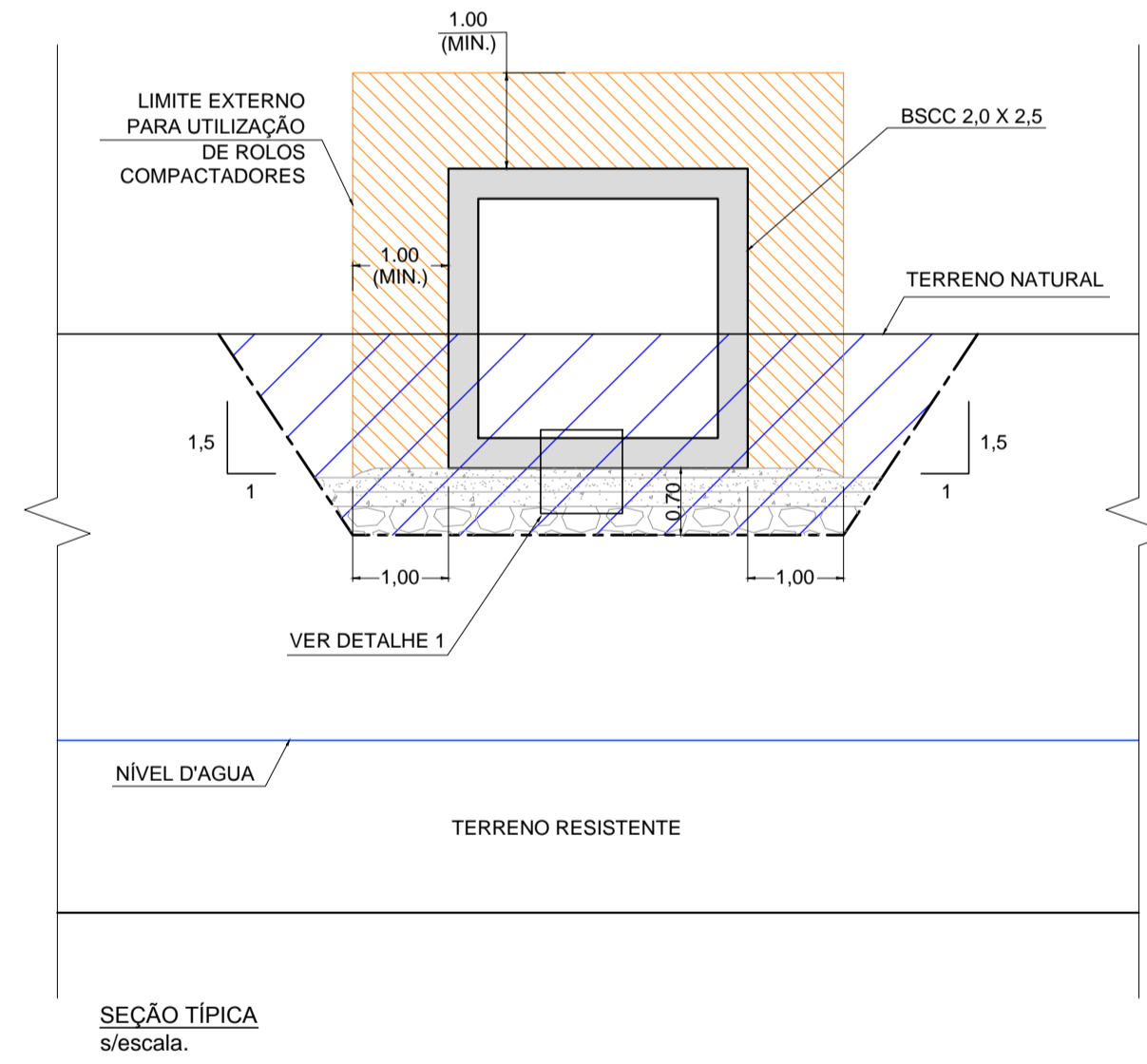
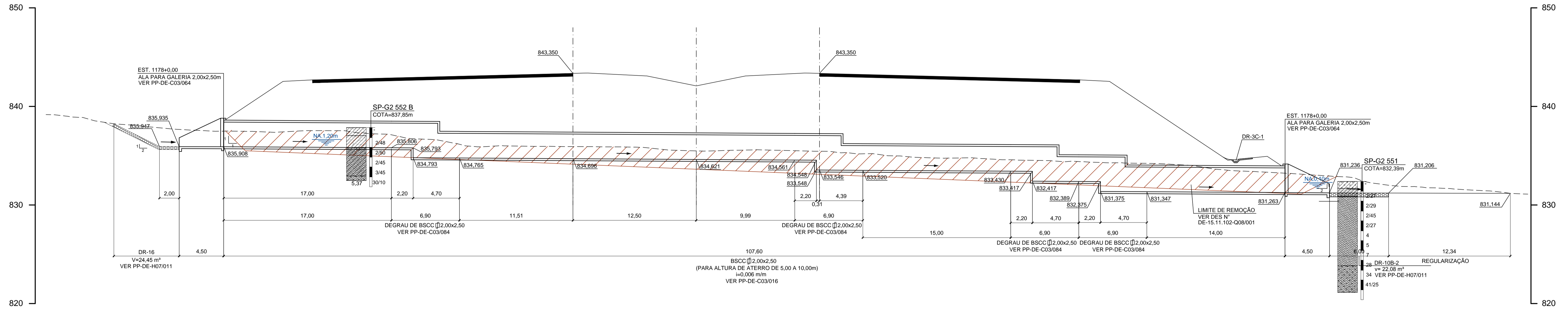

LEGENDA:

	ATERRO COMPACTADO MANUALMENTE		ARGILA SILTOSA COM PEDREGULHO
	RACHÃO		SILTE ARGILOSO POUCO ARENOSO
	ESCAVAÇÃO PARA APOIO DA GALERIA		AREIA SILTOSA POUCO ARGILOSA
	SILTE ARGILOSO POUCO ARENOSO		SILTE ARENOSO POUCO ARGILOSO

NOTAS:

- 1- COTAS E DIMENSÕES EM METRO, EXCETO INDICAÇÃO CONTRÁRIA.
- 2- CASO SEJAM IDENTIFICADAS ARGILAS MOLES ORGÂNICAS E/OU COM MATÉRIAS ORGÂNICAS, ATERROS LANÇADOS INCONSOLIDADOS E AREIAS MUITO ARGILOSAS FOFAS SATURADAS, ESTAS DEVERÃO SER REMOVIDAS, APÓS APROVAÇÃO E LIBERAÇÃO DA FISCALIZAÇÃO DA OBRA. NESTE CASO, ANTES DE SE EXECUTAR O BERÇO DO BUEIRO, LANÇAR UMA CAMADA INICIAL DE RACHÃO COMPACTADA CONTRA O TERRENO (AGULHADA). A LARGURA DA CAVA DE REMOÇÃO, DEVE FICAR LIMITADA À BASE DAS ESTRUTURAS, EXCETO NO CASO DAS REMOÇÕES PARA OS ATERROS.
- 3- NO CASO DE OCORRER MACIÇO ROCHOSO AFLORANDO NO NÍVEL DE APOIO DO BUEIRO OU GALERIA, EXECUTAR UMA SOBRE-ESCAVAÇÃO COM 50 cm E PREENCHER COM ATERRO COMPACTADO.
- 4- O ATERRO COMPACTADO SÓ PODERÁ SER EXECUTADO EM ZONAS TOTALMENTE DRENADAS E SECAS.
- 5- OS MÓDULOS EM DEGRAUS SERÃO EXECUTADOS "IN LOCO".
- 6- AS COTAS DEVERÃO SER CONFIRMADAS EM CAMPO E AS DECLIVIDADES DE PROJETO RIGOROSAMENTE MANTIDAS, TENDO EM VISTA OS RECALQUES PREVISTOS.

						CONSORCIO CONSULTOR ENGEVIX-PRON RODOANEL NORTE		ARTICULAÇÃO DAS FOLHAS VERIFICAÇÃO DA CONFORMIDADE DERSA		ESTA FOLHA É PROPRIEDADE DA DERSA DESENVOLVIMENTO RODOVIÁRIO S. A., E SEU CONTEÚDO NÃO PODE SER COPIADO OU REVELADO A TERCEIROS. A LIBERAÇÃO OU A VERIFICAÇÃO DA CONFORMIDADE DESTES DOCUMENTOS NÃO EXIME A PROJETISTA DE SUA RESPONSABILIDADE SOBRE O MESMO.		DERSA Desenvolvimento Rodoviário S. A. EMPREENDIMENTO: RODOANEL MÁRIO COVAS TRECHO: 11-NORTE SUBTRECHO: 000 OBJETO: PERFIL DE BUEIRO LOCAL: EST. 1178+0,00	
						S00170/00-7D-DE-1009-D PROJ. ROBERTO STORTIJOSE N. MOREIRA 08/13 COORD. ÁREA SONIA REGINA MORGADO COORD. PROJ. WILSON VIEIRA RESP.TEC. EDUARDO MINORU NAGAO CREA: 506215720		EG/DIPRO ANTONIO CAVAGLIANO 08/13 EG/DECOP JOSÉ LUIZ RIZZO 08/13 MARIA BEATRIZ S. NUNES		ESC: 1:200 LOTE 01 CÓDIGO: DE-15.11.000-H06/009 REVISÃO B PROJ. 060			
B EXCLUSÃO DA NOTA 2 N° DISCRIMINAÇÃO		EDUARDO MINORU NAGAO 10/14 MARIA BEATRIZ S. NUNES 10/14 ANTONIO CAVAGLIANO 10/14 DE-15.11.000-H06/006 DRENAGEM DE VIAS		CÓDIGO DE REFERÊNCIA		OBJETO		DOCUMENTOS DE REFERÊNCIA		REVISÕES			