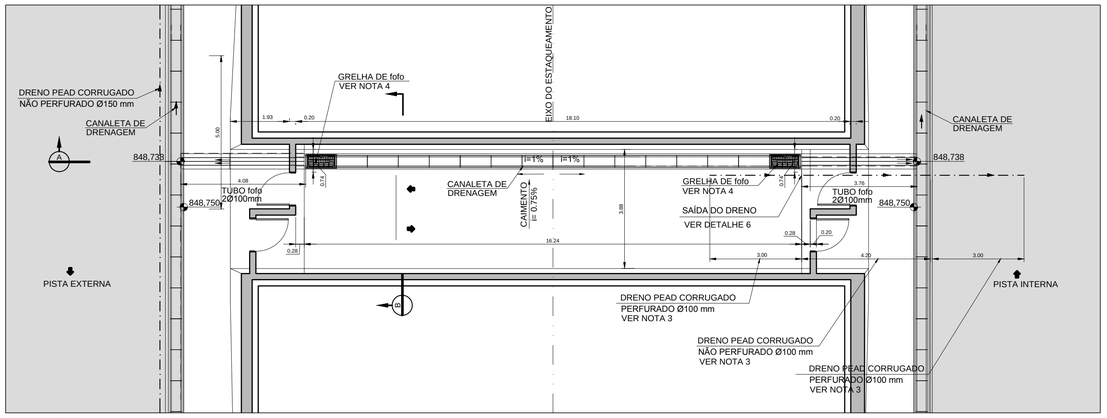

PLANTA
ESC. 1:100

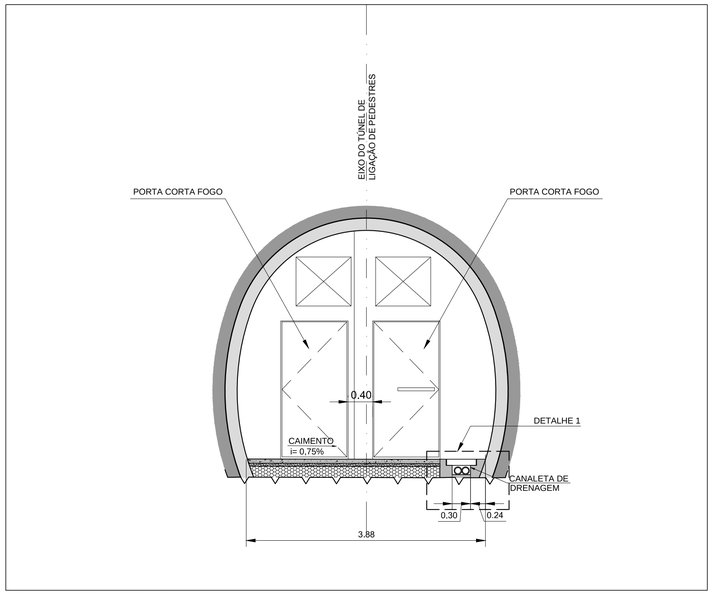

CORTE B - TRANSVERSAL
ESC. 1:50

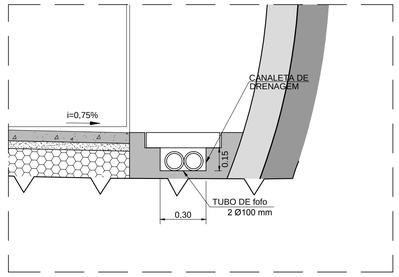

DETALHE 1 - LIGAÇÃO CANALETA DA PASSAGEM COM TUBO DE fofo
ESC. 1:20

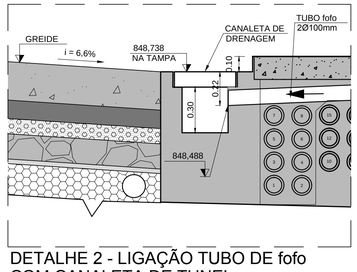

DETALHE 2 - LIGAÇÃO TUBO DE fofo COM CANALETA DE TUNEL
ESC. 1:20

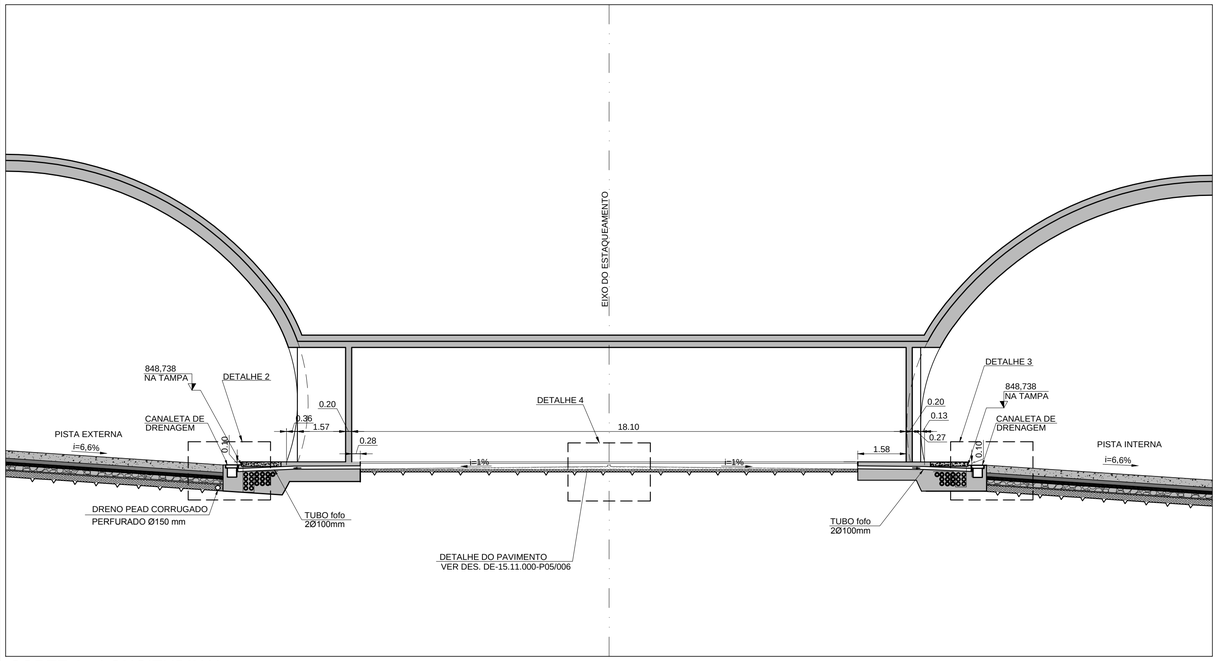

CORTE A - LONGITUDINAL
ESC. 1:100

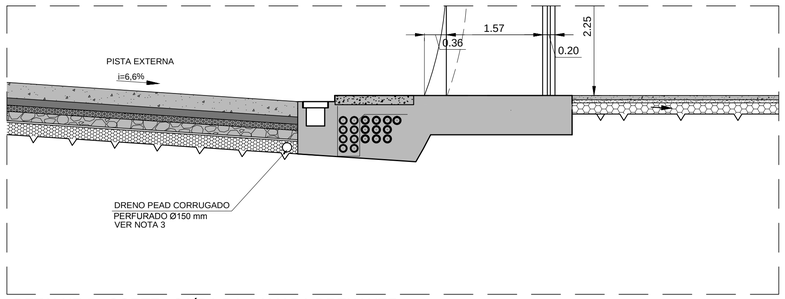

DETALHE 5 - CORTE - SAÍDA DA CAMADA DRENANTE DA PASSAGEM EM PISTA SUPERELEVADA
ESC. 1:50

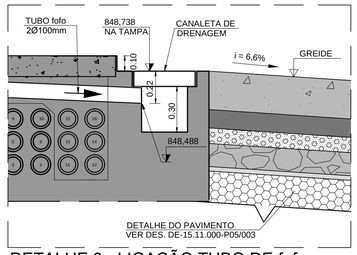

DETALHE 3 - LIGAÇÃO TUBO DE fofo COM CANALETA DE TUNEL
ESC. 1:20

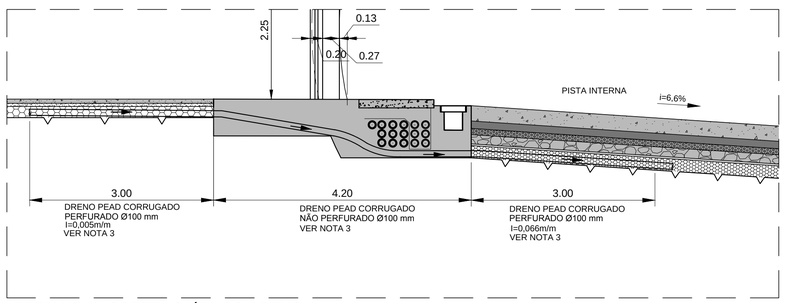

DETALHE 6 - CORTE - SAÍDA DO DRENO DA PASSAGEM EM PISTA TANGENTE
ESC. 1:50

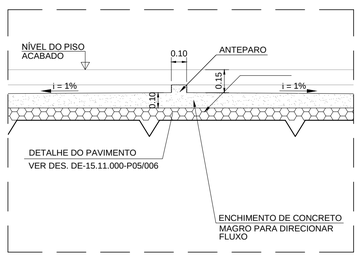

DETALHE 4 - ANTEPARO E ENCHIMENTO DO FUNDO DA CANALETA DA PASSAGEM
ESC. 1:20

NOTAS:

1 - DIMENSÕES E ELEVAÇÕES EM METRO, EXCETO ONDE INDICADO CONTRÁRIO.
2- TUBO DE fofo CLASSE K-9, JUNTA ELÁSTICA, REVESTIMENTO INTERNO DE ARGAMASSA DE CIMENTO, REVESTIMENTO EXTERNO ZINCO E EPÓXI, DE ACORDO COM A NBR 7675/2005.
3 - PARA DETALHES DO PAVIMENTO E DRENO VER DESENHOS DE- 15.11.000-P05/011 AO 013.
4 - PARA DETALHES DE DRENO E LAJE DA CANALETA DE TÚNEIS VER NO DES. DE-15.10.000-C02/001.

Nº	DISCRIMINAÇÃO	REVISOR	VERIFICAÇÃO DA CONFORMIDADE		
C	INSERÇÃO DOS ELETRODUTOS	EDUARDO MINORU NAGAO 10/15	MARIA BEATRIZ S. NUNES 10/15	ANTONIO CAVAGLIANO 10/15	
B	ALTERAÇÃO DO TIPO DE GRELHA DA CANALETA DE DRENAGEM	EDUARDO MINORU NAGAO 06/15	MARIA BEATRIZ S. NUNES 06/15	ANTONIO CAVAGLIANO 06/15	

REVISÕES

CÓDIGO	OBJETO
DE-15.11.101-H04/003	PLANTA - DRENAGEM SUPERFICIAL
DE-15.11.101-C02/042	TÚNEL DE INTERLIGAÇÃO DE PEDESTRES - CORTE E ELEVAÇÃO
DE-15.11.101-C02/041	TÚNEL DE INTERLIGAÇÃO DE PEDESTRES - PLANTA, CORTE E PERSPECTIVA
DE-15.11.101-C02/037	IMPLANTAÇÃO - PLANTA, PERFIL, CORTE E DETALHES - TÚNEL DE INTERLIGAÇÃO E BAIA DE EMERGÊNCIA

DOCUMENTOS DE REFERÊNCIA

CONSÓRCIO CONSULTOR
ENGEVIX-PRON
RODOANEL NORTE

S00170/00-7D-DE-0107-G

PROJ.	ROBERTO STORTI / JOSÉ N. MOREIRA	10/14
COORD. ÁREA	SONIA REGINA MORGADO	
COORD. PROJ.	WILSON VIEIRA	
RESP.TEC.	EDUARDO MINORU NAGAO CREA: 5060215720	

ARTICULAÇÃO DAS FOLHAS

VERIFICAÇÃO DA CONFORMIDADE DERSA

EG/DIPRO	ANTONIO CAVAGLIANO	10/14
EG/DECOP	MARIA BEATRIZ S. NUNES	10/14
	SOLANGE MOREIRA POLLAN	

ESTA FOLHA É PROPRIEDADE DA DERSA DESENVOLVIMENTO RODOVIÁRIO S. A., E SEU CONTEÚDO NÃO PODE SER COPIADO OU REVELADO A TERCEIROS.
A LIBERAÇÃO OU A VERIFICAÇÃO DA CONFORMIDADE DESTE DOCUMENTO NÃO EXIME A PROJETISTA DE SUA RESPONSABILIDADE SOBRE O MESMO.

LOTE 01 | ESC: INDICADAS | PROJ. 071

DERSA Desenvolvimento Rodoviário S. A.

EMPREENDIMENTO: RODOANEL MÁRIO COVAS — TRECHO: 11-NORTE — SUBTRECHO: 101
OBJETO: PLANTA, CORTES E DETALHES
SISTEMA DE DRENAGEM - PASSAGEM DE PEDESTRE 3
LOCAL: EST. 1142+0,00
TÚNEL 101

CÓDIGO: DE-15.11.101-H04/007 — REVISÃO: C