

CANAL RETANGULAR - EMBOQUE OESTE - TÚNEL 301
ESC. 1:200

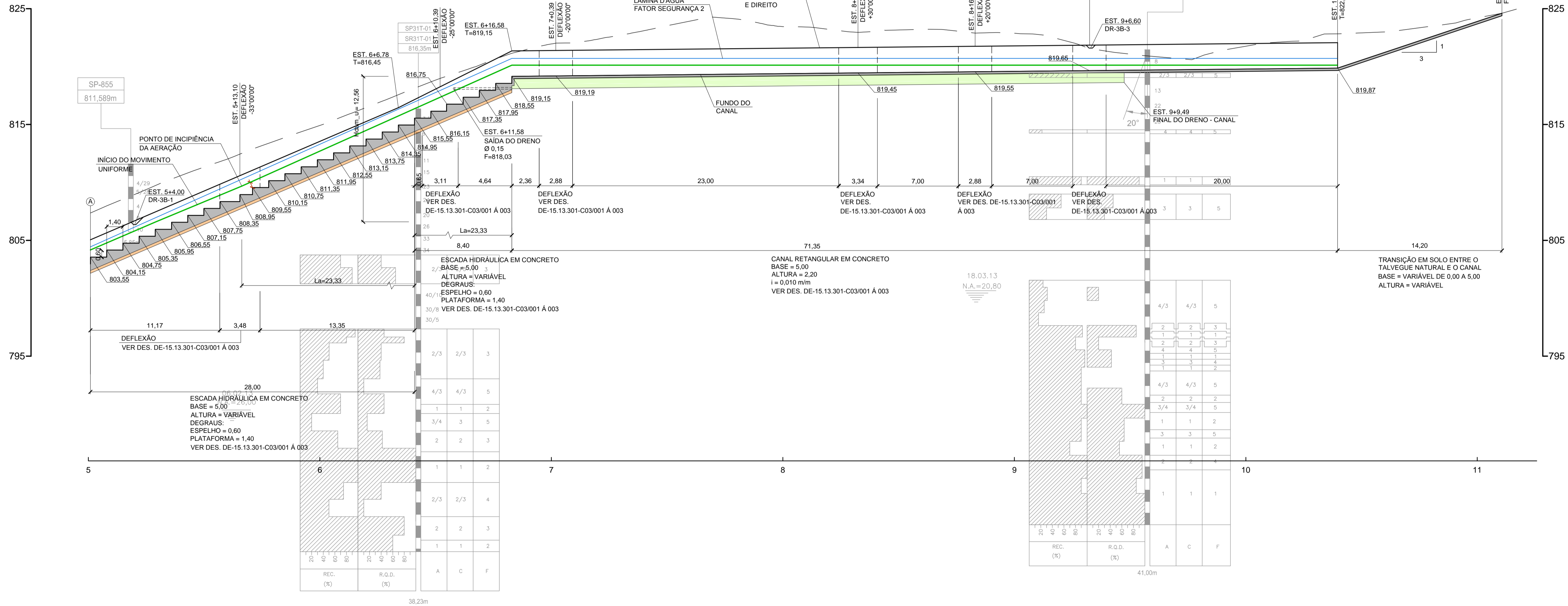
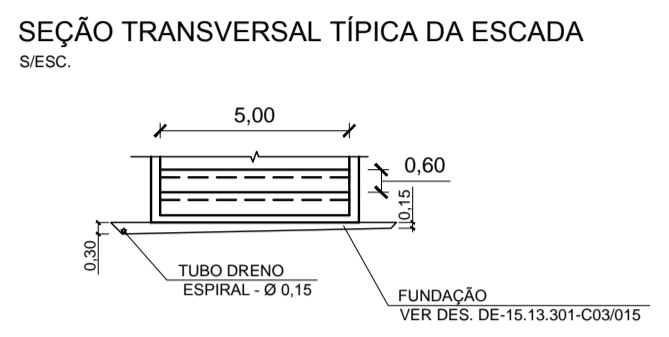
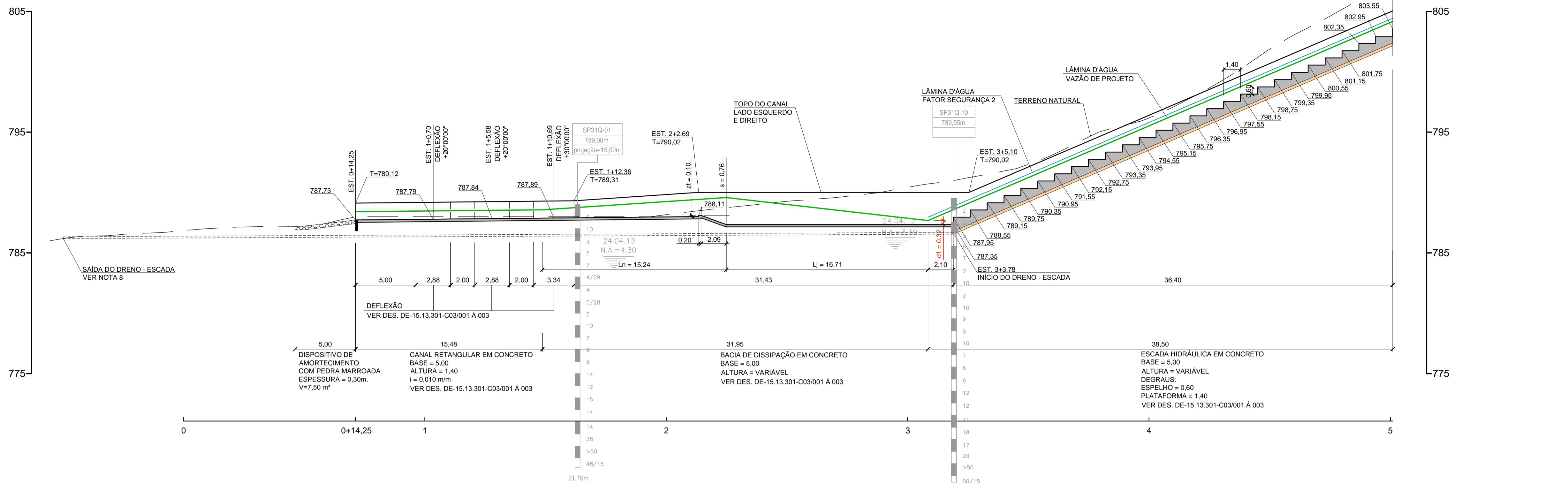

- LEGENDA:**
- LÂMINA D'ÁGUA - TR=100 ANOS
 - LÂMINA D'ÁGUA - FATOR DE SEGURANÇA 2,00
 - FUNDO DO CANAL
 - TOPO DO CANAL (LADO ESQUERDO E DIREITO)
 - TERRENO NO EIXO DO CANAL
 - INÍCIO E FIM DA DEFLEXÃO
 - INFORMAÇÕES HIDRÁULICAS
 - TUBO DE PVC RÍGIDO
 - DRENO - ESCADA
 - DRENO - CANAL

- NOTAS:**
- 1- COTAS E DIMENSÕES EM METRO, EXCETO INDICAÇÃO CONTRÁRIA.
 - 2- PARA SEÇÕES DA CANALIZAÇÃO VER DESENHOS DA SÉRIE H05.
 - 3- A SAÍDA DO TUBO DRENO DEVERÁ SER FEITA COM TUBO DE PVC, DIÂMETRO DE 6" E DECLIVIDADE MÍNIMA DE 0,5%. CONECTAR NA PARDE LATERAL DO CANAL COM COTIVEL DE 90°.
 - 4- AS SAÍDAS DOS DRENOS SERÃO EXECUTADOS COM TUBOS DE PVC RÍGIDOS Ø 0,15m COM DECLIVIDADE MÍNIMA DE 0,005m/m E UTILIZADO ONDE NECESSÁRIO JUNTAS E CONEXÕES.
 - 5- O PONTO DE DESAGUE DO DRENO - ESCADA DEVERÁ SER CONFIRMADO DURANTE A OBRA.
 - 6- PARA PROJETO ESTRUTURAL DO CANAL VER DES. Nº DE-15.13.301-C03/001 AO 011.
 - 7- PARA TRATAMENTO DA FUNDAÇÃO E MÉTODO CONSTRUCTIVO VER DES. Nº DE-15.13.301-C03/015.
 - 8- O PONTO DE DESAGUE DO DRENO - ESCADA DEVERÁ SER CONFIRMADO DURANTE A OBRA.

Nº	RELOCAÇÃO DO EIXO DO CANAL	DISCRIMINAÇÃO	REVISOR	VERIFICAÇÃO DA CONFORMIDADE	CÓDIGO	OBJETO
B	RELOCAÇÃO DO EIXO DO CANAL	DISCRIMINAÇÃO	PAULO GRACIANO	10/13	ANTONIO CAVAGLIANO	DE-15.13.301-H04/001
REVISÕES						
DOCUMENTOS DE REFERÊNCIA						

maubertec | SETEPLA TECNOMETAL

DE17A-H3D-AT-001-0

VERIFICAÇÃO DA CONFORMIDADE DERSA

PROJ.	HODRIGIO VERRONI	10/13
COORD. ÁREA	PAULO GRACIANO	05/13
COORD. PROJ.	LUCIANO AFONSO BORGES	05/13
RESP. TEC.	LUCIANO AFONSO BORGES	05/13

ESTA FOLHA É PROPRIEDADE DA DERSA DESENVOLVIMENTO RODOVIÁRIO S. A., E SEU CONTEÚDO NÃO PODE SER COPIADO OU REVELADO A TERCEIROS. A LIBERAÇÃO OU A VERIFICAÇÃO DA CONFORMIDADE DESTA DOCUMENTO NÃO EXIME A PROJETISTA DE SUA RESPONSABILIDADE SOBRE O MESMO.

DERSA Desenvolvimento Rodoviário S. A.

EMPREENDIMENTO: RODONEL MARIO COVAS TRECHO: 13 SUBTRECHO: 301

OBJETO: PERFIL DE BUEIRO CANAL

LOCAL: EST. 0+14.25 à EST. 11+5.13 301 - EMBOQUE OESTE

ESC: INDICADA LOTE 3 CÓDIGO: DE-15.13.301-H06/003 REVISÃO B