

BACIA	ÁREA (ha)
1D14	14,97
2D14A	1,42
2D14	3,76
3D14	8,39
4D14	7,47
5D14	1,39
6D14	3,04
7D14	6,72
8D14A	1,92
8D14	8,29
9D14	3,43
10D14	3,84
10D14A	6,16
10D14B	14,82
10D14C	15,98
1E14D	12,76
1E14	966,13
2E14	5,85
2E14A	16,33
2E14B	2,94
1D1D14	16,87
2D1D14	14,29
3D1D14	10,10
1E1D14	3038,84

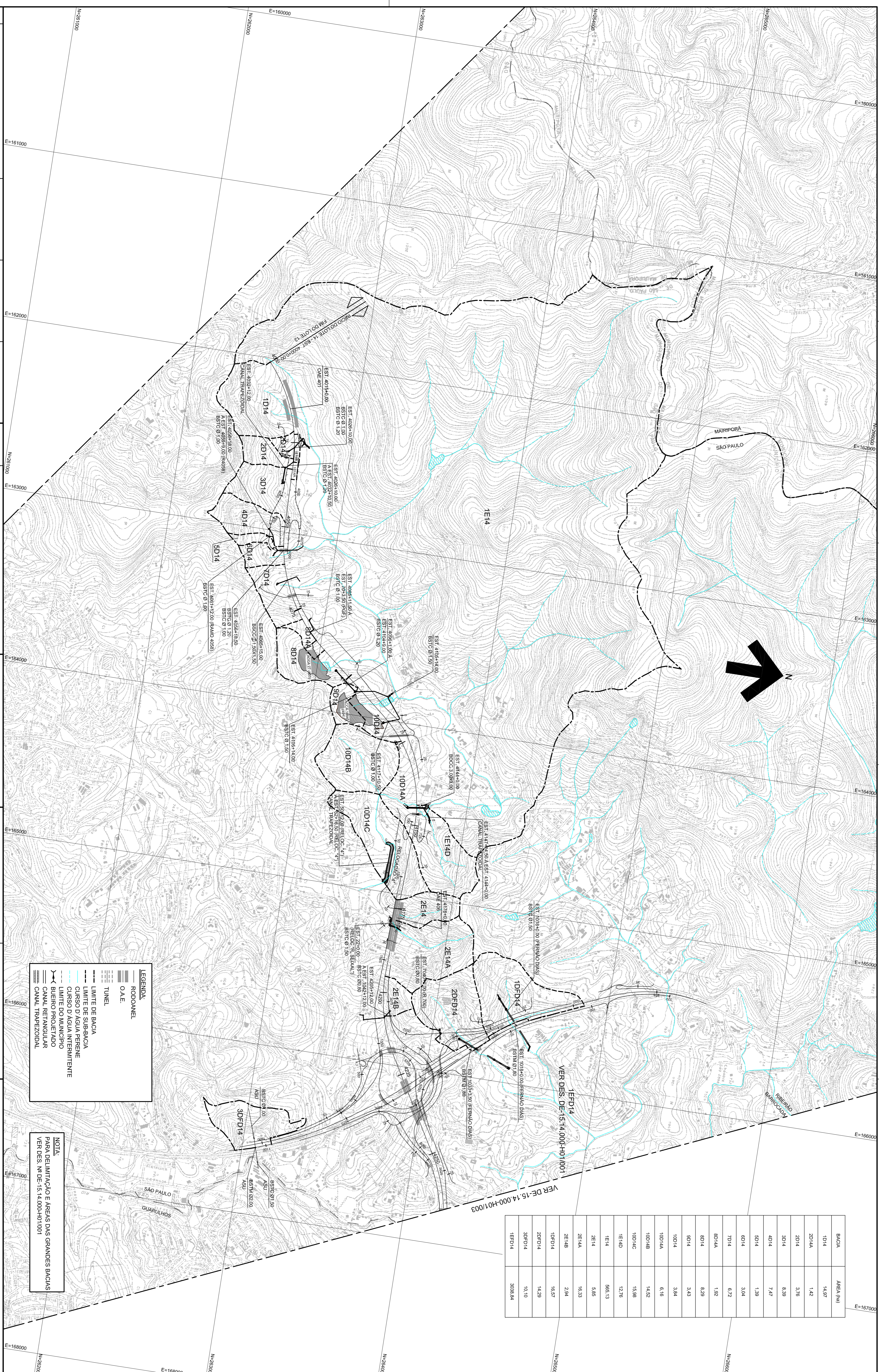

LEGENDA

- RODANEL
- O.A.E.
- TUNEL
- LIMITE DE BACIA
- LIMITE DE SUB-BACIA
- CURSO D'ÁGUA PERENNE
- CURSO D'ÁGUA INTERMITENTE
- LIMITE DO MUNICÍPIO
- BUIEIRO PROJETADO
- CANAL RETANGULAR
- CANAL TRAPEZOIDAL

NOTA:
PARA DELIMITAÇÃO E ÁREAS DAS GRANDES BACIAS
VER DES. Nº DE-15.14.000-H01/001

DISCRIMINAÇÃO	REVISÕES	REVISOR	VERIFICAÇÃO DA CONFORMIDADE	CODIGO	DOCUMENTOS DE REFERÊNCIA	OBJETO

planiservi Engenharia

TYSA ENGENHARIA

PROJ. EXECUTIVO

COORD. PROJ. FELIPE ISA VASCONCELOS JUNIOR

COORD. ÁREA HATUANO CAVALARI DE SAUTIN

COORD. PROJ. FELIPE ISA VASCONCELOS JUNIOR

PROJ. EXECUTIVO

VERIFICAÇÃO DA CONFORMIDADE DERSA

PROJ. EXECUTIVO

VERIFICAÇÃO DA CONFORMIDADE DERSA

ESTA FOLHA E PROPRIEDADE DA DERSA
DESENVOLVIMENTO RODoviário S.A. E SEU
CONTEÚDO NÃO DEVE SER REPRODUZIDO OU
A LIBERADO A TERCEIROS.
A LIBERARÇÃO OU A VERIFICAÇÃO DA
CONFORMIDADE DESTA DOCUMENTAÇÃO NÃO
EXIME A PROJETISTA DE SUA
RESPONSABILIDADE SOBRE O MEMORO

DERSA Desenvolvimento Rodoviário S. A.

EMPREENDIMENTO: RODANEL IMARÍ COVÁS TRECHO NORTE

OBJETO: PLANAS DE BACIAS

LOCAL: INÍCIO EST. 400+0,000 FIM EST. 4178+0,000

ESCALA: 1:10000

LOTE 4

PROJ. 072

CODIGO: DE-15.14.000-H01/002

REVISÃO: A