

PERFIL DO BUEIRO DA EST. 22+0,00 (RELOC. "R. SEIXAL")

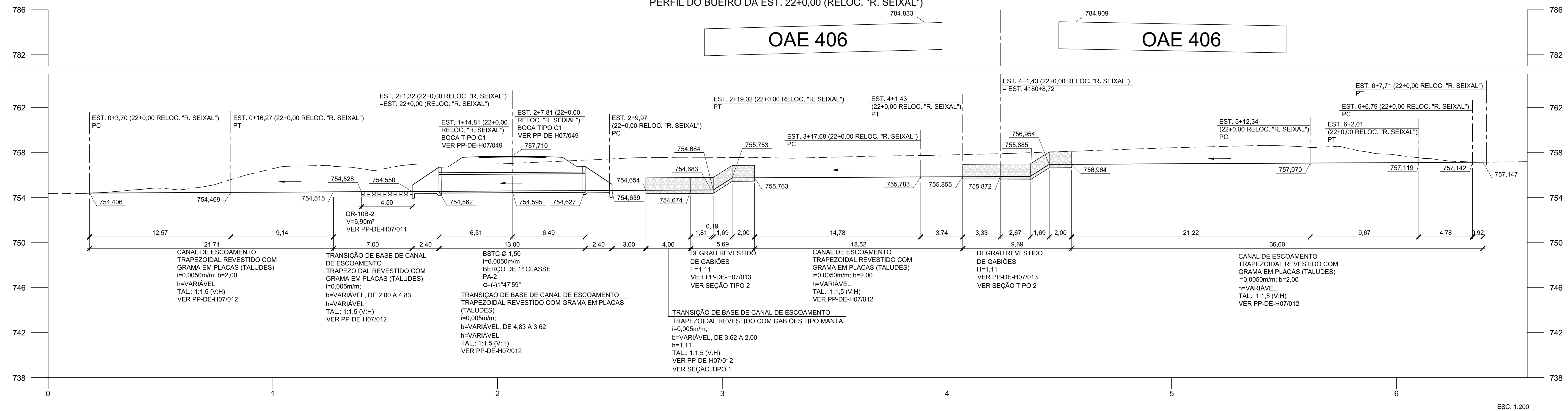

SEÇÃO TIPO 1
ESC. 1:50

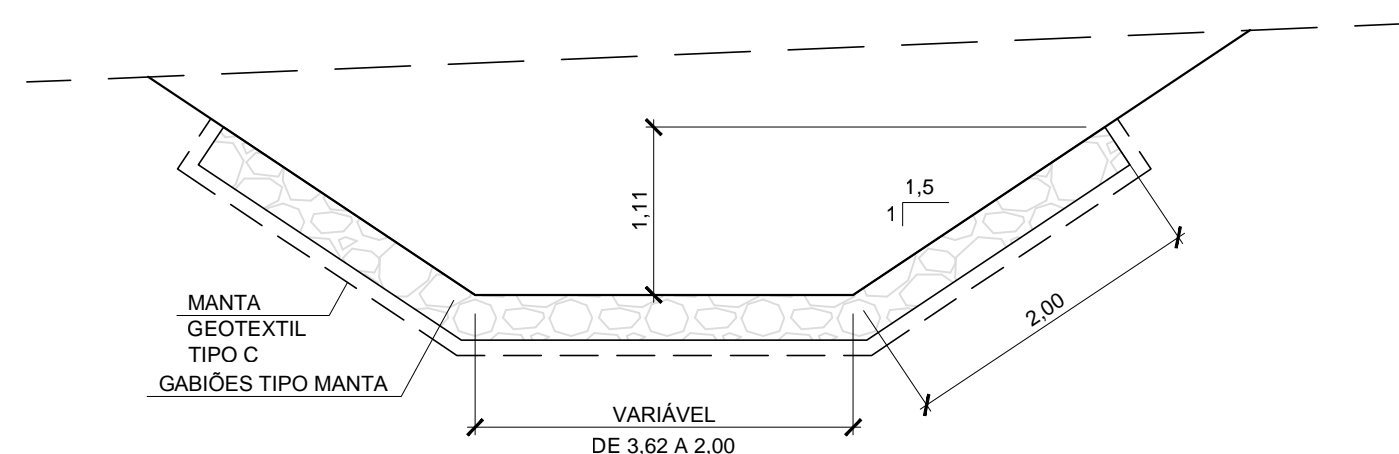

SEÇÃO TIPO 2
ESC. 1:50

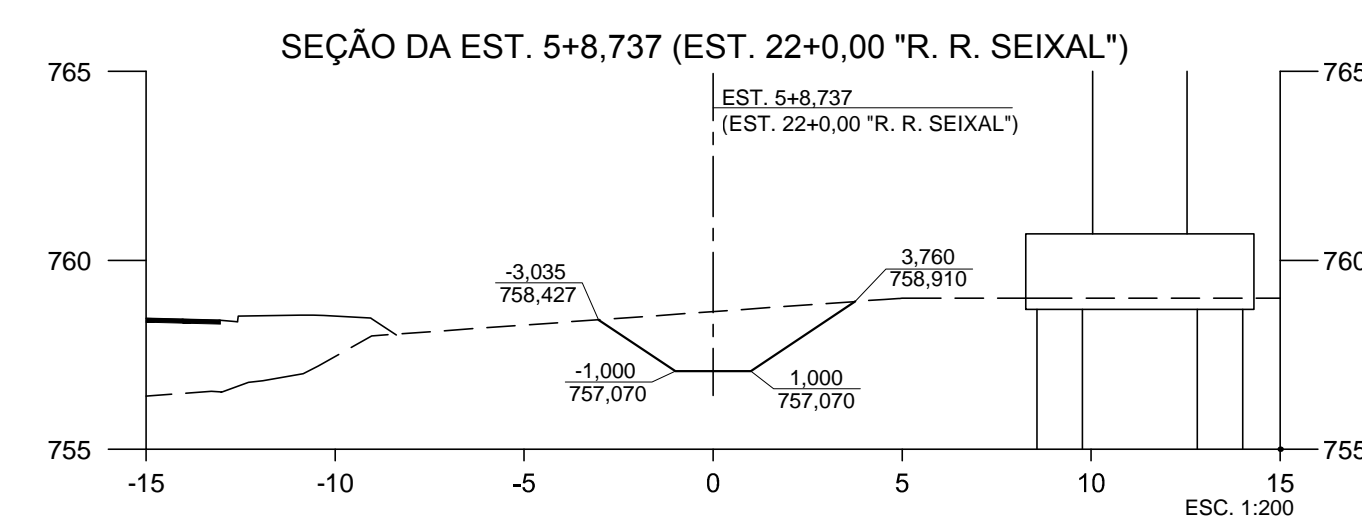
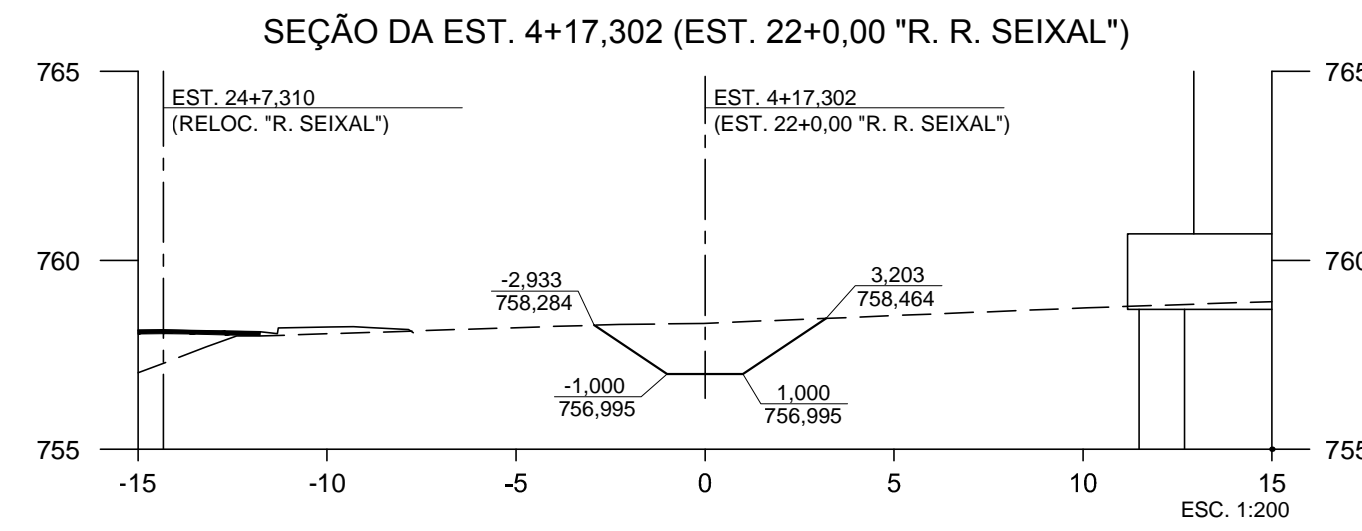
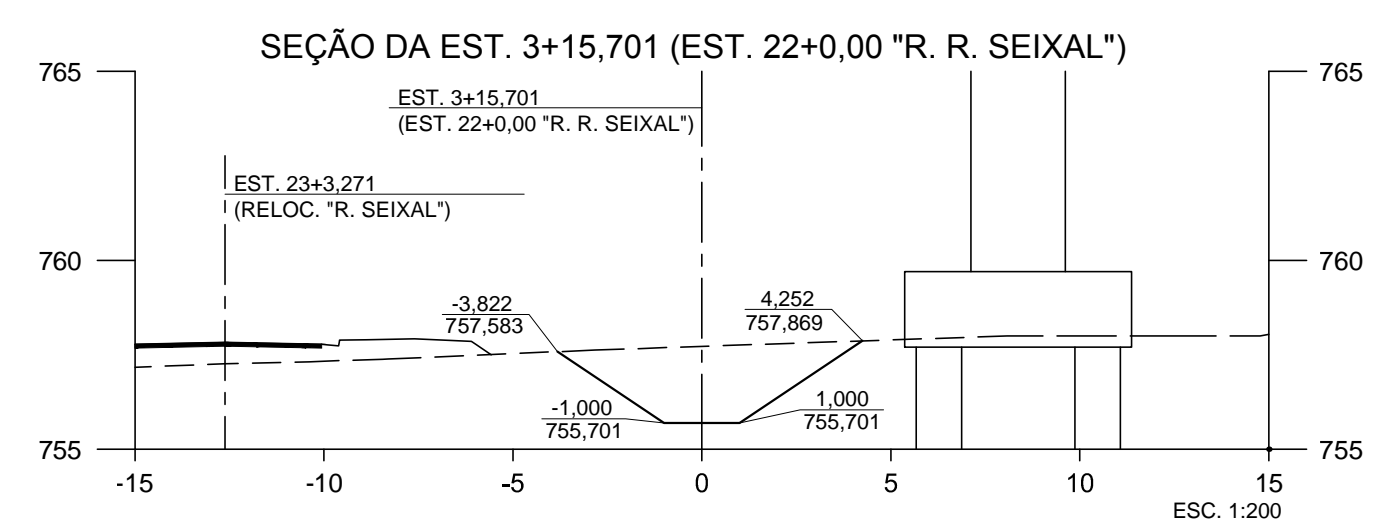
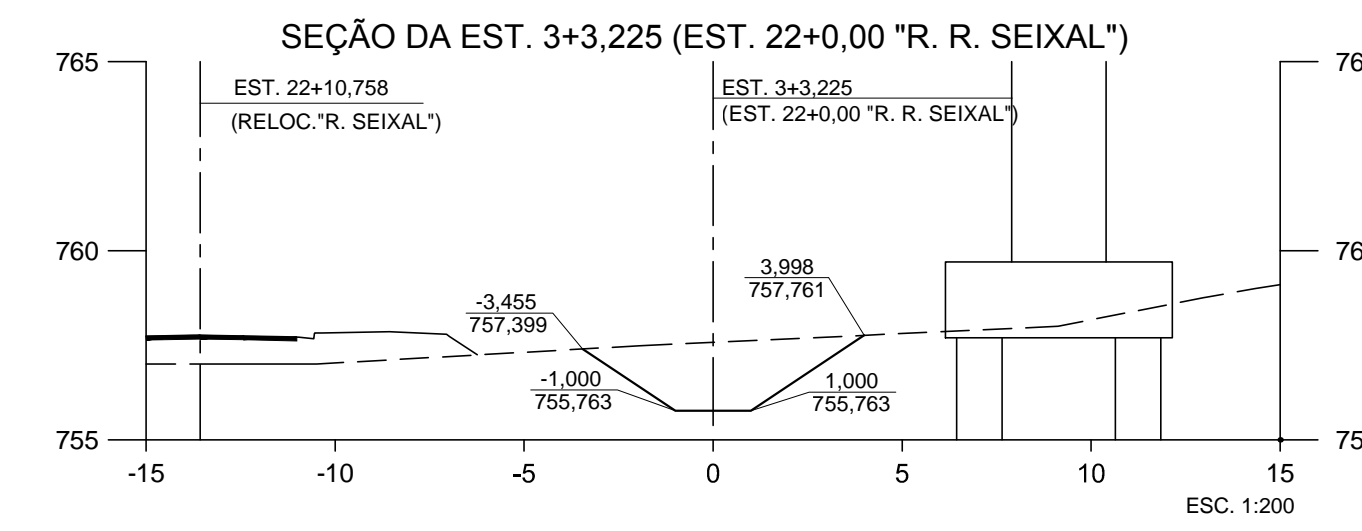
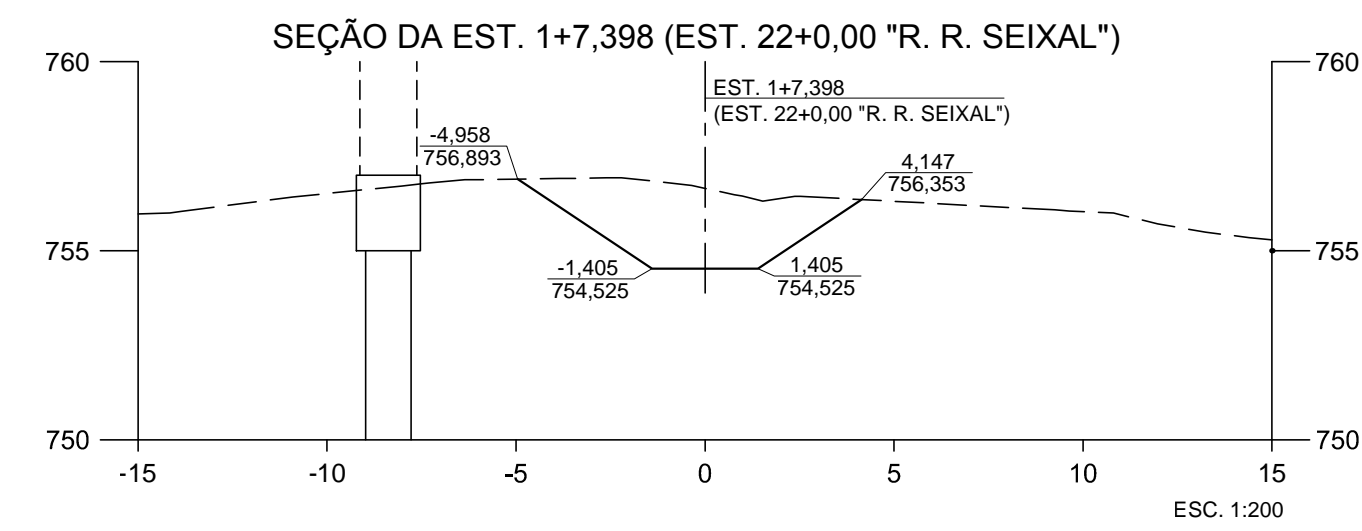
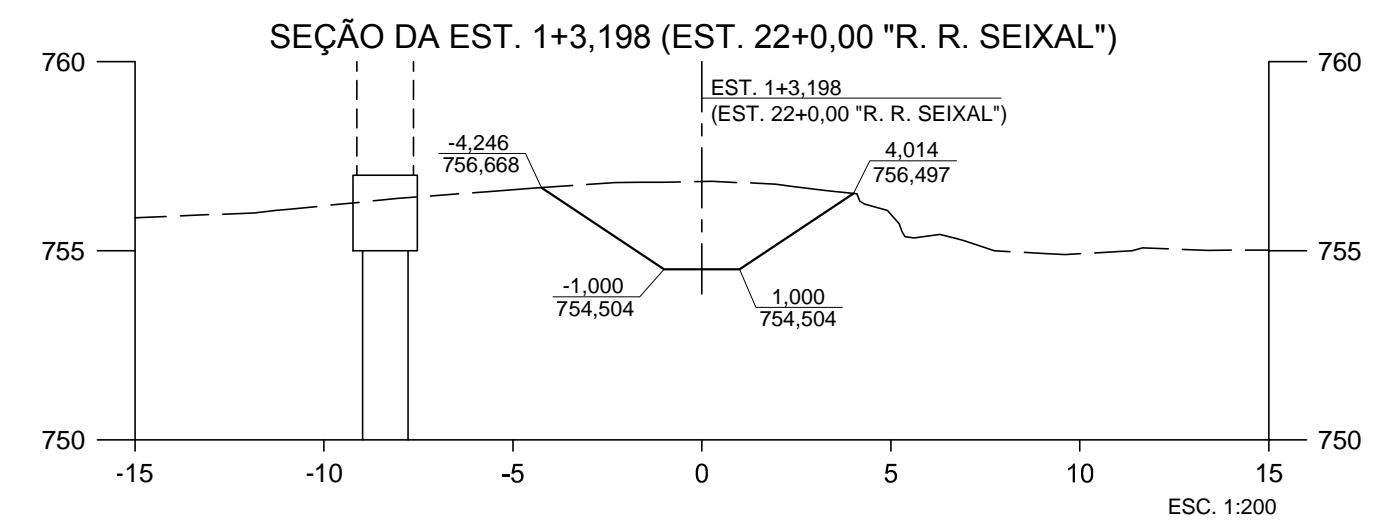
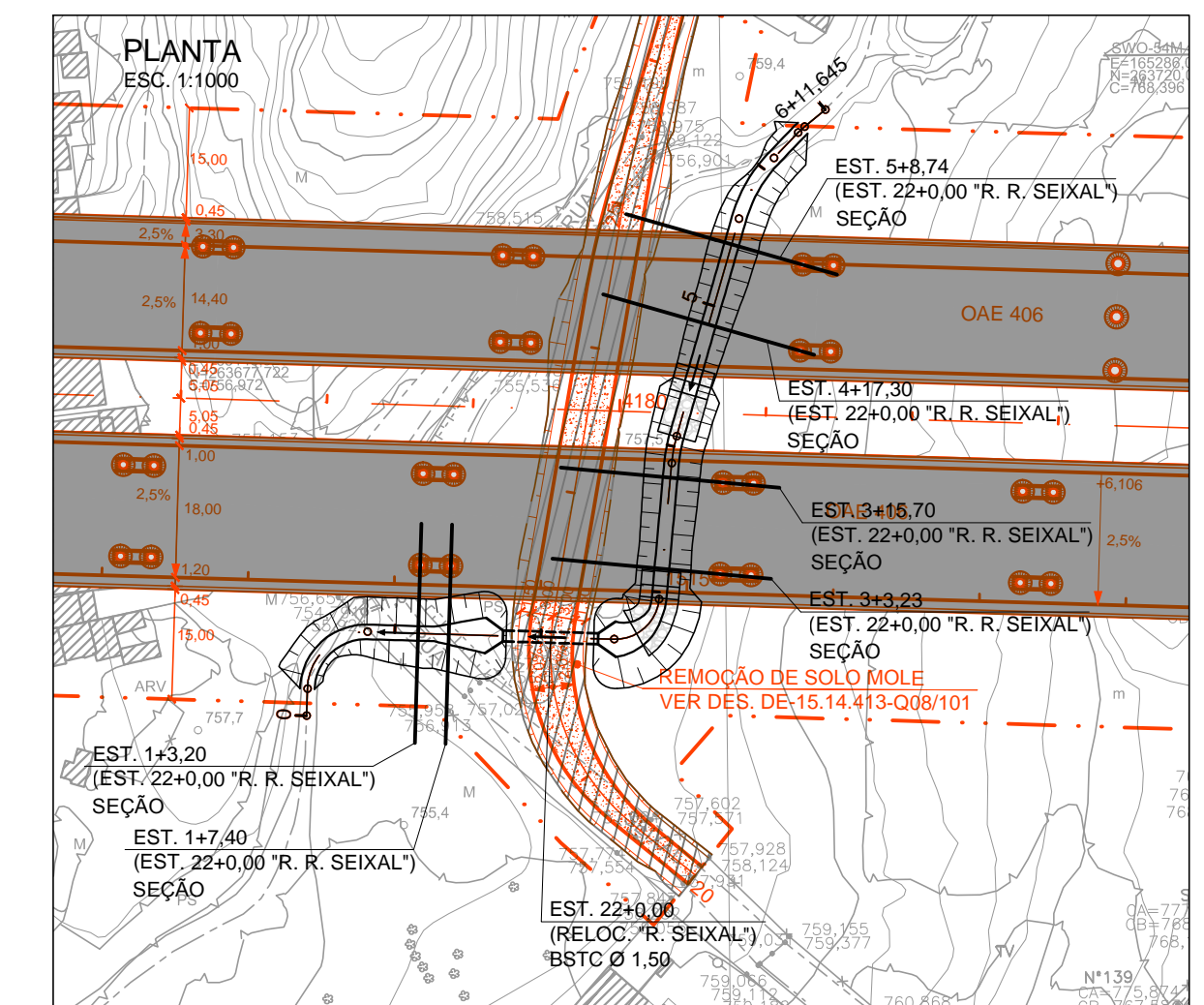
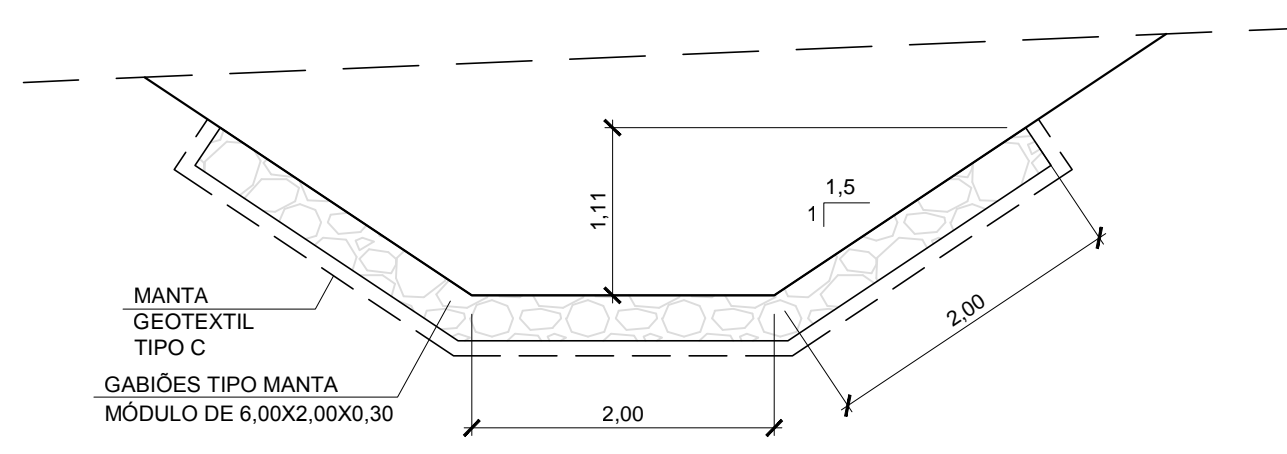

- NOTAS:
1. COTAS E DIMENSÕES EM METRO.
 2. DETALHES DE ASSENTAMENTO DE BERÇOS DE BUEIROS TUBULARES, VER DESENHO PP-DE-H07/072.
 3. CLASSE DOS TUBOS DE ACORDO COM NBR-880/2007 DA ABNT.
 4. AS COTAS DEVERÃO SER CONFIRMADAS EM CAMPO E AS DECLIVIDADES DE PROJETO DEVERÃO SER MANTIDAS.
 5. PARA AS PROPRIEDADES DA MANTA GEOTÊXTIL TIPO "C", VER TABELA NO DES. PP-DE-H07/012.
 6. ANTES DE EXECUTAR O BUEIRO E O CANAL VER DES. DE-15.14.413-Q08/101.
 7. MÉTODO CONSTRUTIVO RECOMENDADO:
 - 7.1. EXECUTAR BUEIRO E CANAL ANTES DE EXECUTAR A RELOCAÇÃO DA R. SEIXAL.
 - 7.2. EXECUTAR RELOCAÇÃO DA R. SEIXAL.
 - 7.3. EXECUTAR FUNDAÇÕES DA OAE 406.

<p>DE-15.14.002-F02/006</p> <p>TRAÇADO EM PLANTA</p>				<p>OBJETO</p> <p>DOCUMENTOS DE REFERÊNCIA</p>		<p>VERIFICAÇÃO DA CONFORMIDADE DERSA</p> <p>EG/DIPRO ANTONIO CAVAGLIANO 12/13</p> <p>EG/DECOPI MARIA BEATRIZ S. NUNES 12/13</p> <p>EG/DECOPI JOSÉ LUIZ RIZZO 12/13</p>		<p>ESTA FOLHA É PROPRIEDADE DA DERSA DESENVOLVIMENTO RODOVIÁRIO S. A. E SEU CONTEÚDO NÃO PODE SER COPIADO OU REVELADO A TERCEIROS. A LIBERAÇÃO OU A VERIFICAÇÃO DA CONFORMIDADE DESTES DOCUMENTOS NÃO EXIME O PROJETISTA DE SUA RESPONSABILIDADE SOBRE O MESMO.</p>		<p>DERSA Desenvolvimento Rodoviário S. A.</p> <p>EMPREENDIMENTO: RODOANEL MÁRIO COVAS TRECHO: 14-NORTE SUBTRECHO: 000</p> <p>OBJETO: PERFIL DE CANAL</p> <p>LOCAL: EST. 22+0,00 (RELOC. "R. SEIXAL")</p> <p>ESC: INDICADA. LOTE 4 CÓDIGO: DE-15.14.002-H06/003</p> <p>PROJ. 072 REVISÃO A</p>	
Nº	DISCRIMINAÇÃO	REVISOR	VERIFICAÇÃO DA CONFORMIDADE	CÓDIGO	OBJETO	RESP.TEC.	FELIPE ISSA KABBACH JUNIOR	CREA:	060340748		