

**TABELA DE CURVAS DO ALINHAMENTO  
CANAL TRAPEZOIDAL 10 - REVESTIDO COM GRAMA**

PONTO	AC	R (m)	T (m)	D (m)	PC/INICIO	PT/FIM	PONTO	PC/INICIO	PI	PT/FIM
INICIO	-	-	-	132,809	0+0,000	6+12,809	X	26566,5478 187273,9624	-	265695,4793 187242,1057
C-1	1°34'58,37"	200,000	2,763	5,525	6+12,809	6+18,334	X	265695,4793 187242,1057	265698,1614 187241,4430	265700,8609 187240,8546
-	-	-	-	33,798	6+18,334	8+12,132	X	265700,8609 187240,8546	-	265733,8840 187233,6569
-	-	-	-	47,031	8+12,132	10+19,163	X	265733,8840 187233,6569	-	265779,8361 187223,6412
-	-	-	-	25,229	10+19,163	12+4,393	X	265779,8361 187223,6412	-	265804,4426 18718,0699
-	-	-	-	4,000	12+4,393	12+8,393	X	265804,4426 18718,0699	-	265808,3439 187217,1866
-	-	-	-	8,000	12+8,393	12+16,393	X	265808,3439 187217,1866	-	265816,1464 18715,4200
-	-	-	-	4,000	12+16,393	13+0,392	X	265816,1464 18715,4200	-	265820,0472 18714,5368
FIM	-	-	-	3,411	13+0,392	13+3,803	X	265820,0472 18714,5368	-	265823,3737 18713,7836

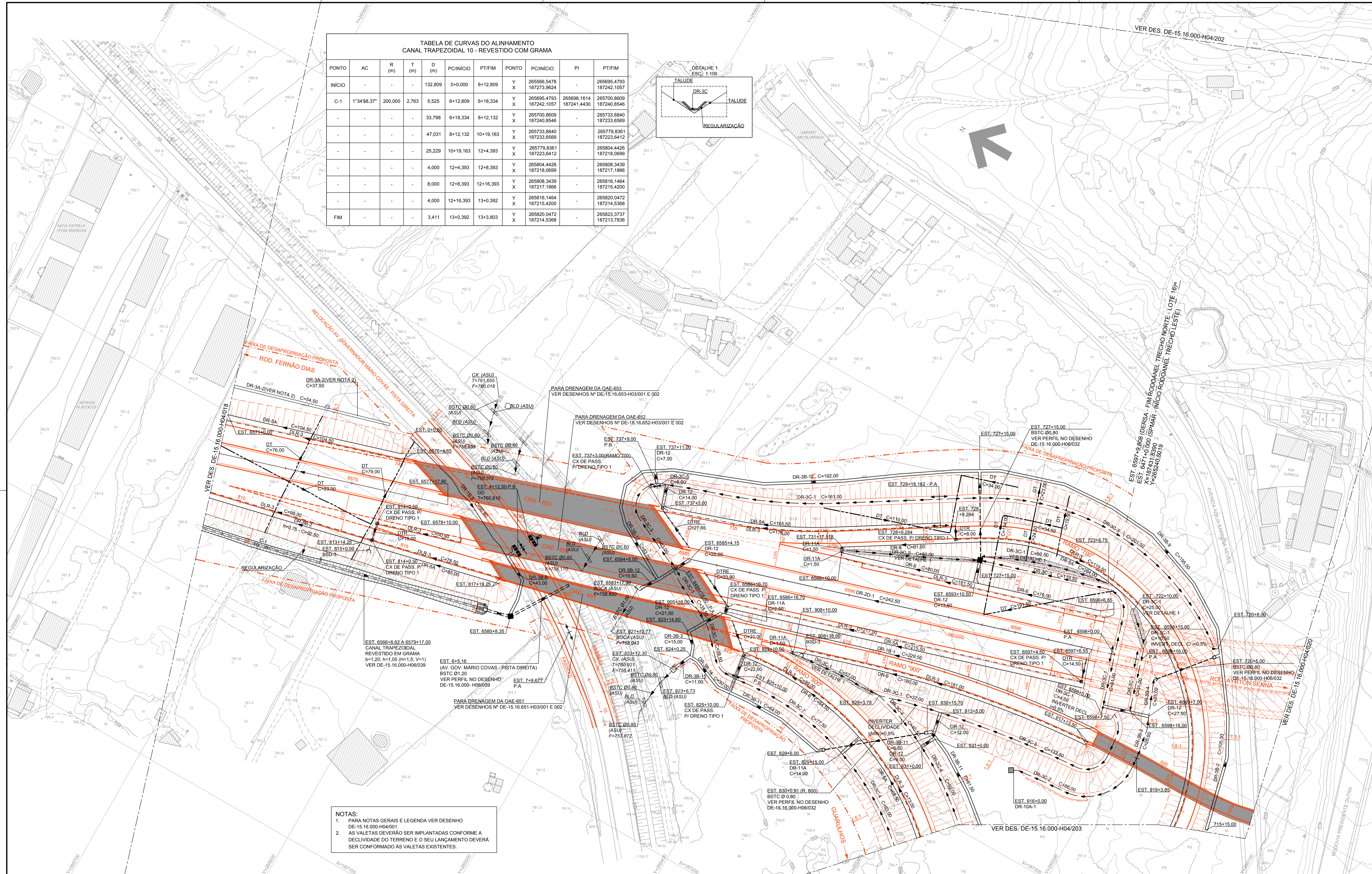
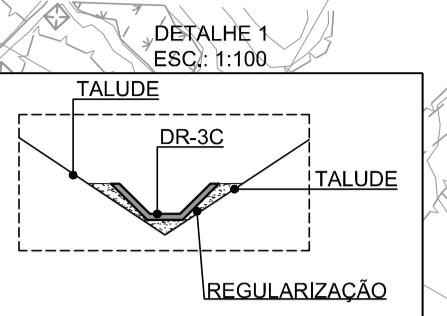

**NOTAS:**  
 1. PARA NOTAS GERAIS E LEGENDA VER DESENHO DE-15.16.000-H04/001.  
 2. AS VALETAS DEVERÃO SER IMPLANTADAS CONFORME A DECLIVIDADE DO TERRENO E O SEU LANÇAMENTO DEVERA SER CONFORMADO ÀS VALETAS EXISTENTES.

Nº	DISCRIMINAÇÃO	REVISOR	VERIFICAÇÃO DA CONFORMIDADE	CÓDIGO	OBJETO				
E	EXCLUSÃO DO PROJ. DA AV. MÁRIO COVAS - PISTA ESQ. E REVISÃO DA DRENAGEM	ETTORE J. BOTTURA	JUL/15	MARIA B. S. NUNES	JUL/15	ANTONIO CAVAGLIANO	JUL/15	DE-15.16.000-POS/005	PROJETO DE PAVIMENTAÇÃO - SEÇÃO TIPO
D	REV. DE VALETAS E SARLETAS NA EST. 9+50 A EST. 680+8,35, E EST. 629+3,75 A EST. 836+16,15	ETTORE J. BOTTURA	MAR/15	MARIA B. S. NUNES	MAR/15	ANTONIO CAVAGLIANO	MAR/15	DE-15.16.000-POS/002	PROJETO DE PAVIMENTAÇÃO - SEÇÃO TIPO
C	INSERÇÃO DOS DRENOS DE PAVIMENTOS	ETTORE J. BOTTURA	OUT/14	MARIA B. S. NUNES	OUT/14	ANTONIO CAVAGLIANO	OUT/14	DE-15.16.000-POS/001	PROJETO DE PAVIMENTAÇÃO - SEÇÃO TIPO
B	REVISÃO DO CANAL E BUERO ENTRE EST. 656+8,62 A EST. 681+17,63 - P. INTERNA	ETTORE J. BOTTURA	JUN/14	MARIA B. S. NUNES	JUN/14	ANTONIO CAVAGLIANO	JUN/14	DE-15.16.000-FIC/019	TRAÇADO EM PLANTA

**Consórcio Elo Norte**

**VETEC** **LENC**

ARTICULAÇÃO DAS FOLHAS

VERIFICAÇÃO DA CONFORMIDADE DERSA

PROJ.	ALESSANDRO MENDES RIBEIRO	AGD/13
COORD. ÁREA	DEBORAH NOGUEIRA TARGAS	AGD/13
COORD. PROJ.	ETTORE JOSÉ BOTTURA	AGD/13
RESP. TEC.	ETTORE JOSÉ BOTTURA	AGD/13

CREA: 0600440227

ESTA FOLHA É PROPRIEDADE DA DERSA DESENVOLVIMENTO RODOVIÁRIO S. A. E SEU CONTEÚDO NÃO PODE SER COPIADO OU REVELADO A TERCEIROS.  
 A LIBERAÇÃO OU A VERIFICAÇÃO DA CONFORMIDADE DESTA DOCUMENTO NÃO EXIME A PROJETISTA DE SUA RESPONSABILIDADE SOBRE O MESMO.

**DERSA** Desenvolvimento Rodoviário S. A.

EMPREENDIMENTO: RODONEL MÁRIO COVAS      TRECHO: 16-NORTE SUBTRECHO: 000

OBJETO: DRENAGEM DE VIAS

LOCAL: EST. 6571+0,00 A EST. 6595+0,00

ESC: 1:1000      LOTE 06      CÓDIGO: DE-15.16.000-H04/019      REVISÃO E