



GOVERNO DO ESTADO DE SÃO PAULO
SECRETARIA DE GOVERNO

São Paulo, 05 de setembro de 2017.

OFÍCIO SG/ SIALE Nº 0134 / 2017

Assunto: Requerimento de Informação 303 / 2017 – Deputado Gileno Gomes, relativo a esclarecimentos sobre os quesitos ali discriminados.

Samuel Moreira da Silva Junior
Secretário - Chefe da Casa Civil

Sobre o documento em referência, encaminhamos a manifestação da Agência de Transporte do Estado de São Paulo – ARTESP, constante do Ofício OF. DGR. 0192/17 de **01/09/2017** com as informações pertinentes ao assunto.

Aproveito para apresentar os meus protestos de elevada estima e apreço.

Atenciosamente,



Moacir Rossetti

Secretário Adjunto
Secretaria de Governo



São Paulo, 01 de setembro de 2017.

Prezado Senhor,

Tenho a satisfação de cumprimentar Vossa Excelência e transmitir manifestação acerca do contido no Requerimento de Informação nº 0303/2017, apresentado pelo Deputado Estadual Gileno Gomes, no qual solicita informações sobre quais são as linhas que operam hoje na Rodoviária de Guarulhos, bem como os itinerários e como é feito o seu deslocamento.

Sobre o aludido, encaminho cópias às fls. 06 a 13 das informações prestadas pela Diretoria de Procedimentos e Logística.

Aproveito o ensejo para cumprimentá-lo, colocando-me à disposição para quaisquer esclarecimentos.

Atenciosamente,



Giovanni Pengue Filho
Diretor Geral

Exmo. Sr.
Moacir Rossetti
Secretário Adjunto
Secretaria Estadual de Governo
São Paulo - SP

Jg/MAOF

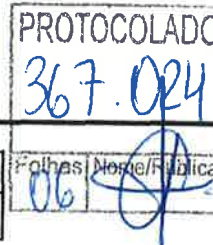

NÚMERO	DATA	FOLHA
FD.DPL.46758/17	29/08/2017	0

PROTOCOLO ARTESP	PROCESSO ARTESP	VOLUME	REFERÊNCIA	DATA DE ENTRADA
367024		0	RI Nº 303/2017	29/08/2017

INTERESSADO : ASSEMBLEIA LEGISLATIVA DO ESTADO DE SÃO PAULO

ASSUNTO : REQUERIMENTO DE INFORMAÇÃO Nº 303, DE 2017, PARA QUE INFORME QUAIS SÃO AS LINHAS QUE OPERAM. HOJE. N

OBSERVAÇÃO :

DE : DPL - PROCEDIMENTOS E LOGÍSTICA - MARIO IMURA

PARA : DPL - PROCEDIMENTOS E LOGÍSTICA - DIRETORIA DE PROCEDIMENTOS E LOGÍSTICA.

À

Diretoria de Procedimentos e Logística
Sr. Diretor

Trata-se de Requerimento de Informação nº 303, de autoria do Deputado Gileno Gomes, no qual solicita o fornecimento as seguintes informações:

1. Quais são as linhas que operam hoje na Rodoviária de Guarulhos?
2. Quais são os itinerários dessas linhas?
3. Qual o local específico para embarque e desembarque de passageiros oriundos de outras localidades e que chegam à Rodoviária de Guarulhos?
4. Como é feito, hoje, esse deslocamento?
5. Por que algumas linhas que operam no local estão sem acesso à Rodoviária de Guarulhos?
6. Qual a previsão para regularizar essa situação e de qual órgão depende a operacionalização para que o projeto saia do papel?

Sobre os questionamentos apresentados, temos a fornecer as seguintes informações:

P-1 e P-2: As empresas e suas respectivas linhas de ônibus e os itinerários de cada linha estão descritos a seguir:

Viação Atibaia São Paulo S/A:

- Autos 5575-01/ Linha Guarulhos - Atibaia: Guarulhos (Terminal Rodoviário de Guarulhos)/ Bairro Cumbica/ Pedreira/ Morro Agudo/ Nazaré Paulista/ Bom Jesus dos Perdões/ Atibaia;

Viação Cometa S/A:

- Autos 8633-01/ Linha Guarulhos - São Vicente - Praia Grande: Guarulhos (Terminal Rodoviário de Guarulhos)/ Guarulhos (Aeroporto Internacional de Guarulhos)/ Santos/ São Vicente/ Praia Grande;

Empresa de Ônibus Pássaro Marron S/A:

- Autos 4433-01/ Linha Guarulhos - São José dos Campos: Guarulhos (Terminal Rodoviário de Guarulhos/ Guarulhos (Aeroporto Internacional de Guarulhos)/ Arujá (Trevó)/ Jacarei/ São José dos Campos;

VB Transportes e Turismo Ltda:

- Autos 0990-01/ Linha Rafard - Guarulhos (Rodoviário Convencional): Rafard/ Capivari/ Monte Mor/ Campinas/ São Paulo/ Guarulhos (Terminal rodoviário de Guarulhos);

- Autos 0990-02/ Linha Rafard - Guarulhos (Rodoviário Executivo): Rafard/ Capivari/ Monte Mor/ Campinas/ São Paulo/ Guarulhos (Aeroporto Internacional de Guarulhos).

P-3: Os embarques e desembarques de passageiros são realizados em terminais rodoviários ou pontos de paradas em conformidade com as tabelas de horários e distâncias aprovadas pela ARTESP (ANEXO I).

P-4: Os deslocamentos são realizados de acordo com a tabela de horários e distâncias aprovadas pela ARTESP (ANEXO I).

P-5: A única linha que não atende o Terminal Rodoviário de Guarulhos é a Linha de Autos 9064-01: São Paulo - Ilha Bela, da empresa Litorânea Transportes Coletivos, pelo fato desta linha ter o seu ponto de partida em São Paulo, com seccionamento no Aeroporto Internacional de Guarulhos.

P-6: Preliminarmente, devemos esclarecer que com a inauguração do Terminal Rodoviário de Guarulhos em 08/12/2010, a ARTESP, atendendo solicitação da Prefeitura Municipal de Guarulhos, convocou as empresas operadoras para discutir a possibilidade de transferir ou prolongar até o novo Terminal Rodoviário de Guarulhos as

NÚMERO	DATA	FOLHA
FD.DPL.46758/17	29/08/2017	0

PROTOCOLO ARTESP	PROCESSO ARTESP	VOLUME	REFERÊNCIA	DATA DE ENTRADA
367024		0	RI Nº 303/2017	29/08/2017

INTERESSADO : ASSEMBLEIA LEGISLATIVA DO ESTADO DE SÃO PAULO

ASSUNTO : REQUERIMENTO DE INFORMAÇÃO Nº 303, DE 2017, PARA QUE INFORME QUAIS SÃO AS LINHAS QUE OPERAM, HOJE, N

OBSERVAÇÃO :

DE : DPL - PROCEDIMENTOS E LOGÍSTICA - MARIO IMURA

PARA : DPL - PROCEDIMENTOS E LOGÍSTICA - DIRETORIA DE PROCEDIMENTOS E LOGÍSTICA.

linhas existentes que faziam atendimento ao Aeroporto Internacional de Guarulhos.

Na oportunidade, a alternativa sugerida e aprovada pela ARTESP, Prefeitura Municipal de Guarulhos e empresas operadoras envolvidas foi a de, num primeiro momento, promover acesso ao Terminal Rodoviário de Guarulhos, de parte das viagens programadas de suas linhas.

Ficou acordado que posteriormente seria feita reavaliação em termos de desempenho operacional e econômico-financeiro das linhas no Terminal Rodoviário de Guarulhos e dependendo dos resultados, seria providenciado o ajuste (incremento ou redução) na quantidade de partidas das referidas linhas. Infelizmente, no momento, os dados de demanda têm se mostrado muito baixos e assim, não se justificando o aumento no número de partidas no referido Terminal.

ENGº MARIO IMURA
DPL 30/08/2017

De acordo com a manifestação da área técnica, encaminhe-se à Assessoria Parlamentar para as providências devidas.

NELSON RAPOSO DE MELLO JUNIOR
DIRETOR DE PROCEDIMENTOS E LOGÍSTICA

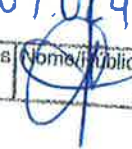

PROTOCOLADO	
367.024	
Folhas	Nome/Índice
08	

ANEXO I



SECRETARIA DOS TRANSPORTES
ARTESP
AGÊNCIA REGULADORA DE SERVIÇOS PÚBLICOS DELEGADOS
DE TRANSPORTES DO ESTADO DE SÃO PAULO
DIRETORIA DE PROCEDIMENTOS E LOGÍSTICA
AUTOS 5575-DER-1966 C1B - Cód. 80

LINHA INTERMUNICIPAL RODOVIÁRIA DE AUTO-ÔNIBUS entre GUARULHOS e ATIBAIA
PERMISSIONÁRIA: VIAÇÃO ATIBAIA SÃO PAULO LTDA.

HORÁRIOS DE 2ª À SÁBADO

IDA			VOLTA
Parte de Guarulhos.....	Às 06:30	11:30	18:00
Chega a Nazaré Paulista.....	Às 08:10	13:10	19:40
Parte de Nazaré Paulista.....	Às 04:50	08:30	13:30
Chega a Guarulhos.....	Às 06:30	10:10	15:10

HORÁRIOS AOS DOMINGOS

IDA			VOLTA
Parte de Guarulhos.....	Às 07:00	12:30	17:30
Passa em Nazaré Paulista.....	Às 08:40	14:10	19:10
Chega em Bom Jesus dos Perdões.....	Às 09:10	14:40	19:40
Chega em Atibaia.....	Às 09:30	15:00	20:00
Parte de Atibaia.....	Às 07:15	12:45	16:45
Passa em Bom Jesus dos Perdões.....	Às 07:35	13:05	17:05
Passa em Nazaré Paulista.....	Às 08:05	13:35	17:35
Chega em Guarulhos.....	Às 09:45	15:15	19:15

DISTÂNCIAS (km)

GUARULHOS						
CUMBICA	10,0					
PEDREIRA	18,0	8,0				
MORRO AGUDO	36,0	26,0	18,0			
NAZARE PAULISTA	50,0	40,0	32,0	14,0		
B. J. DOS PERDÕES	62,0	52,0	44,0	26,0	12,0	
ATIBAIA	77,0	67,0	59,0	41,0	27,0	15,0

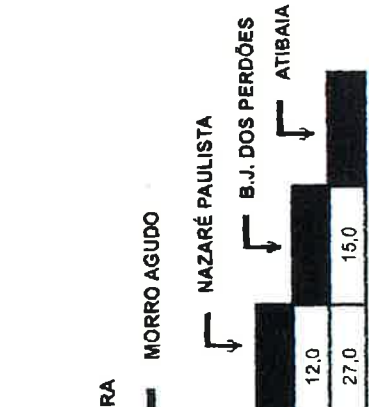

PROTOCOLADO
 367.084
 Filtras Nome/Abolida

SÃO PAULO, 18 DE JUNHO DE 2015.

A presente Tabela foi aprovada pela ARTESP, Autos 5675 e substituída de 10-11-2012, conforme o despacho do Diretor de Procedimentos e Logística, publicado no D.O.E. De 18-06-2015.



SECRETARIA DOS TRANSPORTES
ARTESP - AGÊNCIA REGULADORA DE SERVIÇOS PÚBLICOS DELEGADOS
DE TRANSPORTE DO ESTADO DE SÃO PAULO
DIRETORIA DE PROCEDIMENTOS E LOGÍSTICA
AUTOS 8633 - DER - 1978 - TC - 5 - Cod. 124

Linha Inter municipal Rodoviária de Auto Ônibus entre: GUARULHOS (Aeroporto Internacional de Cumbica)
SÃO VICENTE - PRAIA GRANDE (Terminal Tude Bastos).
 Permissão: VIÇÃO COMETA S.A.

HORÁRIOS

	(*)	(*)	(*)	(*)	(*)	(*)	(*)	(*)	(*)	(*)	(**)	(*)	(*)	(*)	(*)	(**)
Parte de Guarulhos (Aeroporto Int. de Cumbica) Passa em Santos	às 05:50	07:00	08:00	09:30	11:00	12:00	13:00	14:00	15:30	(*)	(*)	(*)	(*)	(*)	(*)	(**)
Passa em São Vicente	às 07:50	09:00	10:00	11:30	13:00	14:00	15:00	16:00	17:30	(*)	(*)	(*)	(*)	(*)	(*)	(**)
Chega a Praia Grande (Terminal Tude Bastos)	às 08:20	09:30	10:30	12:00	13:30	14:30	15:30	16:30	18:00	(*)	(*)	(*)	(*)	(*)	(*)	(**)
	às 08:35	09:50	10:45	12:15	13:45	14:45	15:45	16:45	18:15	(*)	(*)	(*)	(*)	(*)	(*)	(**)

VOLTA

Parte de Praia Grande (Terminal Tude Bastos)	às 03:25	05:15	06:00	07:00	08:00	09:30	11:00	12:30	13:15	(*)	(*)	(*)	(*)	(*)	(*)	(**)
Passa em São Vicente	às 03:40	05:30	06:15	07:15	08:30	09:50	11:20	12:50	13:30	(*)	(*)	(*)	(*)	(*)	(*)	(**)
Chega a Guarulhos (Aeroporto Int. de Cumbica)	às 04:10	06:00	07:00	08:00	09:15	10:35	12:00	13:35	14:15	(*)	(*)	(*)	(*)	(*)	(*)	(**)
	às 06:10	09:00	09:00	10:00	11:15	12:35	14:00	15:35	16:15	(*)	(*)	(*)	(*)	(*)	(*)	(**)

DISTÂNCIAS (KM)



(*) Horários via Jacú Pessegue
 (**) Horários via Salim Farah Maluf



OBS: Proibido sectionar passageiros entre SANTOS - SÃO VICENTE e PRAIA GRANDE (Tude Bastos).

São Paulo, 25 de fevereiro de 2016

A presente tabela foi aprovada em caráter experimental por 90 (noventa) dias, conforme despacho do Sr. Diretor da D.P.L. publicado do DOE de 25/02/2016

367.024
 10
 Nome: Publica



SECRETARIA DOS TRANSPORTES
ARTESP - AGÊNCIA REGULADORA DE SERVIÇOS PÚBLICOS DELEGADOS
DE TRANSPORTES DO ESTADO DE SÃO PAULO
 DIRETORIA DE PROCEDIMENTOS E LÓGICA
AUTOS 4433 - DER - 1962 TC - 5 - Cod. 65

LINHA INTERMUNICIPAL RODOVIÁRIA DE AUTO-ÔNIBUS entre GUARULHOS e SÃO JOSÉ DOS CAMPOS

Permissonária : EMPRESA DE ÔNIBUS PÁSSARO MARRON S.A.

HORÁRIOS

IDA

Parte de Guarulhos às 06:50	08:00	09:00	11:30	13:30	16:30	17:30	18:30	20:00	22:00
Passa em Entr. Arujá às 07:20	08:30	09:30	12:00	13:40	14:00	17:00	18:00	19:00	20:30
Passa em Jacarei às 08:00	-	-	-	-	17:40	-	-	-	-
Chega em S. J. dos Campos às 08:20	09:30	10:30	13:00	14:40	15:00	18:00	19:00	20:00	21:30

VOLTA

Parte de S. J. dos Campos às 04:30	06:40	08:00	10:40	13:00	13:30	14:20	15:40	17:30	19:40
Passa em Jacarei às 04:50	-	-	-	-	14:50	-	-	-	-
Passa em Entr. Arujá às 05:30	07:40	09:00	11:40	14:00	14:30	15:30	16:40	18:30	20:30
Chega em Guarulhos às 06:00	08:10	09:30	12:10	14:30	15:00	16:00	17:10	19:00	21:10

- (+) Não corre aos sábados
- (*) Corre aos sábados e domingos
- (++) Não corre aos sábados e domingos

DISTÂNCIAS (Km)

Guarulhos		Ent. Arujá		Jacarei		São José dos Campos	
Guarulhos		Ent. Arujá		Jacarei		São José dos Campos	
Ent. Arujá	26,2	Jacarei					
Jacarei	68,2		42,0				
São José dos Campos	87,7		61,5		19,5		

São Paulo, 19 de janeiro de 2017

A presente tabela foi aprovada pela ARTESP autos 4433 e substitui a de 03 de março de 2011, por terem sido autorizados em caráter precário, conforme despacho do Senhor Diretor da DPL, publicado no DOE de 19-01-17.

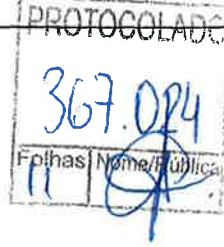



SECRETARIA DOS TRANSPORTES

**ARTESP - AGÊNCIA REGULADORA DE SERVIÇOS PÚBLICOS
DE SERVIÇOS DE TRANSPORTE DO ESTADO DE SÃO PAULO
DIRETORIA DE PROCEDIMENTOS E LOGÍSTICA.**

AUTOS 990 / DER / 1960 - TC-1 Cod. 175

**LINHA INTERMUNICIPAL RODOVIÁRIA DE AUTO-ÔNIBUS entre RAFARD e GUARULHOS (Aeroporto Internacional de Cumbica), via SP 348.
PERMISSIONÁRIA: VB TRANSPORTES E TURISMO LIMITADA.**

HORÁRIOS

IDA

Parte de Rafard às 05:15
 Passa em Capivari às 05:30
 Passa em Monte Mor às 06:00
 Passa em Campinas às 06:35
 Passa em São Paulo às 08:20
 Chega em Guarulhos (A. I. de Cumbica) ... às 08:50

VOLTA

Parte de Guarulhos (A. I. de Cumbica) às 17:45
 Passa em São Paulo às 18:15
 Passa em Campinas às 20:00
 Passa em Monte Mor às 20:35
 Passa em Capivari às 21:05
 Chega em Rafard às 21:20

Observação: (*) Aos sábados parte de Guarulhos (A. I. de Cumbica) às 13:30 hs. Proibido sectionamento do preço de passagens entre São Paulo - Guarulhos (A. I. Cumbica); São Paulo - Campinas e Campinas - Guarulhos (A. I. Cumbica) e vice-versa.

HORÁRIOS PARCIAIS EXECUTIVOS

Entre km 8,5 da SP-101 (Trevo de Hortolândia) e Guarulhos (A. I. de Cumbica)

IDA

Parte do Km 8,5 SP-101 (Trevo de Hortolândia) às:

04:15 05:30 06:15 07:15 08:45 10:15 12:15 13:45 15:15 16:15 17:15 18:15 19:45

Chega a Guarulhos (A. I. Cumbica) às:

06:00 07:15 08:00 09:00 10:30 12:00 14:00 15:30 17:00 18:00 19:00 20:00 21:30

VOLTA

Parte de Guarulhos (A. I. Cumbica) às:

06:45 08:00 09:00 10:30 12:00 14:00 16:00 17:30 18:45 20:00 21:30 23:00 00:30

Chega no Km 8,5 - SP-101 (Trevo de Hortolândia) às:

08:30 09:45 10:45 12:15 13:45 15:45 17:45 19:15 20:30 21:45 23:15 00:45 02:15

DISTÂNCIAS (Km.)

← Rafard						
	→ Capivari					
		→ Monte Mor				
			→ Km 8,5 da SP 101			
				→ Campinas		
					→ São Paulo	
						→ Guarulhos (A. I. Cumbica)
Rafard	5,0	23,0	24,0	24,0	8,0	-
Capivari		28,0	47,0	55,0	136,0	112,0
Monte Mor			60,0	159,0	161,0	137,0
Km 8,5 da SP 101				164,0	189,0	189,0
Campinas					184,0	184,0
São Paulo						-
Guarulhos (A. I. Cumbica)						-

São Paulo, 23 de fevereiro de 2017.

A presente tabela foi aprovada pela ARTESP, Autos 990 e substituída de 28/11/2011, por ter havido a incorporação da empresa, conforme despacho do Sr. Diretor Geral, publicado no DOE de 23/02/2017.

367.024
 Folhas Nome/Pública
 12



SECRETARIA DOS TRANSPORTES
ARTESP - AGÊNCIA REGULADORA DE SERVIÇOS PÚBLICOS DELEGADOS
DE TRANSPORTES DO ESTADO DE SÃO PAULO
DIRETORIA DE PROCEDIMENTOS E LÓGISTICA
AUTOS 9064 - DER - 1981 **TC - 5 - Cód. 108**

LINHA INTERMUNICIPAL RODOVIÁRIA DE AUTO-ÔNIBUS entre SÃO PAULO e ILHABELA, via SP-70, SP-88, SP-98

Permissionária : LITORÂNEA TRANSPORTES COLETIVOS S.A.

HORÁRIOS

IDA

Parte de São Paulo	às	06:30	10:30	18:30
Passa em Guarulhos (Aeroporto Internacional)	às	07:15	11:15	19:15
Chega em Bertoga (Parada na Agência)	às	09:15	13:15	21:15
Parte de Bertoga (Parada na Agência)	às	09:35	13:35	21:35
Passa em Bertoga (Riviera de S. Lourenço)	às	09:55	13:55	21:55
Passa em São Sebastião (Barra do Una)	às	10:25	14:25	22:25
Passa em São Sebastião (Boissucanga)	às	10:55	14:55	22:55
Passa em São Sebastião (Maresias)	às	11:20	15:20	23:20
Passa em São Sebastião	às	11:55	15:55	23:55
Chega em Ilhabela	às	12:55	16:55	00:55

VOLTA

Parte de Ilhabela	às	07:40	14:40	17:40
Passa em São Sebastião	às	08:00	15:00	18:00
Passa em São Sebastião (Maresias)	às	08:35	15:35	18:35
Passa em São Sebastião (Boissucanga)	às	09:00	16:00	19:00
Passa em São Sebastião (Barra do Una)	às	09:30	16:30	19:30
Passa em Bertoga (Riviera de S. Lourenço)	às	10:00	17:00	20:00
Chega em Bertoga (Parada na Agência)	às	10:20	17:20	20:20
Parte de Bertoga (Parada na Agência)	às	10:40	17:40	20:40
Passa em Guarulhos (Aeroporto Internacional)	às	12:40	19:40	22:40
Chega em São Paulo	às	13:25	20:25	23:25

São Paulo
Aeroporto de Guarulhos

DISTÂNCIAS (Km)

São Paulo	-
Aeroporto de Guarulhos	-
Bertioga (Riviera de São Lourenço)	109,0
São Sebastião (Barra do Una)	144,9
São Sebastião (Boissucanga)	165,0
São Sebastião (Maresias)	174,4
São Sebastião	200,8
Ilhabela	208,9

Folhas Nome R. 13

PROTÓCOLO 367.024