

ASSEMBLEIA LEGISLATIVA



DO ESTADO DE SÃO PAULO

Vol. 2

PROJETO DE LEI Nº 0286/2017

CLÉLIA GOMES

RGL 02836/2017

Classifica Monte Aprazível como município de interesse turístico.

FLS. N° 3
- - 2836
SRPL - DOL

Wm Brown

Nelson Luis Aranjues Montoro

Prefeito

Márcio Luiz Miguel

Vice Prefeito

Elieser Justino de Oliveira

Assessor de Cultura e Turismo

Presidente do COMTUR

Maria Aparecida Canesin

Vice Presidente do COMTUR

Presidente da Câmara

João Célio Ferreira

Câmara de Vereadores

Deputados

Clelia Gomes

Carlão Pignatari

Sebastião dos Santos

Orlando Bolçoni

Itamar Borges

FICHA TÉCNICA

FLS. Nº	131
- - 2 8 3 6	
SRPL - DOL	

Faculdade Dom Bosco

Vanderlei Pereira

Conselho Municipal de Turismo - COMTUR

Projeto Gráfico, Diagramação e Fotografia

Cibeli Moretti

Evandro Jr. Ferreira da Silva

Fotografia e Equipe de apoio

Wolferson José de Arruda

Turismólogo

Evandro Jr. Ferreira da Silva

FLS. Nº	131
- - 2 8 3 6	
SRPL - DOL	

FICHA TÉCNICA

Nelson Luis Aranjues Montoro

Prefeito

Márcio Luiz Miguel

Vice Prefeito

Elieser Justino de Oliveira

Assessor de Cultura e Turismo

Presidente do COMTUR

Maria Aparecida Canesin

Vice Presidente do COMTUR

Presidente da Câmara

João Célio Ferreira

Câmara de Vereadores

Deputados

Clelia Gomes

Carlão Pignatari

Sebastião dos Santos

Orlando Bolçoni

Itamar Borges

Faculdade Dom Bosco

Vanderlei Pereira

Conselho Municipal de Turismo - COMTUR

Projeto Gráfico, Diagramação e Fotografia

Cibeli Moretti

Evandro Jr. Ferreira da Silva

Fotografia e Equipe de apoio

Wolferson José de Arruda

Turismólogo

Evandro Jr. Ferreira da Silva

POTENCIAL TURÍSTICO

Baseando-se na atual conjuntura do mercado turístico brasileiro em crescente expansão, iniciou-se um estudo turístico no município de Monte Aprazível, cidade pequena e tranqüila, no interior do Estado de São Paulo, a fim de identificar suas potencialidades turísticas e inseri-la no promissor cenário turístico brasileiro.

Localizada a pouco mais de 470 km da capital paulista, encontramos essa pacata cidade – Monte Aprazível – com ruas arborizadas, praças ajardinadas e uma comunidade extremamente amistosa.

Cercada de restaurantes, espaços culturais, bares, clubes, casas e plantações, está a Represa Lavínio Luchesi, e o Parque das Águas, cartão postal da cidade, onde os moradores e visitantes da região encontram opções de lazer para os dias ensolarados, típicos da localidade, num ambiente extremamente agradável e que vale a pena ser visitado.

O presente projeto composto pelo Relatório Técnico e o Relatório visual, contemplam as demandas e estratégias para que a cidade de Monte Aprazível, localizada no interior do Estado de São Paulo, possa fortalecer e melhorar a sua oferta e infraestrutura, de acordo com a missão, visão, estratégias e projetos apresentados. Para que o Plano possa ser efetivo devem ser criadas ferramentas de pesquisas, análises e ter constante preocupação com o envolvimento da população local para que possamos despertar o sentimento de pertencimento e valorização do nosso município.

O relatório técnico é formado pelo: Plano Diretor do Turismo, Estudo de demanda realizado pelo curso de História da Faculdade Dom Bosco com foco na análise do que a população identifica como sendo referência turística existente no município e inventário da oferta turística que apontou para os segmentos: Ecoturismo, Turismo Cultural, Turismo de Estudos, Turismo Náutico e Turismo Rural.

Desta forma fica claro o grande potencial que o município possui para integrar o programa de Município de Interesse Turístico. Atualmente é uma cidade com 24.000 mil habitantes e com estrutura de grande centro. Com o desenvolvimento do turismo, Monte Aprazível irá ganhar mais visibilidade e certamente contribuirá para a geração de empregos diretos e indiretos estimulados pelo setor, proporcionando mais qualidade de vida primeiramente a população que conseqüentemente será a principal divulgadora do quanto é bom viver e visitar a cidade de Monte Aprazível.

PARQUE DAS ÁGUAS



O Parque das Águas está localizado na entrada do município, ao lado da Av. Santos Dumont. Considerado um dos principais pontos turísticos, oferece ao visitante atrativos como pistas para caminhada, academia ao ar livre, lagos para pesca, áreas de recreação e eventos.



Academia ao ar livre



Complexo de lagos do Parque



Pistas para caminhada



Complexo de lagos do Parque



Área utilizada para eventos

FLS. Nº 134
--2836
SRPL - DOL



Parque das Águas

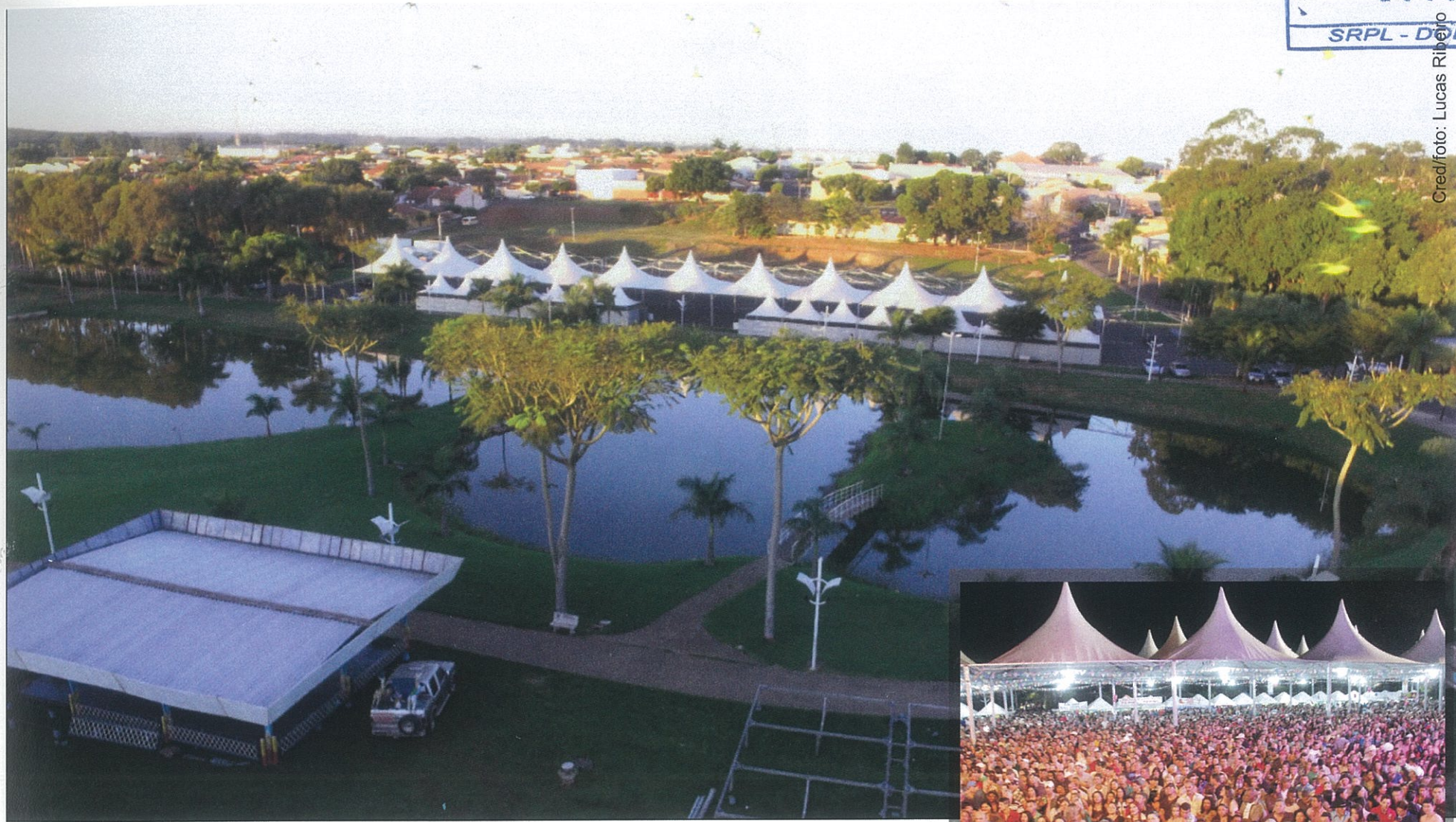

JUNINÃO, evento tradicional no município, realizado no Parque das Águas; atrai 50 mil pessoas por edição

PARQUE ECOLÓGICO



Quiosques



Posto de informações ao turista

O Parque Ecológico localizado na área do Parque das Águas é um dos grandes atrativos destinados à família, principalmente às crianças. Construído com materiais ecológicos como madeira de reflorestamento, cobertura vegetal, oferece estrutura de sanitários, quiosques, portaria e posto de informações ao turista. Além de uma grande diversidade de brinquedos. Local propício para piqueniques e momentos de lazer com a família. O acesso ao Parque é gratuito.



Brinquedos



Entrada do Parque

PARQUE ECOLÓGICO

A DIVERSÃO MORA AQUI

LAGOA DOS SONHOS

REPRESA "LAVÍNIO LUCHESI"

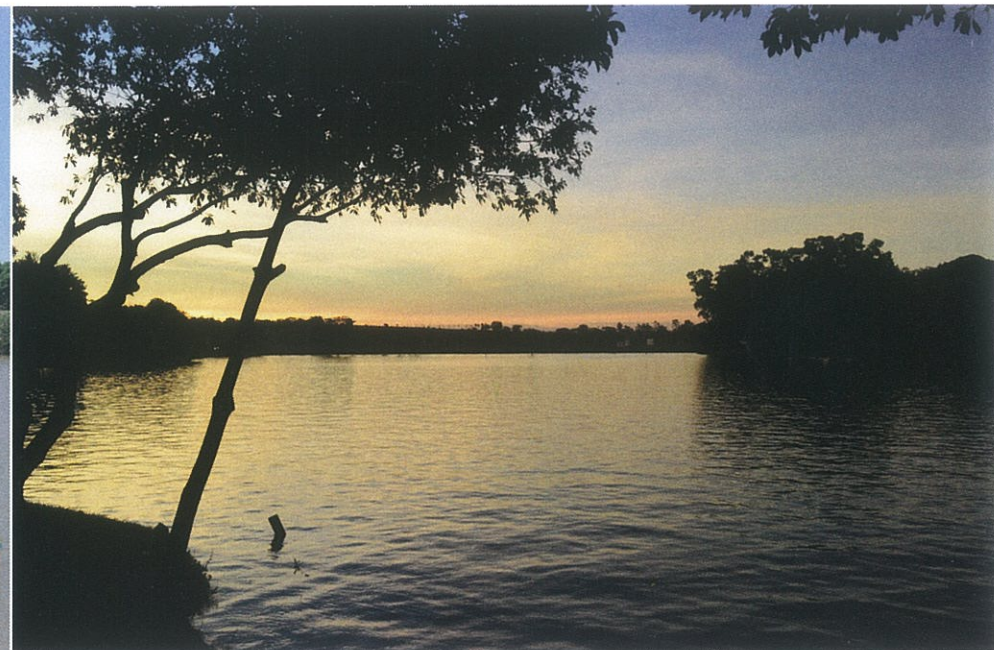
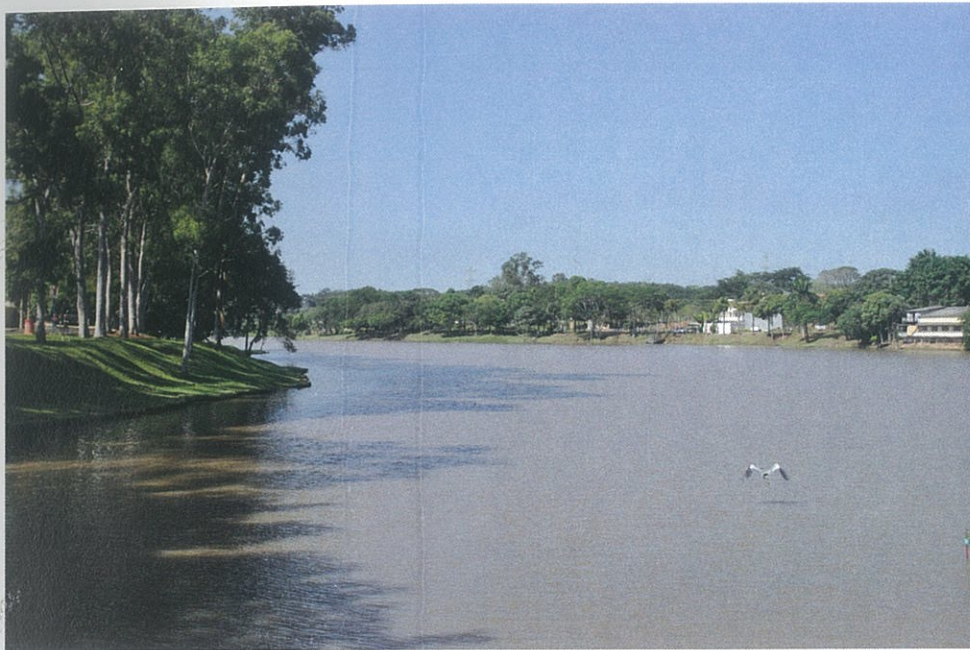

O principal atrativo turístico de Monte Aprazível, chamada pelos moradores de "represa dos sonhos" oferece infraestrutura para esportes náuticos (rampas e escadas), pistas de caminhada, estrutura gastronômica e clubes de recreação, como o CPP (Centro do Professorado Paulista). Além disso, o local, muito visitado pelos moradores e visitantes da região proporciona um encantador pôr-do-sol.



FLS. Nº 139
-- 2836
SRPL - DOL

Corredeiras, córrego "Água Limpa"
Represa "Lavínio Luchesi"

LAGOA DOS SONHOS

REPRESA "LAVÍNIO LUCHESI"



escultura
lazer
bem
estar
lanchas
natureza
lagoa
Jetsky

Destaque para a prática de esportes náuticos, como passeio de jetsky, lanchas e barcos e uma refrescante bica d'água. Destaque também para a escultura no entorno do Parque, que representam as águas da represa e que foi idealizada por estudantes da rede municipal de ensino através de um concurso.



LAGOA DOS SONHOS

REPRESA "LAVÍNIO LUCHESI"

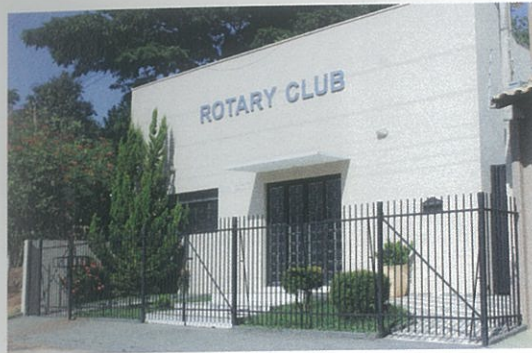

Ainda no entorno da represa o visitante encontra clubes de recreação (CPP e Irecê), Clube de Serviço (Rotary), locais de locação para eventos, restaurantes, lanchonetes com decks com vista para a lagoa.

ATRATIVOS CULTURAIS



Sala de reuniões

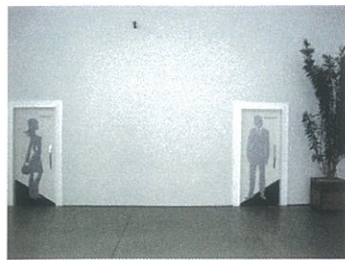

Sanitários



Entrada para o teatro



Rampas de acesso



Área de convivência



Telecentro

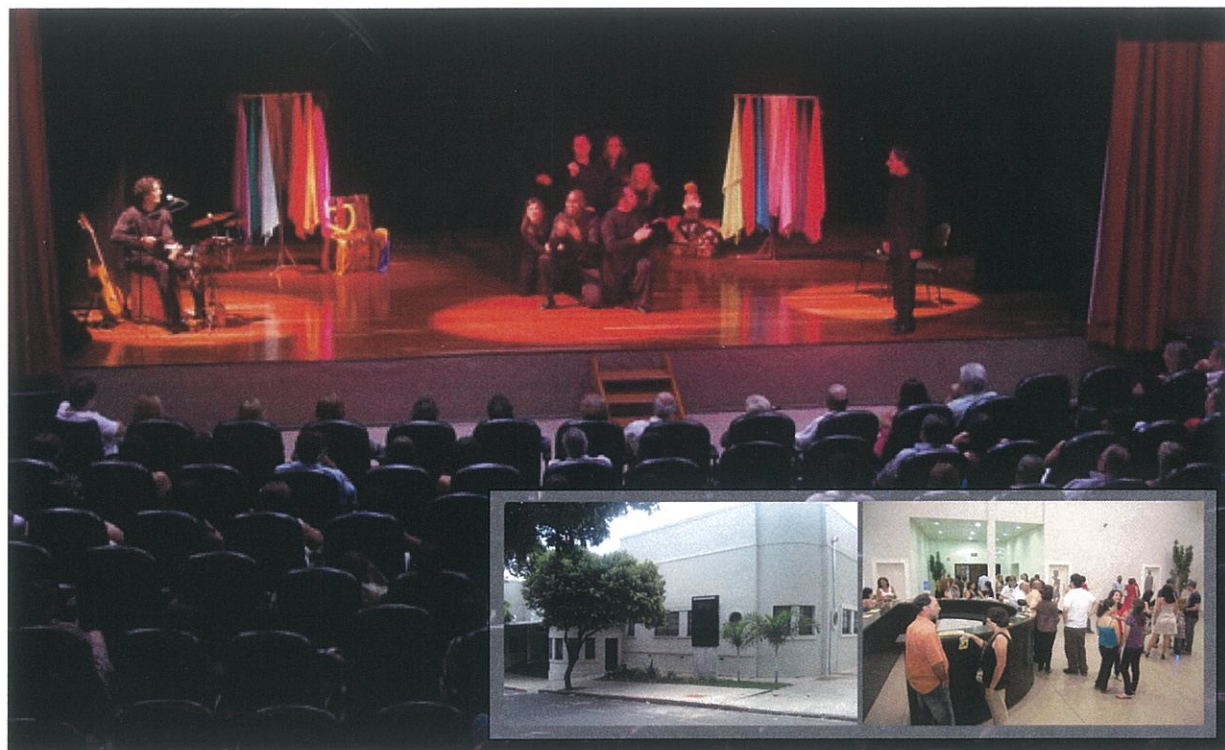

CENTRO CULTURAL "MARIA CENEVIVA BERARDO"

O "Mercadão", que por mais de 60 anos foi centro de comércio, se transformou em um ponto de difusão de cultura, não apenas para Monte Aprazível como também para toda a região. A obra, que teve início em agosto de 2007, levou três anos para ser concluída. No local funciona a Assessoria de Cultura, Biblioteca Municipal e Telecentro. O espaço está equipado para receber as mais diversas atividades culturais, equipamentos de luz e som e alta qualidade para apresentação de pequenas e médias produções teatrais, exibição de filmes, palestras, cursos e exposições. A sala para teatro e cinema abriga 275 lugares com cadeiras amplas e confortáveis. O espaço de cultura tem na parte externa uma área de convivência coberta com jardins e bancos. E na parte interna, uma área para exposições e sala para cursos e palestras. O local possui também total acessibilidade para portadores de necessidades especiais, com rampa de acesso na entrada, plataforma hidráulica para conduzir um cadeirante ao palco e dois banheiros para deficientes físicos.

O Centro Cultural recebeu o nome de "Ana Maria Ceneviva Berardo", em homenagem a esta professora que tanto contribuiu para a educação no município.

ATRATIVOS CULTURAIS CENTENÁRIO VILAREJO DE ITAIUBA

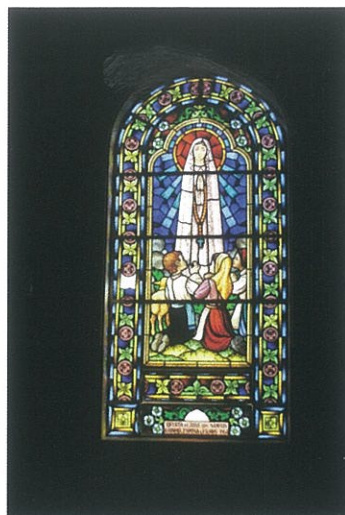

O vilarejo foi fundado em 1906. Possui coreto, capela vendas antigas, praça e estrutura para eventos típicos como: Festa de Reis, leilões e quermesses. Destaque para o antigo cemitério onde foram sepultados três importantes bandeirantes paulistas. O local nostálgico completou 100 anos em 2016, mantendo grande parte de suas características originais.



ATRATIVOS CULTURAIS

CENTENÁRIA ESTRADA BOIADEIRA E BAIRRO DA GRAMA

O centenário caminho aberto no final do século IX com o objetivo de transportar boiadas através da Comitivas Boiadeira entre os Estado de Mato do Grosso e São Paulo, passa pelo município de Monte Aprazível, onde está o vilarejo rural "Bairro da Grama". É um dos mais importantes patrimônios culturais do Estado de São Paulo, conforme projeto de tombamento em tramitação no COMDEPHAAT estadual.

Em 1901, Euclides da Cunha escreve um livro, que contém um artigo identificado por "Contrastes e Confrontos", onde menciona a Estrada do Porto do Taboado, dizendo que: "a rota possuía um caráter continental tão frísante que em pouco tempo duplicaria a vitalidade nacional".

A necessidade de consolidar uma via de comunicação entre duas capitais, promovendo a ocupação do "Sertão de Rio Preto" era tão grande, que o governo da época não mediu esforços.

Além das questões históricas que por si só já mostram a relevância para sua preservação, há uma rica fauna e flora e paisagens naturais que potencializam projetos turísticos para promover além da salvaguarda da memória das comitivas, a sustentabilidade das comunidades e vilarejos que resistem ao longo dos mais de 300 km da Estrada Boiadeira, como é o caso do "Bairro da Grama".



Techo original da centenário estrada



Típica venda do Bairro da Grama



Cachoeirinha nas proximidades

ATRATIVOS CULTURAIS

Igreja da Matriz | vitrais coloridos | afrescos

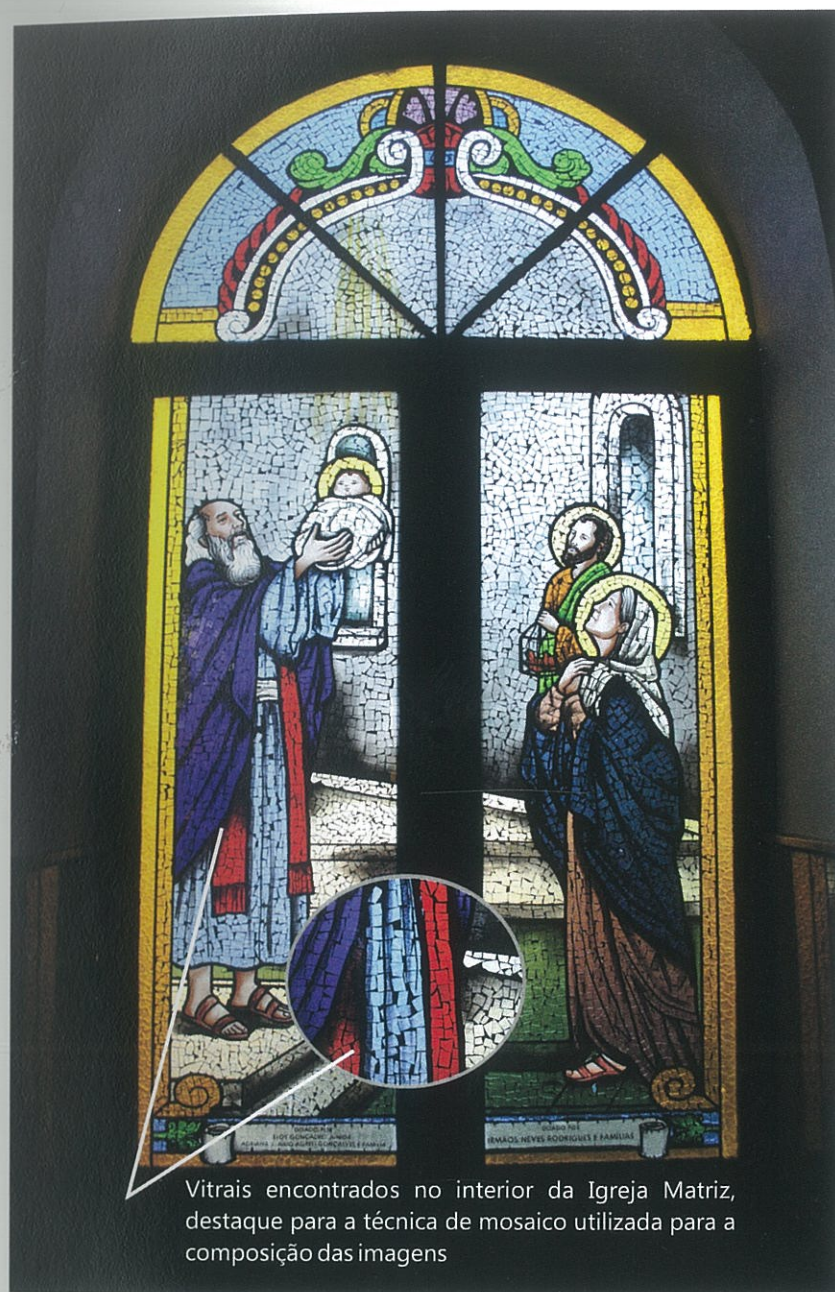

Vitrais encontrados no interior da Igreja Matriz, destaque para a técnica de mosaico utilizada para a composição das imagens

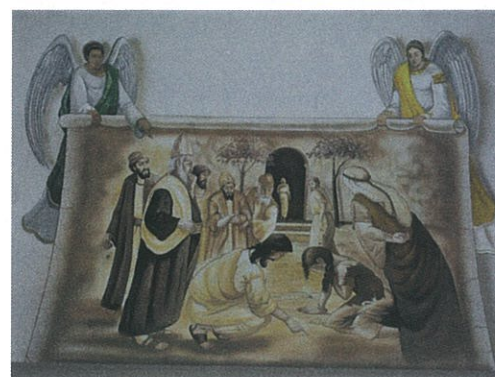

Afrescos tridimensionais que parecem saltar aos olhos, interior da Igreja



Os vitrais foram projetados para refletir a luz natural e proporcionar um espetáculo de cores para visitantes

ATRATIVOS CULTURAIS

COMPLEXO DOM BOSCO



Escultura de Nossa Senhora Auxiliadora; imagem esculpida em mármore branco veio de Turim, Itália

Capela Dom Bosco, projetada pelo arquiteto Benedito Calixto de Jesus Neto

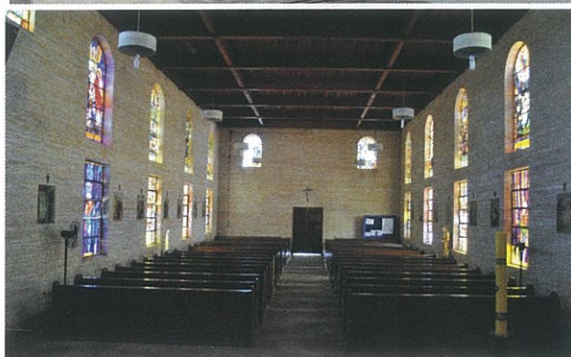

No local há a escultura de Dom Bosco esculpida em madeira de autoria portuguesa colocada e abençoada na nave em 1958

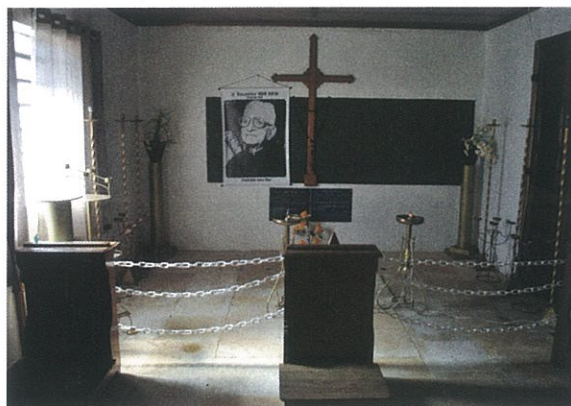

Mausoleu do Padre Nunes, enterrado em 1985



Uma curiosidade do complexo é uma árvore da espécie Baobá, de origem africana, trazida para o Brasil por escravos. Este é um dos poucos exemplares que conseguiu se desenvolver no Brasil. Há registro do Baobá em pouquíssimas regiões brasileiras, no Estado de São Paulo pode ser considerada rara.

FLS. Nº 148
- - 2836
SRPL - DOL



Mirante, lago do Centro Paula Souza

ATRATIVOS NATURAIS

TRILHA ECOLÓGICA



Tanques de piscicultura



Sinalização de espécies da fauna e flora local



Projeto de recuperação da área prevê a criação de um mirante com visitação aberta



Percurso de 1 km é modelo no município para a educação ambiental e mostra as etapas de recuperação na mata nativa



Passarela sobre nascentes em recuperação

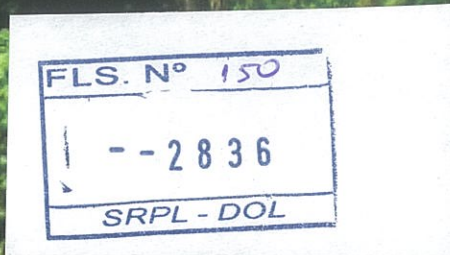

Cachoeira no Ribeirão Santa Bárbara, entre os municípios de Monte Aprazível e Planalto

ATRATIVOS NATURAIS

POÇÃO DOS DANTAS

FLS. Nº 151
--2836
SRPL - DOL



ESTRUTURA URBANA

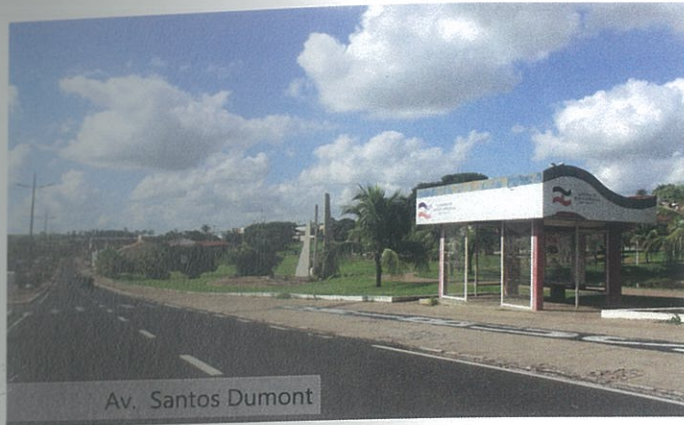

Av. Santos Dumont



Praça São João



Praça São João



Monumento à bandeira, assinada pelo artista "Sarro"

ESTRUTURA URBANA



Santa Casa



Unidade Básica de Saúde



Conservatório Musical



Escola Municipal



Faculdade Dom Bosco



Ginásio de esportes

DISTRITO ENG. BALDUÍNO

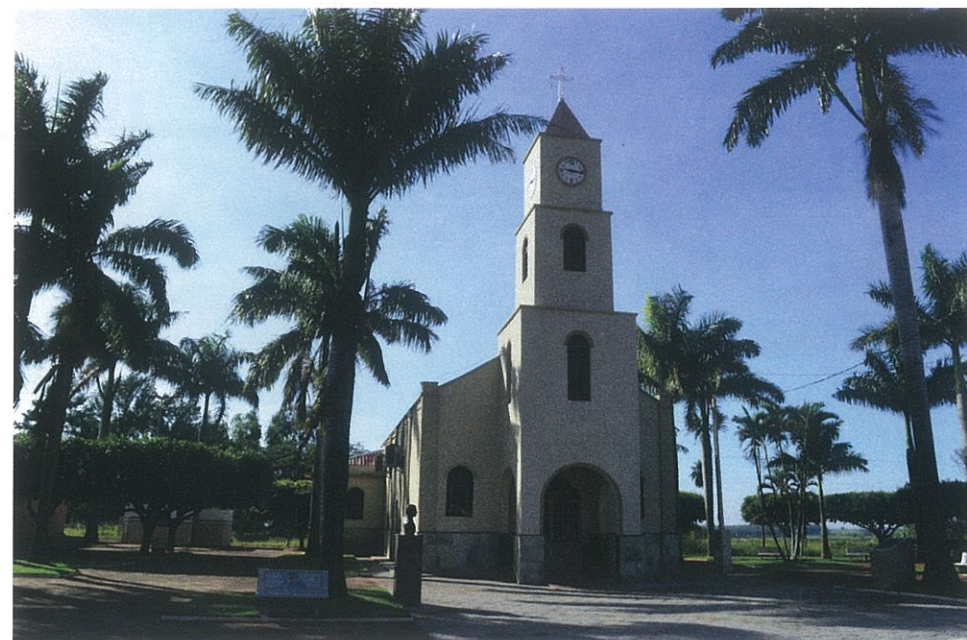

Praça Matriz



Antiga Estação Ferroviária; município tem intenção de transformá-lo em Centro Cultural



Centro de eventos

A estação de Engenheiro Balduíno foi inaugurada em 1941 como um prédio de madeira, poucos meses depois da estação anterior, Bálamo. Também é citada sua inauguração na data de 11/03/1942.

PRODUTOS TÍPICOS

A cidade Monte Aprazível tem tradição na produção de produtos típicos. O visitante encontra receitas como geleias, compotas, queijos temperados, mel e os reconhecidos em eventos gastronômicos: pastel do bar do Gum e a geleia de pimenta, da Keila.



Handwritten signature: J. Brando

FLS. N°
--2836
SRPL - DOL

36
DOL

