



Governo do Estado de São Paulo
Casa Civil
Gabinete do Secretário da Casa Civil

OFÍCIO

Número de Referência: RI-994/2021

Interessado: Assembleia Legislativa do Estado de São Paulo

Assunto: Requerimento de informação 994/2021 - Deputado Douglas Garcia

Ofício nº 8781/2021/SGL/CC

Ao Exmo. Senhor Deputado LUIZ FERNANDO
1º Secretário
Mesa da Assembleia Legislativa do Estado de São Paulo

Senhor Deputado,

Com fundamento no artigo 20, inciso XVI da Constituição do Estado de São Paulo, encaminho as informações prestadas pela Secretaria da Educação em atendimento ao Requerimento acima citado, de autoria do Deputado Douglas Garcia.

Atenciosamente,

São Paulo, 23 de novembro de 2021.

Cauê Macris
Secretário de Estado
Gabinete do Secretário da Casa Civil

Classif. documental

006.01.10.003



CCOFI202101135A



Governo do Estado de São Paulo
Secretaria da Educação
Assessoria Parlamentar e de Relações Institucionais

OFÍCIO

Interessado: Deputado Douglas Garcia
Assunto: RI 994, 2021

Trata-se de Requerimento de Informação 994, de 2021, sobre informações acerca do estado de conservação da Escola Estadual Professora Neil Franco de Mello Boni, circunscrita à Diretoria de Ensino São Bernardo do Campo:

1. Está nos planos do Poder Executivo Estadual realizar melhorias na referida escola? Em caso positivo, há prazo definido ou, amo menos, previsão para que isso ocorra? Solicito, se houver, o cronograma das obras.

Justificou, na ocasião, que a unidade escolar carece de obras em geral na sua infraestrutura objetivando um processo de restauração, dentre outras necessidades, tais como: Reforma do piso das quadras poliesportivas, pinturas nas paredes externas e internas, reforma nas escadas, janelas deterioradas, banheiros e proporcionar maior segurança no local, sobretudo o alteamento do muro.

A priori, cumpre-nos informar que a Secretaria da Educação tem feito o possível para melhorar a infraestrutura dos cerca de 5.200 prédios da rede Estadual de ensino. Sendo assim, com o objetivo de oferecer maior autonomia às unidades escolares para a resolução de problemas de infraestrutura física e pedagógica a Secretaria criou, em 2019, o Programa Dinheiro Direto na Escola - PDDE Paulista com o intuito de prestar assistência às escolas da rede paulista de ensino, fortalecendo ainda mais a participação da comunidade e autogestão escolar. Desde 2019, foram repassados mais de 1,4 bilhões para que as escolas realizassem gastos voltados para manutenção e desenvolvimento do ensino, de acordo com o artigo 70 da LDB. O PDDE tem mudado a realidade das escolas, que através dos recursos repassados puderam realizar melhorias em sua infraestrutura (inclusive adequações) e adquirir itens de prevenção à COVID-19 (totens de álcool em gel, itens sanitizantes, etc.), no ano de 2020 e 2021.

Outrossim, para o ano de 2022 será repassada quantia, em breve, no qual a unidade escolar poderá destinar às melhorias e conservação predial.

Em tempo, encaminhamos relatório fotográfico anexo demonstrando o estado atual de conservação com data base out/2021, e aproveitamos para informar que a escola realizou instalação de câmeras e sistema de alarme; substituição dos equipamentos da cozinha; embelezamento (pintura); reparos nos sanitários femininos e masculinos e pequenos reparos hidráulicos e elétricos, com recursos provenientes do PDDE Paulista.

Era o que tínhamos para informar.

São Paulo, 04 de novembro de 2021.

Classif. documental

006.01.10.003



SEDUCOFI2021104632A

Governo do Estado de São Paulo
Secretaria da Educação
Assessoria Parlamentar e de Relações Institucionais

Rossieli Soares da Silva
Secretário de Educação
Gabinete do Secretário



Relatório Fotográfico

Inspeção: Relatório de Inspeção Predial - RIP (Vistoria Específica)	
Nome do Imóvel: NAIL FRANCO DE MELLO BONI PROFESSORA	
Diretoria: SAO BERNARDO DO CAMPO	Município: SÃO BERNARDO DO CAMPO

Grupo: CIRCULAÇÕES

	
Fachada - Fundos	Canaletas de AP
	
Fachada - Lateral	Escadas Externas





Escadas Internas



Canaletas de AP



Fachada - Lateral



Canaletas de AP



Grupo: EQUIPAMENTO



Elevador



Grupo: COBERTURA



Cobertura - Viga Calha



Cobertura - Descidas de AP aparentes



Cobertura - Telhas



Cobertura - Laje de Cobertura



Cobertura - Viga Calha



Cobertura - Descidas de AP aparentes



Grupo: ELETRICA



Elétrica - Quadro Geral



Elétrica - Quadro de Distribuição



Elétrica - Aparelhos de Iluminação



Elétrica - Quadro de Distribuição



Elétrica - Quadro de Distribuição



Elétrica - Instalações Aparentes





Elétrica - Aparelhos de Iluminação



Grupo: SISTEMA HIDRAULICO



Hidráulica - Torneiras



Hidrantes - Tubulação de Incêndio



Hidrantes - Tubulação de Incêndio



Hidráulica - Bebedouros / Lavatório

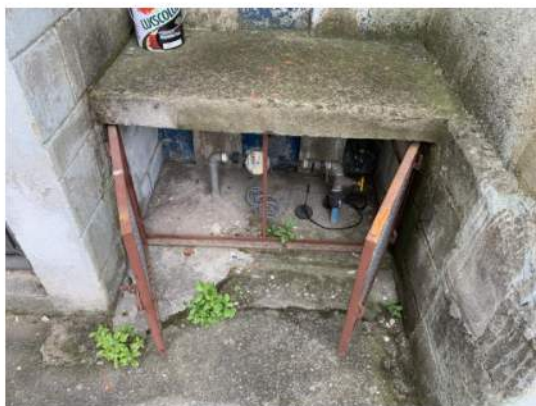

Hidráulica - Cavalete



Abrigo de Gás





Hidráulica - Bombas



Grupo: ESGOTO



Esgoto - Louças Sanitárias



Esgoto - Louças Sanitárias



Esgoto - Louças Sanitárias



Esgoto - Louças Sanitárias



Esgoto - Louças Sanitárias



Esgoto - Caixa de Inspeção



Grupo: ARBÓREOS

	
Arbóreo	Arbóreo

Arbóreo



Grupo: ESTRUTURA



Patamares e Escadas



Alvenarias e Lajes



Vigas, Pilares e Lajes



Vigas, Pilares e Lajes



Quadra de Esportes Descoberta



Patamares e Rampas



Grupo: PINTURA GERAL



Pintura Interna



Pintura Externa

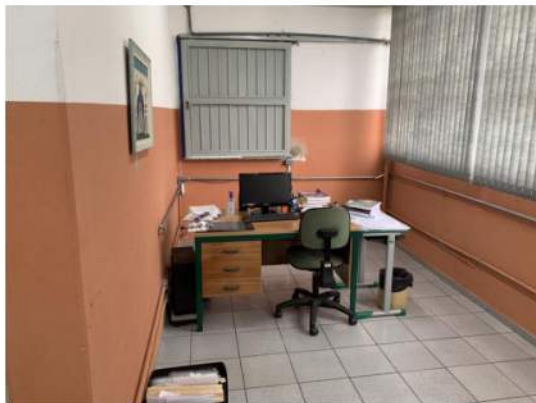

Pintura Interna



Pintura Interna



Pintura Interna



Pintura Interna



Grupo: AMBIENTES ESPECIFICOS



Sala de Leitura



Sala de Aula



Sala de Informática



Despensa



Sala de Aula



Cozinha





Zeladoria



Sala de Recursos



Sanitário de Funcionários



Sanitário de Alunos



Sanitário de Alunos



