



Governo do Estado de São Paulo
Casa Civil
Gabinete do Secretário da Casa Civil

OFÍCIO

Número de Referência: RI-1203/2021

Interessado: Assembleia Legislativa do Estado de São Paulo

Assunto: Requerimento de Informação 1203/2021- Deputada Janaina Paschoal

Ofício nº 1023/2022/SGL/CC

Ao Exmo. Senhor Deputado LUIZ FERNANDO
1º Secretário
Mesa da Assembleia Legislativa do Estado de São Paulo

Senhor Deputado,

Com fundamento no artigo 20, inciso XVI da Constituição do Estado de São Paulo, encaminho as informações prestadas pela Secretaria de Logística e Transportes em atendimento ao Requerimento acima citado, de autoria da Deputada Janaina Paschoal.

Atenciosamente,

São Paulo, 15 de fevereiro de 2022.

Cauê Macris
Secretário de Estado
Gabinete do Secretário da Casa Civil

Classif. documental

006.01.10.003

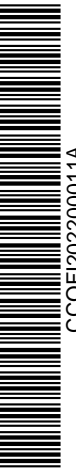

CCOFI202200011A



Governo do Estado de São Paulo
Secretaria de Logística e Transportes
Gabinete do Secretário

OFÍCIO

Número de Referência: RI 1203/2021

Interessado: Assembléia Legislativa de São Paulo - Deputada Estadual Janaína Paschoal

Assunto: Resposta ao Requerimento de Informação nº1203 /2021, da Deputada Estadual Janaína Paschoal

Cauê Caseiro Macris

Secretário-Chefe da Casa Civil

Sobre o documento em referência, encaminho a manifestação do Departamento de Estradas de Rodagem do Estado de São Paulo - DER, constante no Ofício COM-SUP/SLT nº 033, de 06/01/2022, com as informações devidas.

Aproveito para renovar os meus protestos de elevada estima e apreço.

Atenciosamente,

São Paulo, 14 de janeiro de 2022.

João Octaviano Machado Neto
Secretário de Logística e Transportes
Gabinete do Secretário

Classif. documental

006.01.10.003



SLTOF1202200035A



SECRETARIA DE LOGÍSTICA E TRANSPORTES
DEPARTAMENTO DE ESTRADAS DE RODAGEM
SUPERINTENDÊNCIA

COM-SUP/SLT-033-06/01/2022

Ref.: Requerimento de Informação nº 1203/2021

Int.: Deputada Estadual Janaína Paschoal

Senhor Secretário da SLT,

Reportamo-nos aos termos do Requerimento de Informação nº 1203/2021, da Deputada Estadual Janaína Paschoal, que solicita informações relativas à Estrada de M'Boi Mirim - SP 214, conforme segue:

1. *Há previsão de duplicação de trechos da Estrada de M'Boi Mirim (SP-214) em 2022? Se sim, quais?*

Resp.: Encontra-se em andamento a Licitação Pública do Edital nº 201/2021 – CO, que tem como objeto a contratação de obras e serviços de duplicação e melhorias da Estrada do M'Boi Mirim no trecho compreendido entre o Terminal Jardim Ângela e a Av. dos Funcionários Públicos, com extensão de 5,10 km's; de alargamento, recuperação da pista e melhorias da Estrada do M'Boi Mirim no trecho compreendido entre a Av. dos Funcionários Públicos e a Rua Humberto Marçal, com extensão de 1,20 km, no município de São Paulo; e de recuperação da pista e melhorias no trecho compreendido entre a Rua Humberto Marçal – Km 31,0 – e a Estrada do Crispim – Km 32,8 – da SP 214 (Rodovia José Simões Louro Júnior), com extensão de 1,80 km, no município de Itapeceira da Serra.

Juntamos os slides referentes a Audiência Pública da SP 214, ocorrida em 30-04-2021 que informam sobre a duplicação e melhorias na SP 214.

2. *Há previsão de outras obras na Estrada de M'Boi Mirim (SP-214) em 2022? Se sim, quais?*

Resp.: Ver resposta ao item 1.

À consideração de Vossa Excelência.

EDSON CARAM
Respondendo pelo Expediente da
Superintendência



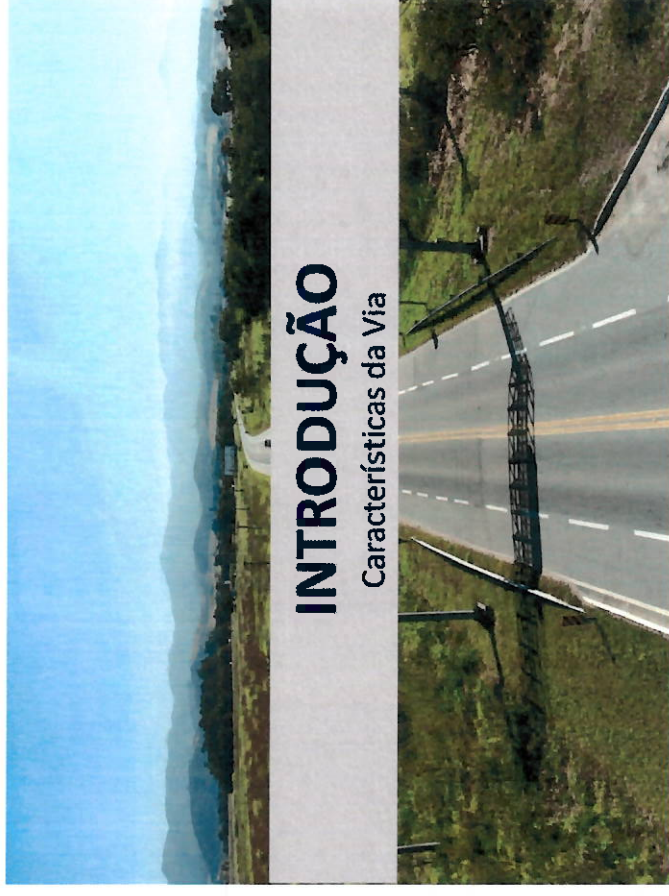

INTRODUÇÃO

Características da Via

CARACTERÍSTICAS DA RODOVIA



- Uma das principais e mais longas avenidas de São Paulo, a **estrada do M'Boi**, antiga Rodovia Estadual SP-214, é uma das mais antigas vias que adentram à Capital.
- Importantíssima para o transporte e logística da Zona Sul da Capital, a via tem um volume diário médio de quase **10,8 mil veículos** e liga o bairro de mesmo nome às regiões mais centrais da cidade.

CARACTERÍSTICAS DA RODOVIA



Ao longo da via predominam diversos tipos de estabelecimentos como:

- Extenso comércio popular;
- Hospital Dr. Moysés Deutsch (popularmente conhecido como Hospital M'Boi Mirim);
- Terminais de ônibus Terminal Jardim Ângela e Terminal Guarapiranga;
- Grande número de residências.



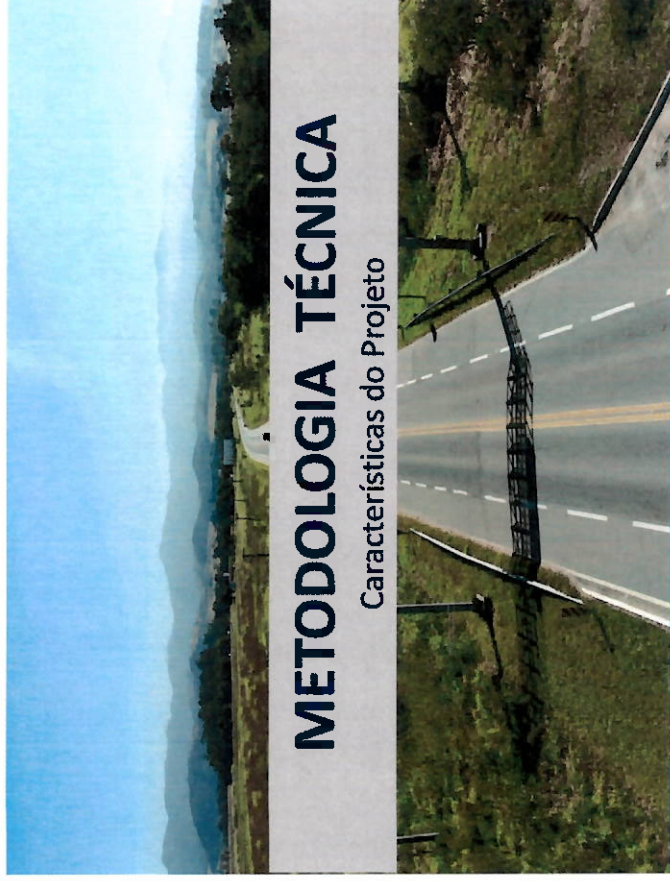

METODOLOGIA TÉCNICA

Características do Projeto

CARACTERÍSTICAS DO PROJETO



Os serviços do DER são divididos em **três trechos**:

- No **trecho 1**, as obras serão realizadas entre o terminal Jardim Ângela e Avenida dos Funcionários Públicos com implantação de corredor de ônibus, totalizando 5,1 km.
- Já no **trecho 2**, os serviços abrangem 1,2 km, da Avenida dos Funcionários Públicos até a divisa entre os municípios de São Paulo e ItapeERICA da Serra. Entre os serviços estão a recuperação da pista, implantação de faixas exclusivas e baias para parada de ônibus, lombofaixas para pedestres e restauração do sistema de sinalização e segurança.

CARACTERÍSTICAS DO PROJETO

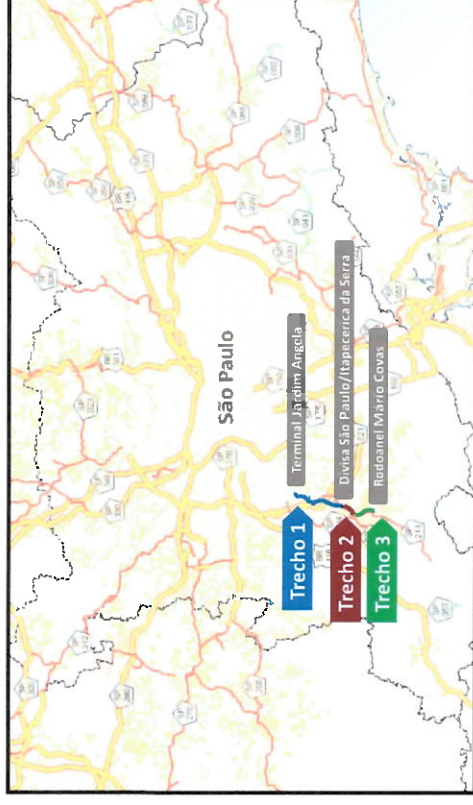

CARACTERÍSTICAS DO PROJETO



- O **trecho 3** incorpora 1,80 km da rodovia SP-214 (do km 31,01 ao 32,80), em ItapeERICA da Serra. Trata-se de um trecho da estrada sob responsabilidade do DER. As melhorias neste trecho, porém, beneficiam a população que sai da Capital em direção a ItapeERICA da Serra e as que chegam à cidade de São Paulo pela SP-214.

CARACTERÍSTICAS DO PROJETO

ESTRADA DO M'BOI MIRIM / SP-214

Projelista: ENCIBRA Estudos e Projetos de Engenharia

Extensão: Terminal Jardim Ângela e a Av. dos Funcionários Públicos, com extensão de 5,10 km
Melhorias da Av. dos Funcionários Públicos e a Rua Humberto Marcel, com extensão de 1,20 km
Melhorias do km 31,0 ao km 32,8 da SP 214 com extensão de 1,80 km

TOTAL = 8,10km

VDM (projeção 2024):
VDM = 9.870 veic./dia – Terminal Jardim Ângela
VDM = 7.060 veic./dia – Rua Clarencey até a Estrada da Baronesa
VDM = 6.220 veic./dia – Estrada da Baronesa até Avenida dos Funcionários Públicos

POPULAÇÃO BENEFICIADA DIRETAMENTE (Projeção para 2025)	
Local	Habitantes
Canhão Redondo	293.991
Jardim Ângela	324.214
Jardim São Luís	259.792
Embu Guaçu	116.425
Itapeericica da Serra	221.103
TOTAL	1.215.525

CARACTERÍSTICAS DO PROJETO

Projeto Geométrico – Estrada do M'boi Mirim / SP-214



CARACTERÍSTICAS DO PROJETO

Projeto Geométrico – Estrada do M'boi Mirim / SP-214

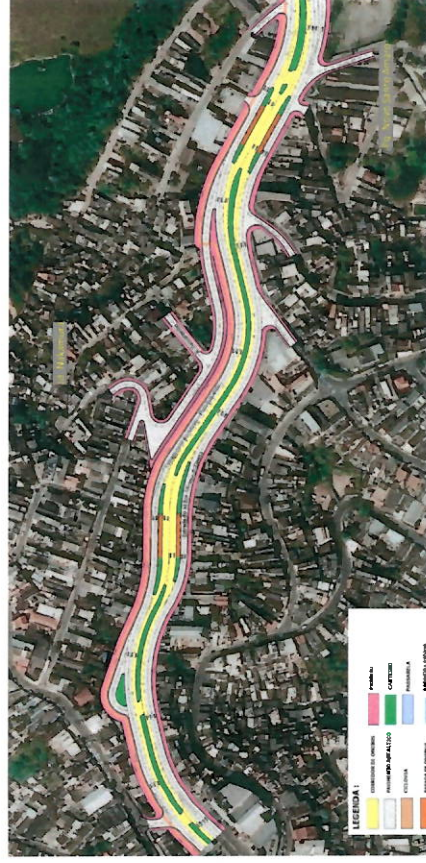

CARACTERÍSTICAS DO PROJETO

Projeto Geométrico – Estrada do M'boi Mirim / SP-214

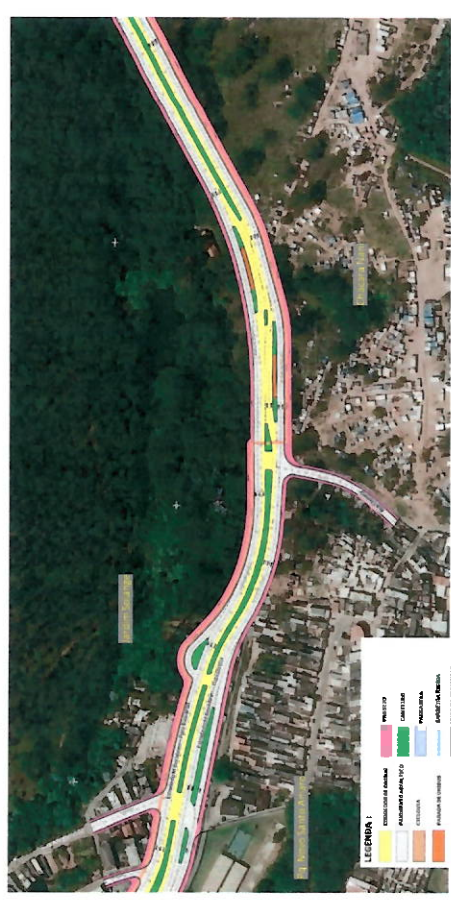

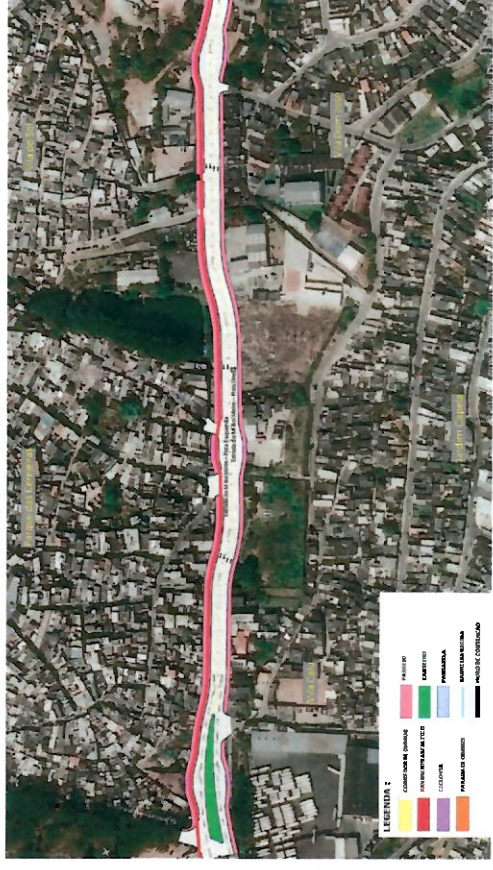
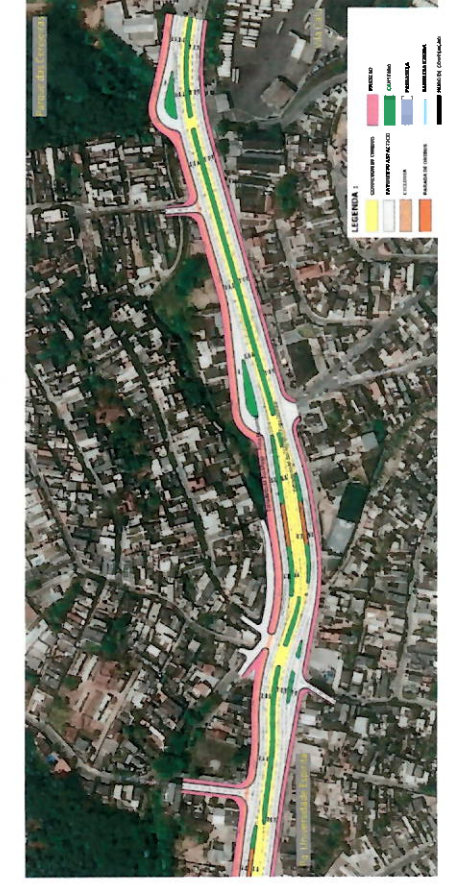

Seções Típicas – Estrada do M'boi Mirim / SP-214

Duplicação com corredor, parada de ônibus, ciclovia e passeio

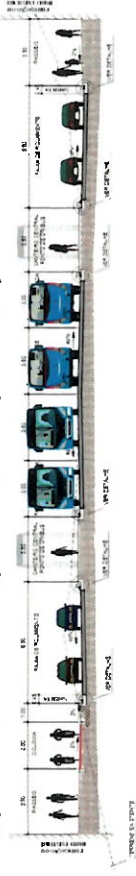

Duplicação com corredor de ônibus, ciclovia e passeio

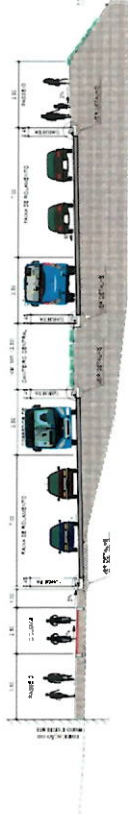

Seções Típicas – Estrada do M'boi Mirim / SP-214

Duplicação com baia de ônibus, ciclovia e passeio



Pista simples com baia de ônibus, ciclovia e passeio



Projeto Geométrico – Estrada do M'boi Mirim / SP-214

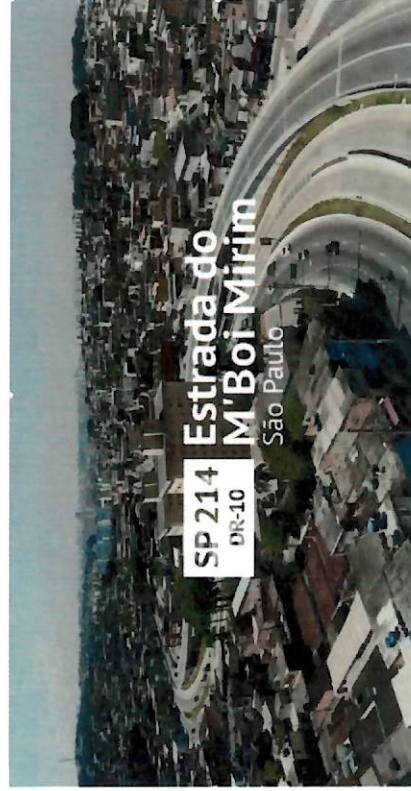

PROCESSO LICITATÓRIO

Informações Gerais sobre o Processo Licitatório



PROCESSO LICITATÓRIO

Histórico do Processo Licitatório:

- **14 jun. 2020:** Convênio – SLT, DER, SIURB e SPTRANS com prazo de **60 meses**;

• **Obrigações do DER:**

- Declarar de utilidade pública as áreas necessárias para execução das obras;
- Elaborar Projeto Executivo;
- Acompanhar e fiscalizar a execução das obras e serviços;
- Implantar a sinalização e fiscalização adequadas ao tráfego durante a execução das obras e serviços;

PROCESSO LICITATÓRIO

Histórico do Processo Licitatório:

• **Obrigações do DER:**

- Receber e aprovar o Projeto básico existente apresentado pelo Município;
- Realizar os processos de desapropriação (amigável e judicial);
- Promover a remoção das interferências aéreas e/ou subterrâneas quando necessário;
- Entregar ao Município, mediante ofício, as obras e serviços realizados, tão logo concluídas.

PROCESSO LICITATÓRIO

Histórico do Processo Licitatório:

- **04 jul. 2020:** Publicação do Edital: (034/2020-LPI – Financiado pelo BID);

- **04 set. 2020:** Edital PARALISADO pelo TCE/SP, em referência às seguintes representações:

- TC-00020844.989.20-2;
- TC-00020861.989.20-0;
- TC-00020985.989.20-1;
- TC-00021029.989.20-9.

PROCESSO LICITATÓRIO

Histórico do Processo Licitatório:

• **ITENS IMPUGNADOS:**

- Exigência de qualificação técnica (item 5.5b), subitem 2.2 – Seção II:
 - RAP ESPUMADO (Asfalto Fresado);
 - RCC (Resíduos Sólidos da Construção Civil).
- Índices Contábeis;
- Licença Ambiental;
- Garantia da Proposta, e;
- DUP (Decreto de Utilidade Pública).

Histórico do Processo Licitatório:

- **05 fev. 2021: TCE – ACÓRDÃO**

Ativa convocatória VOTO para procedência parcial nas representações formuladas pelo Sindicato da Indústria da Construção Civil do Estado de São Paulo e pelas empresas Construtora Ferreira Guedes S/A, Giamundo Neto Sociedade de Advogados e Construcap CCPS Engenharia e Comércio S/A, determinando-se ao Departamento de Estradas de Rodagem - DER/SP que revise a redação do edital, afim de aprimorar os requisitos de qualificação técnica definidos no item 5.5 (b), subitem 2.2, da Seção II do instrumento, naquilo que não represente expressa imposição do agente financiador, dando-lhes contornos convergentes com o preceituado no artigo 37, XXI, da Constituição Federal...



RESNATO MARTINS COSTA
 CONHECIMENTO
 CONDOMÍNIO

CCPS Engenharia e Comércio S/A, administradora do Departamento de Estradas de Rodagem - DER/SP que revise a redação do edital, e (iv) de aprovar as alterações de qualificação técnica definidas no item 5.5 (b), subitem 2.2, do Edital e do Instrumento, sempre que tais alterações representem melhoria do regime licitatório e/ou que sejam convergentes com o preceituado no artigo 37, XXI, da Constituição Federal, que rege a matéria de habilitação de condições e bens de licitantes, que rege a matéria de habilitação de condições e bens de licitantes.

Encaminha-se o julgamento. Devem registradas e registradas no sistema regimental para ser arquivadas em nome do Departamento de Estradas de Rodagem - DER/SP, a fim de dar ao edital o mesmo conteúdo incorporado às rubricadas para instrumentação, providenciando a divulgação pública com a respectiva data prevista no item 5.6 do Edital.

RESNATO MARTINS COSTA
 CONDOMÍNIO

“VOTO pela procedência parcial das representações formuladas pelo Sindicato da Indústria da Construção Pesada do Estado de São Paulo e pelas empresas Construtora Ferreira Guedes S/A, Giamundo Neto Sociedade de Advogados e Construcap CCPS Engenharia e Comércio S/A, determinando-se ao Departamento de Estradas de Rodagem - DER/SP que revise a redação do edital, afim de aprimorar os requisitos de qualificação técnica definidos no item 5.5 (b), subitem 2.2, da Seção II do instrumento, naquilo que não represente expressa imposição do agente financiador, dando-lhes contornos convergentes com o preceituado no artigo 37, XXI, da Constituição Federal...”

Histórico do Processo Licitatório:

- **25 fev. 2021:** BID apresenta objeção quanto a continuidade do processo licitatório devido ao prazo de término do empréstimo.



BID
 Banco Interamericano de Desenvolvimento
 Rua do Comércio, 100 - Centro - São Paulo - SP
 CEP: 01010-000

A esse respeito, após análise da documentação, informamos a **possa objeção à continuidade do referido processo, pois a execução da duplicação e melhoria da Estrada do M'Boi Mirim ultrapassa o prazo do contrato de empréstimo 3276/OC-BR (BR-L.1401).**

Em atenção ao requerimento de nº 01/2021, o processo licitatório nº 01/2021, em nome do agente financiador, não poderá ser retomado, pois a execução da duplicação e melhoria da Estrada do M'Boi Mirim ultrapassa o prazo do contrato de empréstimo 3276/OC-BR (BR-L.1401).

RESNATO MARTINS COSTA
 CONDOMÍNIO

Edital 2021 - CO

- **Objeto:** Contratação de obras e serviços de duplicação e melhorias da Estrada do M'Boi Mirim no trecho compreendido entre o Terminal Jardim Ângela e a Av. dos Funcionários Públicos, com extensão de **5,10 km**; de alargamento, recuperação da pista e melhorias da Estrada do M'Boi Mirim no trecho compreendido entre a Av. dos Funcionários Públicos e a Rua Humberto Marçal, com extensão de **1,20 km**, no Município de São Paulo; e de recuperação da pista e melhorias no trecho compreendido entre a Rua Humberto Marçal – km 31,0 - e a Estrada do Crispim – km 32,8 - da SP 214 (Rodovia José Simões Louro Júnior), com extensão de **1,80 km**, no Município de Itapeperica da Serra.

Dados da Licitação

- **Participantes:** Poderão participar do certame todos os interessados cujo ramo de atividade seja compatível com o objeto da licitação.
- **Trecho de abrangência das obras e serviços:**
 - Do Terminal Jardim Ângela ao km 32,8 da SP 214 com extensão de 8,10 km

TOTAL DO INVESTIMENTO ESTIMADO

R\$ 350.000.000,00

Dados da Licitação

- **Modalidade da Licitação:** Concorrência Pública.
- **Tipo de Licitação:** Menor Preço.
- **Participação:** Empresas isoladas ou em consórcio.
- **Regime de Execução:** Empreitada por preços unitários.



Dados da Licitação

- **Visita Técnica:** A visita deverá ser previamente agendada na Divisão Regional do DER/SP. A licitante deverá realizar a visita técnica referente ao seu lote de interesse, sendo que a mesma deverá ser realizada **em até 02 (dois) dias antes** da abertura dos envelopes das propostas.



Dados da Licitação

- **Condição de Participação:** Os licitantes poderão participar de um ou mais lotes, observada a cumulação das qualificações entre lotes (em caso de Editais com 2 ou mais lotes).
- **Critério de Julgamento:** Menor Preço.
 - Menor preço;
 - Experiência específica em atividades essenciais de construção (técnica e financeira);
 - Declaração da disponibilidade dos equipamentos essenciais;
 - Indicação de pessoal técnico qualificado para obra.



Dados da Licitação

- **Qualificações:**
 - **Financeira**
 - Apresentação do Balanço do último exercício;
 - Comprovação de índices e valores contábeis, Liquidez Geral e Liquidez Corrente, Grau de Endividamento;
 - Capital social mínimo ou Patrimônio Líquido = 10,00% do valor estimado no objeto, ou somatória dos lotes (se houver).



Dados da Licitação

- **Qualificações:**
- **Operacional**
- Certidão de registro da empresa e de seus responsáveis técnicos emitida pelo CREA;
- Comprovação de aptidão da empresa para desempenho de atividade pertinente e compatível, em características, quantidades e prazos com o objeto da licitação, mediante a apresentação de atestado(s) em nome da licitante, expedido(s) por pessoa jurídica de direito público ou privado, devidamente registrado na entidade profissional competente.

Dados da Licitação

- **Qualificações:**
- **Publicação**
- O Edital poderá ser consultado pela internet no site www.der.sp.gov.br. A versão completa do Edital poderá ser retirada das 09h00min. às 17h00min., na Avenida do Estado, nº 777 – APC – Atendimento ao Público Centralizado – guichê 16, mediante entrega no ato de um CD-R ou DVD-R novo ou pen drive para fornecimento da versão em mídia eletrônica ou também cópia disponibilizada mediante o recolhimento dos valores correspondentes aos custos de reprodução gráfica, de acordo com os preços fixados em tabela vigente do DER/SP, com publicação do Edital previsto para junho de 2021.

Cronograma

- **Próximos Passos:**

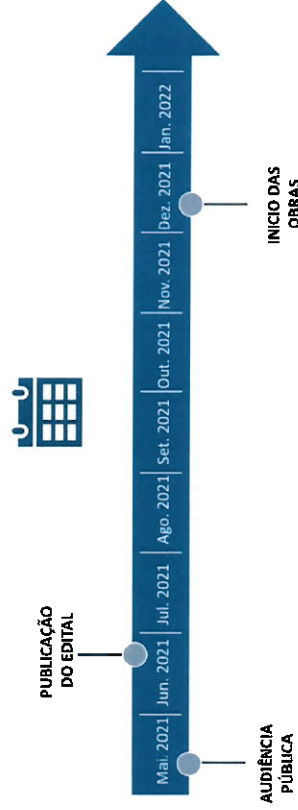

SÃO PAULO
GOVERNO DO ESTADO

OBRIGADO!