

PROJETO DE LEI Nº 356, DE 1998.

Publique - se Inclua-se em pauta por <u>CINCO</u> , sessões <u>26</u> // <u>Junho</u> , 19 <u>98</u>
PAULO KOBAYASHI - Presidente

Dá denominação ao trevo de acesso que especifica.

A Assembléia Legislativa do Estado de São Paulo aprova:

Artigo 1º - Passa a denominar-se "**IDES BAPTISTA GATTO**" o trevo de acesso à Cidade de Jaú, na SP-304, Km 299,10, no Município de Jaú.

Artigo 2º - Esta lei entrará em vigor na data da sua publicação.

JUSTIFICATIVA

Fis. n.º <u>01</u>
RGL <u>3836/98</u>
Protocolo Legislativo

IDES BAPTISTA GATTO nasceu em Jaú (SP), no dia 19 de janeiro de 1925, filho de Ernesto Gatto e Yolanda Zuliani Gatto, residindo por longos anos à rua Pereira de Toledo, nº 420, no Bairro denominado "Potunduva", hoje Vila São Judas Tadeu, onde viveu até a idade de 29 anos. Ao casar, mudou-se com sua família para a rua Comandante João Ribeiro de Barros, nº 295, permanecendo até 29 de dezembro de 1994, quando veio a falecer, aos 69 anos de idade.

Como toda criança, IDES BAPTISTA GATTO, frequentava a escola, no Grupo Escolar hoje denominado "E.E.P.S.G. Major Prado", onde concluiu a 4ª Série do 1º Grau..

Em 1936, seu pai, Ernesto Gatto, adquiriu um açougue e IDES era quem o ajudava em suas atividades comerciais.

Seu genitor também comercializava bovinos, cuja denominação na época era "Marchante" e IDES era quem efetuava o transporte destes animais, por terra, de fazendas localizadas nas cidades vizinhas ou mesmo em municípios um pouco mais distantes, até o local do abate, montado em seu cavalo, muitas vezes durante dias.

Aprendeu muito cedo a arte do comércio de gado, o que o tornou muito procurado por outros comerciantes do ramo, que confiavam na sua seriedade e profissionalismo, fato que o impediu de terminar os estudos.

Durante muitos anos, percorreu a estrada de terra, hoje Rodovia "Comandante João Ribeiro de Barros", passando por uma pequena ponte de madeira sobre o Ribeirão Jaú, que é hoje o Km 299 da SP 304, conduzindo a

212810 80241 NOV 92

ENTRADA A LEGISLAÇÃO

SERVIÇO DE REGISTRO E PROTOCOLO LEGISLATIVO
R.G.L. <u>3836</u> de <u>01/07/98</u>
Autuado com <u>60</u> folhas
Ass. <u>M</u>

boiada até o Matadouro Municipal, atualmente desativado por problemas físicos do prédio.

Com o progresso comercial do pai, o transporte de carnes, até então efetuado em cestas de vime, no dorso dos cavalos, passa a ser realizado em carrinhos especializados, movidos à tração animal, cujo condutor necessitava possuir carta de habilitação como "carroceiro".

Ao atingir a idade para o Serviço Militar, em 1943, como todo jovem, alista-se para o serviço, na Turma da Farda Amarela, no "Tiro de Guerra 66".

Na área de esporte, IDES era apreciador do futebol, onde, todas as tardes, após o término das obrigações, praticava o esporte no Clube do bairro onde residia, denominado E. C. Guarani, hoje o glorioso Torino F. C., várias vezes campeão amador da cidade de Jaú.

Desde a juventude teve participação efetiva nas realizações sociais de seu município, ocupando, por vários mandatos, o cargo de diretor do E. C. Guarani e do Torino F. C..

Pessoa comunicativa e social, também integrou a diretoria da "Associação Recreativa Jauense", cujo prédio hoje abriga a Escola de Música "EMJART", tendo contribuído para a realização de vários eventos importantes como: Baile Caipira, atualmente conhecido como Baile Country, Baile do Centenário da Cidade, Baile do Aniversário da Cidade, Baile São Silvestre, Carnaval e inúmeros campeonatos esportivos.

Na qualidade de "Sócio Remido" e diretor do "Aeroclube de Jaú", participou, ativamente, de todos os seus eventos sociais ali realizados.

Durante toda sua vida, auxiliou na promoção de inúmeras atividades beneficentes, dentre as quais as Quermesses, em diferentes bairros da cidade, coordenadas por órgãos religiosos, com vistas à obtenção de fundos para as entidades assistenciais locais.

Em 1951, com 25 anos, casa-se com a professora DALVA SANCINETTI, filha do saudoso Cesar Sancinetti, encanador conceituado na cidade, e de Fernanda Lunardi Sancinetti.

Sua esposa, formada na Escola Técnica de Comércio "Horácio Berlinck", uma das melhores da cidade, lecionou matemática na "Escola Industrial Joaquim Ferreira do Amaral", até 1954, quando passa atuar, juntamente com seu esposo, no comércio que este herdara do pai, que, em

1953, cansado da atividade comercial e com idade já avançada, passa os direitos de seu estabelecimento para seu filho IDES.

IDES e DALVA, tiveram 04 filhos: **IDALVA KATHIE GATTO** - casada com ANTONIO GIMENEZ FILHO, ela professora e psicóloga, ele sócio proprietário da Indústria de Calçados "GLALFER" ; **ERNESTO GATTO NETO**, solteiro, técnico agrícola, que atuava na comercialização com o pai, e que por uma fatalidade da vida, veio a falecer em 16.11.74, o que abalou profundamente a família; **IDES BAPTISTA GATTO FILHO**, solteiro, técnico agrícola, contabilista, administrador de empresas e advogado, atualmente militando na área jurídica; e, **IDÍLIO CESAR GATTO**, casado com DORACI PERIANEZ GATTO, ele técnico em industrialização de produtos bovinos e suínos e biomédico, hoje gerente da Distribuidora de Carnes FRIBOI, na cidade de Bariri, e ela Gerente da fábrica de luvas Messeberg.

Sua filha Idalva deu-lhe 02 (dois) netos, MARCELO FERNANDO GIMENEZ, com 15 anos, e MARCOS RODRIGO GIMENEZ, hoje com 14 anos. Idílio e Dalva têm, apenas, uma filha, JULIANA PERIANEZ GATTO, de 3 anos.

Como proprietário da firma "Açougue Gatto", expandiu suas atividades, passando a também fabricar mortadela, linguiças (bovinas e suína), charque, produtos defumados, salsichas e copa, o que ensejou a contratação de 20 profissionais especializados, necessários para o atendimento da demanda.

Em 1954, adquiriu, conjuntamente com seu pai, 13 alqueires, situados à margem direita da Estrada Vicinal Jaú - Dois Córregos, onde, em fins de 1962, com a ajuda dos filhos, construiu seu próprio matadouro, denominado "MATADOURO GATTO".

Passa, então, a comercializar os sub-produtos bovinos com graxarias, caldeira e digestores, bemo como couro, produzindo, ainda, farinha de osso e sebo.

O matadouro foi construído numa faixa de terra de 5 alqueires e, no restante, num total de 7 alqueires, IDES cultivava o plantio de 2000 pés de café, local hoje denominado "Chácara Ferreira Dias".

Para o transporte dos produtos ali produzidos, IDES mantinha uma pequena frota de caminhões, devidamente adaptados a este fim.

Com o sucesso dos negócios, IDES E DALVA, cidadãos católicos e generosos, doavam às entidades assistenciais de Jaú, como a Casa da Criança, dirigida, então, pela Senhora Rosa Fagnani, já falecida; Educandário São Francisco, que abrigava menores carentes; Asilo São Lourenço, responsável pela assistência de idosos desamparados; APAE; e, entre outros,

Fis. nº 03
3836/98
Protocolo Legislativo

PL V I

Serviço de Suporte e Conferência
Esta proposição contém
assinatura
SSC 26/6/1998
Confarante

Fls. n.º 04
RGL
3836/98
Protocolo Legislativo

também o Educandário Nossa Senhora Medianeira, produtos comercializados, destinados à refeição dos assistidos.

Também auxiliou o Poder Executivo local em diversas oportunidades, mediante a execução de benfeitorias em próprios públicos, sempre voltadas para a melhoria da qualidade de vida da comunidade local.

Como membro da Diretoria do E.C. XV de Novembro viabilizou, com o apoio dos demais diretores, a construção do atual campo, das respectivas arquibancadas e cadeiras cativas, através da doação de generosas contribuições.

IDES deixou a seus herdeiros as terras por ele adquiridas na altura do Km 15 da Estrada SP-255, à margem direita do Rio Tietê, local em que foram iniciadas as obras do Clube de Campo, onde, atualmente, com o apoio do atual Prefeito e Presidente do Consórcio Tietê-Paraná, Dr. PAULO SÉRGIO DE ALMEIDA LEITE, estudos estão sendo realizados para a montagem de um Porto Intermodal - Industrial, que resultará em grandes investimentos na hidrovia.

Em 1992, na gestão do então Prefeito SIGEFREDO GRISO, o Matadouro de propriedade da família foi alugado à municipalidade, que iniciou a reforma do prédio, mas, infelizmente, o contrato teve que ser desfeito, quando da posse do Prefeito WALDEMAR BAUAB, por falta de recursos para a finalização das reformas necessárias.

IDES, então, tentou, por sua própria conta, recomeçar seus negócios, o que, infelizmente, não conseguiu, fato que lhe ocasionou sérios problemas emocionais, que ensejaram o agravamento de seu estado de saúde, culminando com o seu falecimento em 29 de dezembro de 1994.

São estes alguns detalhes da vida do Sr. IDES BAPTISTA GATTO, cidadão jauense que bravamente lutou por seus ideais e pelos seus semelhantes, a quem hoje rendemos nossas homenagens, através desta singela iniciativa, que visa a perpetuar o seu nome, para a qual rogamos o apoio dos nossos Pares.

Sala das Sessões, em

Deputado **SILVIO MARTINI**
PL

Divisão de Ordenamento Legislativo
Serviço de Processo Legislativo
Publicado no "DIÁRIO OFICIALS
de 27-06-98

Serviço de Suporte e Conferência
Esta proposição contém
assinatura
SSC 26/6/1998

Conferente

PL-356

Fls. n.º 05
RGL
3836/98
Protocolo Legislativo



Fls. n.º 06
RCL
3836/98
Protocolo Legislativo

IDES em seu cavalo " mangalarga " - em preparo para a atividade de " Marchante " - condutor de gado



Fls. n.º 07
RGL
3836/98
Protocolo Legislativo

"Ides em seu cavalo " Mangalarga " como " Marchante " conduzindo o gado para o abate na travessia da estrada pela " pinguela " hoje KM 299 - SP 304 "



Foto de " ERNESTO GATTO " progenitor de IDES BAPTISTA GATTO - fundador da firma " Açougue Gatto "



Fls. n.º 08
RGL
3836 / 98
Protocolo Legislativo

Alouque e Família de Mortadela "GATTO"

Charque, Lingüea de porco e mista, Banha etc.



Ernesto Gatto

Rua Pereira de Toledo, 420

Fone, 249 - J A Ú

Fls. n.º 09

RGL

3 8 3 6 / 9 8

Protocolo Legislativo

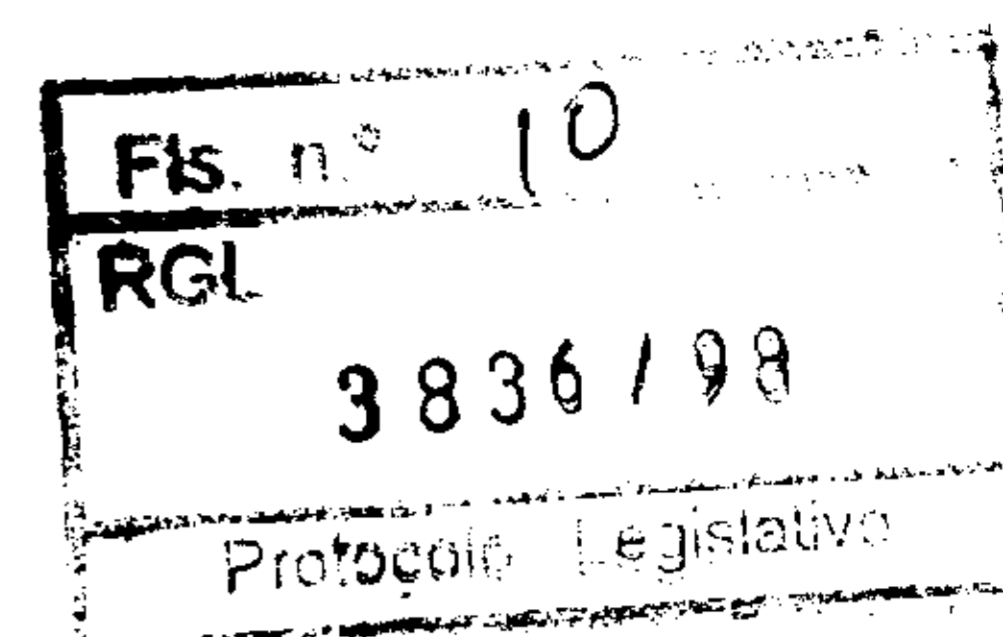

HISTÓRICO

E

CRONOGRAMA

DA FIRMA

“AÇOUGUE GATTO”

Com início da atividade em 01/01/1936 por “ERNESTO GATTO” e em sucessão, seu filho, nosso personagem em personalidade “IDES BAPTISTA GATTO”, em 01/04/1953.

EMPRESA: IDES BAPTISTA GATTO
C.G.C.M.F: 50.745.389/0001-72
INSCRIÇÃO ESTADUAL: 401.001.608.113
REGISTRO NA JUCESP: 35105942234 em 23/12/1962

Fls. n.º / 1
RGL
3836/98
Protocolo Legislativo

C R O N O G R A M A I N D U S T R I A L

O conograma industrial que hoje é MATADOURO E FRIGORIFICO GATTO, iniciou-se em 01/01/1936, com propriedade do Sr. Ernesto Gatto, nascido em Jaú no dia 25/11/1904, sendo o estabelecimento um açougue localizado à rua Pereira de Toledo, 420.

Èra o mesmo, registrado sob o nº 203, de acordo com artigo vigente na época. O produto deste estabelecimento procedia de bovinos de sua propriedade ou de compras da redondeza, cujos abates eram feitos pelo matadouro municipal da mesma cidade, ou seja, Jaú Estado de São Paulo.

A partir de 1955 este açougue foi ampliado, devido ao serviço de inspeção vigente na época com a mesma razão social, ou seja Ernesto Gatto, passando o estabelecimento para "Fabrica de Linguiça", e os abates ainda eram feitos no Matadouro Municipal.

Apos o sucesso de consumo de carne e linguiça, foi aprimorado a fabricação de mortadela havendo para tal a necessidade de duas repartições em que se estabeleceu a chamada "ESTUFA", provida a base de carvão para o cozimento do produto novo mencionado. Com isso, passa então de "fabrica de Linguiça" para "Fabrica de Linguiça e Mortadela".

Por volta de 1952, a área utilizada era escassa havendo necessidade de ampliação.

Foi nesta feita que a partir do mesmo ano, o estabelecimento é transferido para uma área de 630 m2., à rua Comandante João Ribeiro de Barros 275, e cuja propriedade já construída era de uma industria de doces que havia falido na época, que passa para uma reforma e adaptação sendo utilizada para a "Fabrica de Linguiça e Mortadela" no ano de 1955.

A pessoa que acompanhava o desenrolar do estabelecimento era IDES BAPTISTA GATTO, segundo filho do casal Ernesto Gato e Yolanda Zugliani Gatto.

A partir de 01/04/1953, devido a idade do proprietário e o peso do comércio, passa o estabelecimento a seu filho IDES BAPTISTA GATTO, ficando o mesmo como sucessor de seu pai e transferindo a razão

social da empresa para "IDES BAPTISTA GATTO", permanecendo no endereço da rua Comandante João Ribeiro de Barros 275.

O NOVO proprietário contava com 29 anos de idade era casado com Dalva Sancinetti Gatto.

A partir de então o novo proprietário assume a responsabilidade da empresa como proprietário, reformando e adaptando a nova área que só foi transferida em 23/01/1956 com a aprovação da Secretaria da Agricultura pelo Diretor da Divisão Sr. F.A. Ragik, sendo os produtos abatidos pelo Matadouro Municipal.

Em face do aproveitamento do sub-produto (ossos, sebo etc.), houve necessidade de se estabelecer uma secção para o aproveitamento dessa materia prima, que era obrigada a se localizar fora do perímetro urbano, havendo necessidade de aquisição de terras.

O local escolhido foi as terras do Sr. José Pires Sobrinho, que se localiza na Estrada Jaú- Dois Corregos, confirmando o feito em 02/07/1954 de sociedade com o Sr. Ernesto Gatto, com a denominação de "CHACARA GATTO",-.

A nova área, contava com uma casa de residência e um estábulo para gado de leite, cuja área era de treze alqueires onde é construída a secção para aproveitamento do sub-produto.

Em 11 de setembro de 1958, o Sr. Ides Baptista Gatto adquiri os direitos de seu sócio Ernesto Gatto, assumindo a área total.

A partir de 30/09/1958, devido à necessidade de um escoamento da secção de materia prima denominada "BUCHARIA", foi permutado com o Sr. Luciano de Almeida Prado, proprietário de terras contínuas a do Sr. Ides Baptista Gatto, uma gleba de dois alqueires.

Para um melhor aproveitamento da secção de "Bucharia" o proprietário construiu em uma área de 1000 m2., cercado para engorda de suínos.

Com o avanço e a necessidade de melhores técnicas, adquiriu-se maquinários para a secção de "Bucharia", ou seja máquina de produção a vapor, isolada com caldeira de auto clave, de capacidade de 4.000-litros, fabricação de Cristianini & Teixeira.

A Fábrica de Linguiça e Mortadela que contava então com o açougue e industrialização de carne de segunda, é acrescida de uma área de terra fora do perímetro urbano para aproveitamento do sub-produto havendo oferecido o melhor condição de produção e consumo do mesmo.

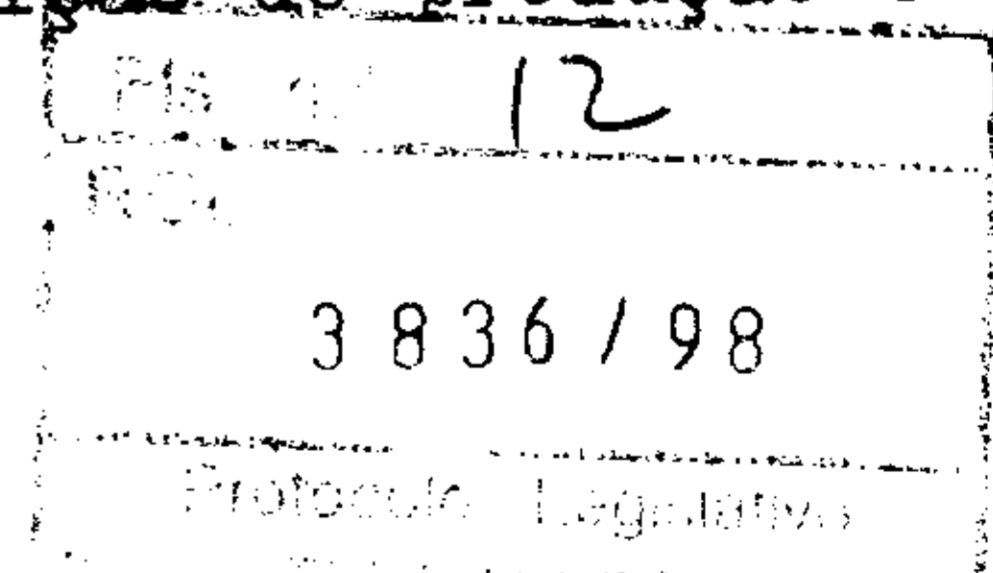

Felo setor industrial, a produção da chamada "carne de sol", foi uma necessidade melhor utilização da carne de segunda e satisfazer as necessidades locais do consumidor.

Aproximadamente em 1962, aumentou o número de produtores e proprietários de açougues dando ensejo ao Sr. Ides criar um estabelecimento de abates próprio, ainda porque seu número de abates - éra grande e o local anterior não ofercia condições.

Foi em fins de 1962, que o proprietário estabelece nas terras adquiridas o denominado "MATADOURC GATTO", com área construida de 772 ma., aprovado em 26/11/1963, e registrado em 22/02/1965, pela Secretaria da Agricultura, Título de Registro nº 578 do Livro nº 3 - nos autos de nº 16.493/63 pelo Decreto nº 30.691 de 29/03/1952, artigo 53.

Com a construção do matadouro o número de abates aumentou e para melhor conservação dos produtos foi construido "Camaras Frias" atingindo uma área de 18 metros de comprimento por 20 metros - de largura, com maquinários de 12 H.P.

Em consequência das novas construções a denominação da empresa passa a ser "MATADOURC E FRIGORIFICO GATTO", continuando com a mesma razão social.

O produto consumido inicia-se pelo transporte dos animais em caminhões com grades, oriundos da região. Essa região compreen de cidades como: Bocaina, Bariri, Arealva, Bauru e Votuporanga.

Com o aumento de abates para consumo próprio e para - terceiros (açougueiros) locais e regionais, houve necessidade de novos equipamentos para a secção de "bucharia", os quais foram adquiridos da firma Tecmafrigo de Ribeirão Pires, constituído de um digestor , um - quebrador de ossos, e uma centrifuga, para o funcionamento desses equipamentos foi preciso comprar uma caldeira a vapor movida a óleo B.B.F. adquirida na cidade de Jiz digo Juiz de Fóra, Estado de Minas Gerais.

Com o funcionamento dos equipamentos adquiridos pelos - anos de 1973 houve grande aceitação dos produtos por eles produzidos, tais como: sebo, torta para ração, farinha de ossos para ração e tam - bem adubos, fél, crina etc., produtos esses protocolados no Ministério da Agricultura na data de 22/12/1978- MA. nº 17/78, processo do mata - douro MA--25/17179/79.

Assim como houve grande avanço na secção de Bucharia -

13

3836/98

(Graxaria), o mesmo aconteceu no setor de comercialização da carne verde tendo grandes consumidores: atacalistas e varejistas, proporcionando assim um grande avanço na área de industrialização de embutidos como: mortadelas, linguiças, charque, copas e outros artigos defumados.

Tambem para os produtos de conserva houve o processo no Ministério da Agricultura de M A 25/17147/79 cujo número Inspecionado - na DIPAOA é 222.

No ano de 1971 constitui-se um convênio entre o Estado e o Ministério da Agricultura para implantação da FEDERALIZAÇÃO DA INSPECÇÃO INDUSTRIAL E SANITÁRIA DE PRODUTOS DE ORIGEM ANIMAL EM SÃO PAULO portaria nº 23 de 08/08/1974.

No cumprimento das leis fomos obrigados a enquadrar-se nas novas regulamentações, para tanto a firma Tecmafrigo Maquinas e Equipamentos elaborou e adaptou novo projeto cuja aprovação se deu em 12/08/1985, processo nº D.F.A.- SP- 21052-025/6/85 em poder do POINS de Bauru.

Jaú, 22 de setembro de 1997

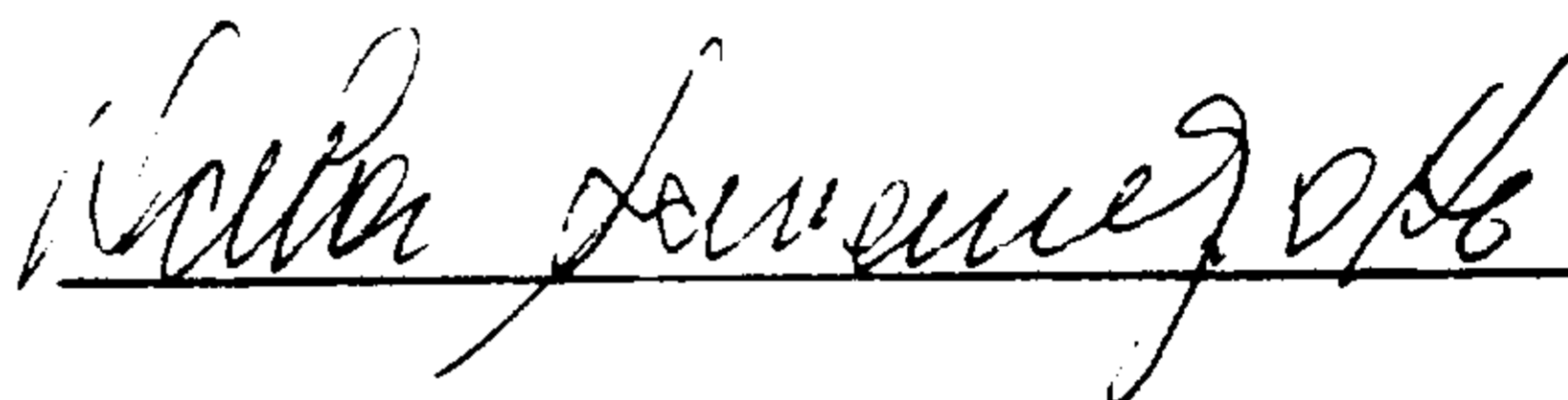

Fls. n.º	19
RGL	
3836/98	
Protocolo Legislativo	

Foto exhibe sub-produtos, industrializados pelo "Frigorífico Gatto" em Feira Industrial da Cidade



15
3836/98
Foto Legislativa

- Comentário em Revista Especial que circulou após Feira Industrial -
" Agropecuária " - relatando sucesso, beleza nas atividades e exposições



Frigorífico «GATTO»





Mortadela — Cópia — Linguiça — Carne de Porco e
Vaca — Banha Xarque, etc.

IDES B. GATTO

Rua Com. João Ribeiro de Barros, 257 - Fone, 2-4-9

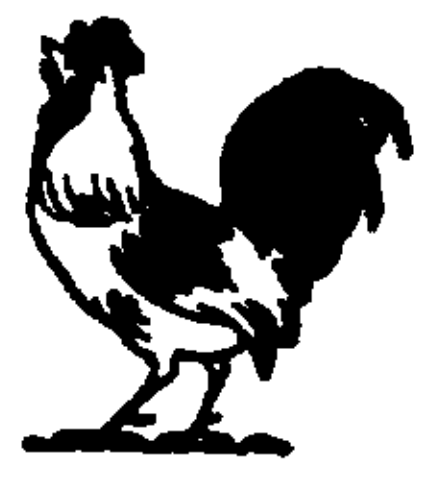

Deseja aos seus amigos e fregueses
Feliz NATAL e próspero Ano Novo

 **A Primeira Exposição Agropecuária,** 
revestiu-se com sucesso extraor-
dinário e inédito nos acontecimentos festivos
 **do nosso glorioso JAHU**  

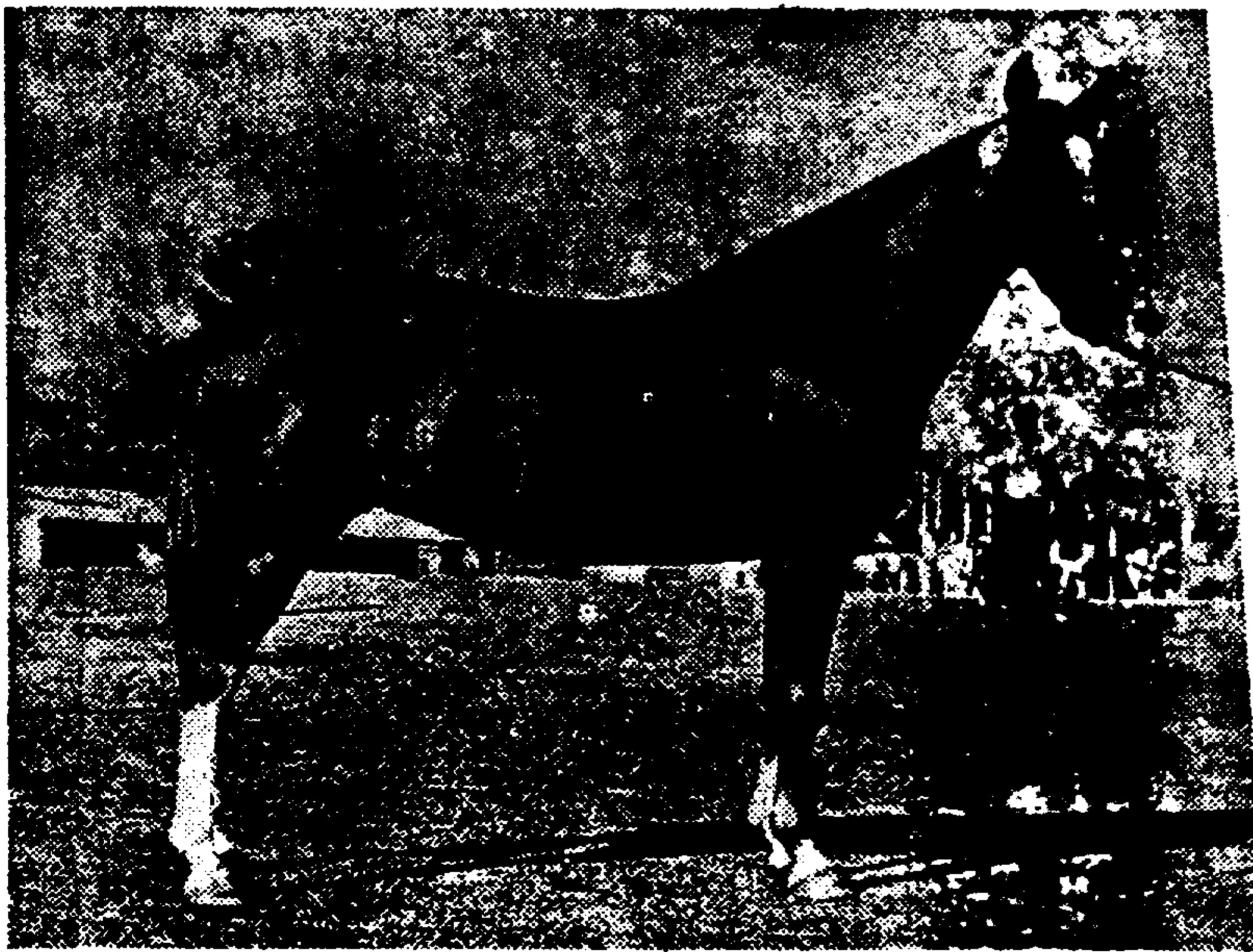

"Vigário das Cinco Salsos", campeão da raça Crioula em João

Arquivo da Biblioteca de Manoel Porto

De 20 a 27 de Agosto último, realizou-se no recinto do futuro Estádio Municipal, complementando os festejos do 114.º aniversário do nosso querido Jahu, a 1ª Exposição. Ao chegar a Exposição fomos surpreendidos com toda aquela beleza e bom gosto de nossos pecuaristas e a Comissão promotora d'quela Exposição.

(Continua em outra Página)

16
3836/28

Dezembro de 1957

Guia da Cidade do Jahu

As organizações

Gatto

DE CARNES VERDES E
INDUSTRIALIZADAS

ESTÃO ÀS SUAS ORDENS

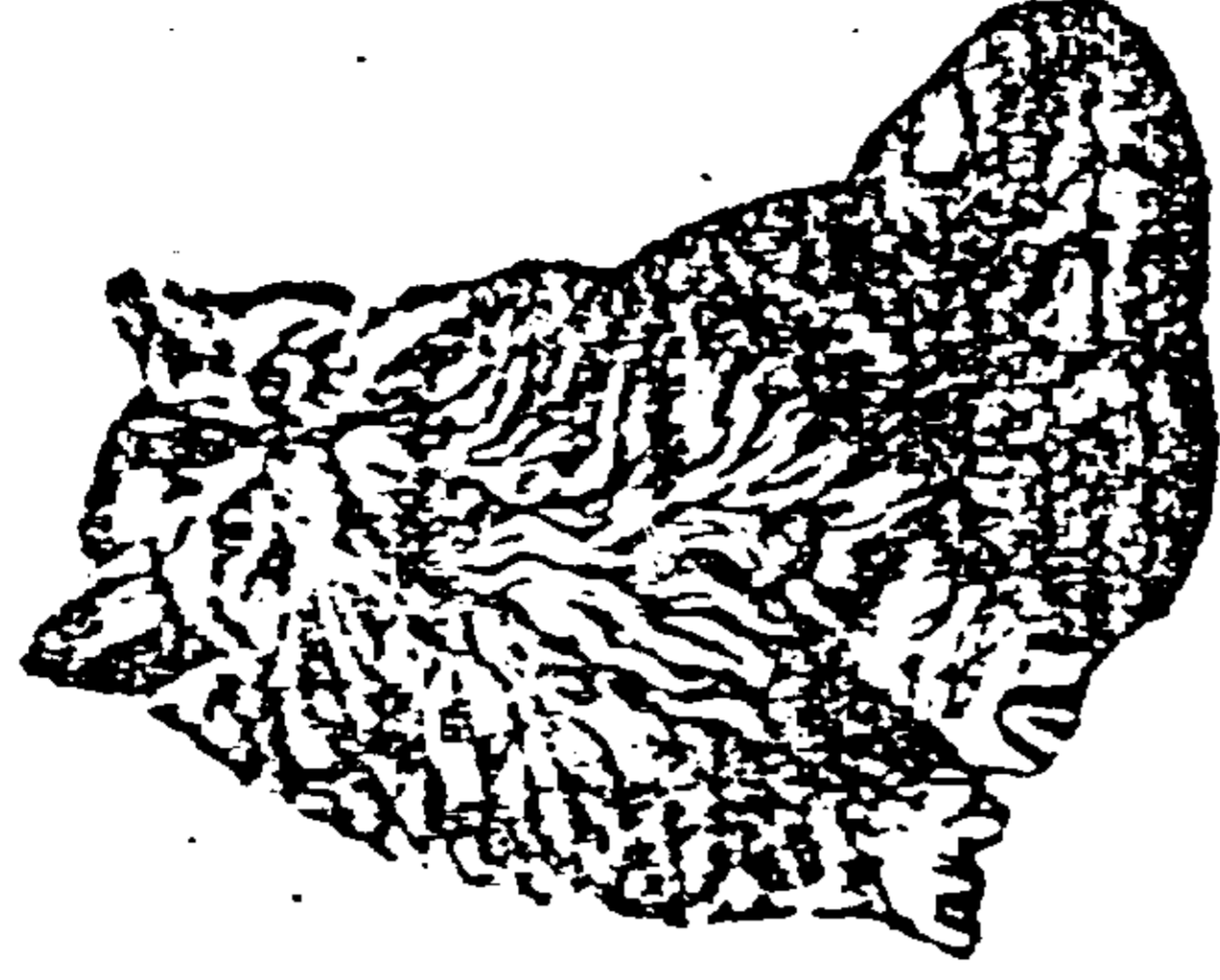
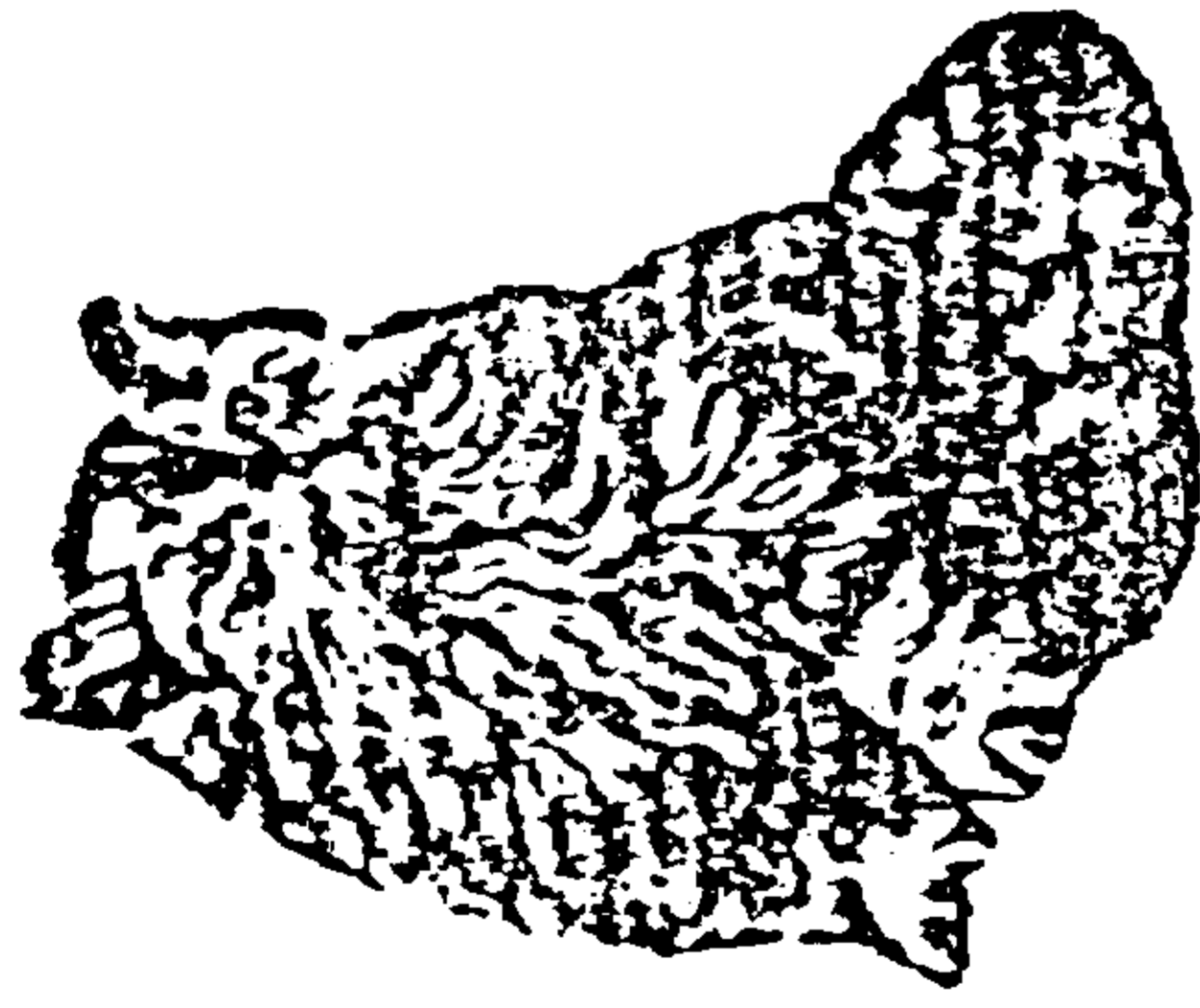

MATRIZ

AÇOUQUE GATTO

Av. Cte. J. R. de Barros, 275

Telefone, 249

★ Compramos quaisquer quantidades de bois e porcos, magros ou gordos

★ Maquinários modernos e eficientes possibilitamos a fabricação em alta escala e sob a mais rigorosa higienidade superior, tais como:

MORTADELAS
XARQUES
LINGUIÇAS

COPAS
BANHA
SABÃO -- ETC.

MANTEMOS ESTOQUE PERMANENTE E POSSUIMOS VEÍCULOS PRÓPRIOS PARA PRONTA ENTREGA DE QUALQUER DOS NOSSOS PRODUTOS

O nosso itinerário de vendas abrange todas as cidades da região do Jahu

VISITE-NOS E SERVILO-EMOS A CONTENTO

IDES B. GATTO — Açouque e Fábrica de Mortadella Gatto

Fls. n.º 7
RGI 3836/90
Protocolo Legislativo

FILIAL
Açouque Primavera
Rua Major Prado, 254

★ Transacionamos c/ firmas de projeção estabelecidas na capital do Estado

PREFEITURA MUNICIPAL DE JAHU

CERTIDÃO Nº 6.386

AMAURY DE SOUZA GOMES,
Secretário Geral.

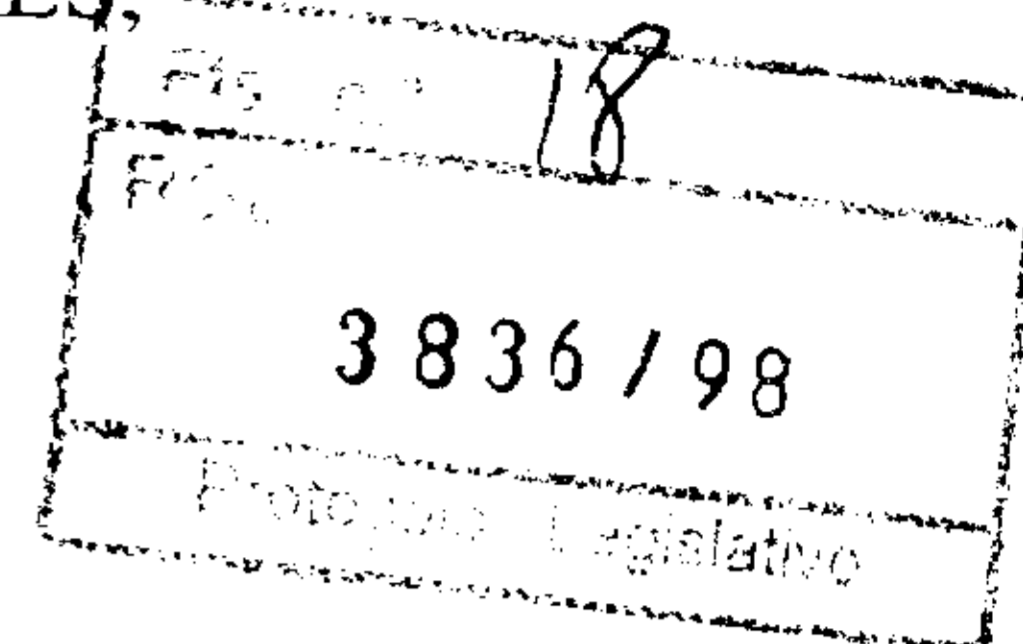

CERTIFICA, à vista dos elementos constantes do Processo nº 6.386-RP, de 11 de julho de 1997, em que é interessada a Sra. DALVA SANCINETTE GATTO, que os Srs. ERNESTO GATTO e IDEB B. GATTO encontram-se inscritos nesta Prefeitura, para pagamento de Tributos Municipais (Imposto de Indústrias e Profissões e Taxas de Licença), desde 01 de janeiro de 1937, até a presente data, com referência ao ramo de Açougue, com estabelecimento nesta cidade, como segue:

ANOS DATAS DOS PAGAMENTOS

Em nome de: ERNESTO GATTO.

1937-Estabelecimento à Rua Pereira de Toledo, nº 399		29.09 - Parcela Única.
1938-	Idem	20.02 - Parcela Única.
1939-	Idem, nº 420	19.05 - Parcela Única.
1940-	Idem	24.04 - Parcela Única.
1941-	Idem	25.04 - Parcela Única.
1942-	Idem	05.05 - Parcela Única.
1943-	Idem	12.04 - Parcela Única.
1944-	Idem	Não consta data de pagamento.
1945-	Idem	09.04 - Parcela Única.
1946-	Idem	11.04 - Parcela Única.
1947-Não elementos para informar		
1948-Açougue, Rua Pereira de Toledo nº 420		09.03; 15.05; 16.08; 08.11
1949-	Idem	15.03; 16.05; 16.08 c.c

- segue -



PREFEITURA MUNICIPAL DE JAHU

Fls. 02

CERTIDÃO Nº 6.386

Fls. n.º	19
RGL	
3 8 3 6 / 9 8	
Protocolo Legislativo	

ANOS

DATAS DOS PAGAMENTOS

1950-Açougue, Rua Pereira de Toledo, nº 420		15.03; 10.05; 16.08; c.c
1951-	Idem	15.03; 15.05; 14.08; 14.11
1952-	Idem	11.03; 15.05; 13.08; 06.11
1953-	Idem	16.03 -- -- --

Em nome de: IDES B. GATTO.

1953-Açougue, Rua Pereira de Toledo, nº 420		-- 15.05; 17.08; 16.11
1954-	Idem	15.03; 13.05; 14.08; 16.11
1955-	Idem	02.03; 07.05; 16.08; 16.11
1956-Açougue e Fábrica de Mortadela, Rua Comandante João Ribeiro de Barros, nº 275		15.03; 15.05; 16.08; 16.11
1957-	Idem	15.03; 15.05; 16.08; 13.11
1958-	Idem	14.03; 14.05; 08.08; 13.11
1959-	Idem	16.03; 15.05; 17.08; 16.11
1960-	Idem	12.03; 16.05; 16.08; 14.11
1961-	Idem	15.03; 15.05; 16.08; 16.11
1962-	Idem	15.03; 15.05; 28.09; 14.11
1963-	Idem	31.05; 31.05; c.c c.c
1964-	Idem	02.04; 23.11.67 (D. Ativa)
1965-Frigorífico, Rua Comandante João Ribeiro de Barros, nº 275		13.11.78 (D. Ativa)
1966-	Idem	13.11.78 (D. Ativa)
1967-	Idem	13.11.78 (D. Ativa)
1968-	Idem	13.11.78 (D. Ativa)
1969-	Idem	13.11.78 (D. Ativa)

- segue -



CERTIDÃO Nº 6.386

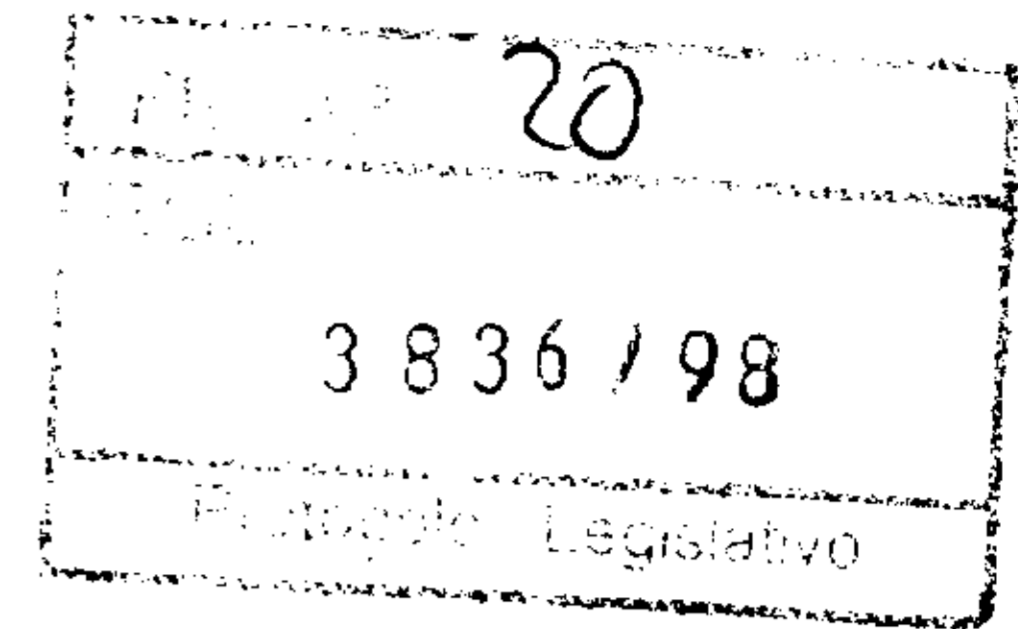

ANOS DATAS DOS PAGAMENTOS

1970-Frigorífico, Rua Comandante João Ribeiro de Barros, nº 275		13.11.78 (D. Ativa)
1971-	Idem	13.11.78 (D. Ativa)
1972-	Idem	13.11.78 (D. Ativa)
1973-	Idem	13.11.78 (D. Ativa)
1974-	Idem	13.11.78 (D. Ativa)
1975-	Idem	13.11.78 (D. Ativa)
1976-	Idem	13.11.78 (D. Ativa)
1977-	Idem	13.11.78 (D. Ativa)
1978-	Idem	13.11 - Parcela Única.
1979-	Idem	10.03.81 (D. Ativa)
1980-	Idem	10.03.81 (D. Ativa)
1981-	Idem	21.12.83 (D. Ativa)
1982-	Idem	03.11 - Parcela Única.
1983-	Idem	20.09.84 (D. Ativa)
1984-	Idem	02.04; 24.09; 24.09; 14.07.86
1985-	Idem	14.07.86 (D. Ativa)
1986-	Idem	30.05 - Parcela Única.
1987-	Idem	17.08; 17.08; 17.08; 01.08.88
1988-	Idem	27.12 - Parcela Única.
1989-	Idem	17.03 - Parcela Única.
1990-	Idem	08.03 - Parcela Única.
1991-	Idem	28.02 - Parcela Única.
1993-	Idem	14.02; 25.03; 31.03
1994-	Idem	20.04 - Parcela Única.

- segue -

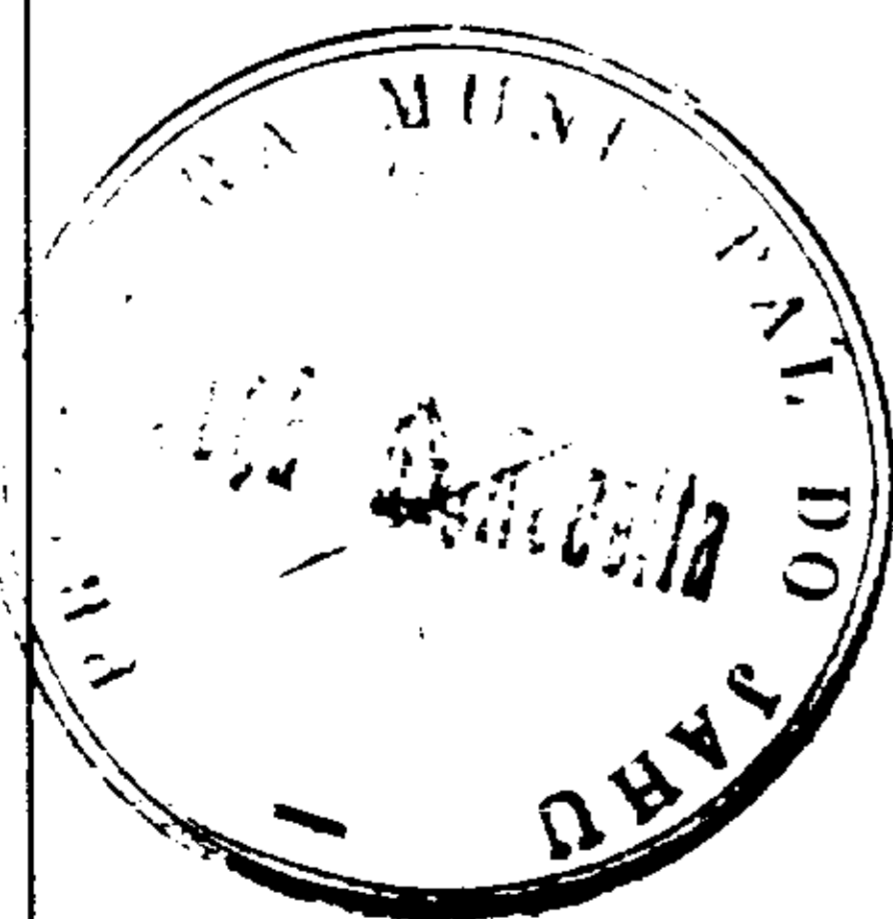

PREFEITURA MUNICIPAL DE JAHU

Fls. 04

CERTIDÃO Nº 6.386

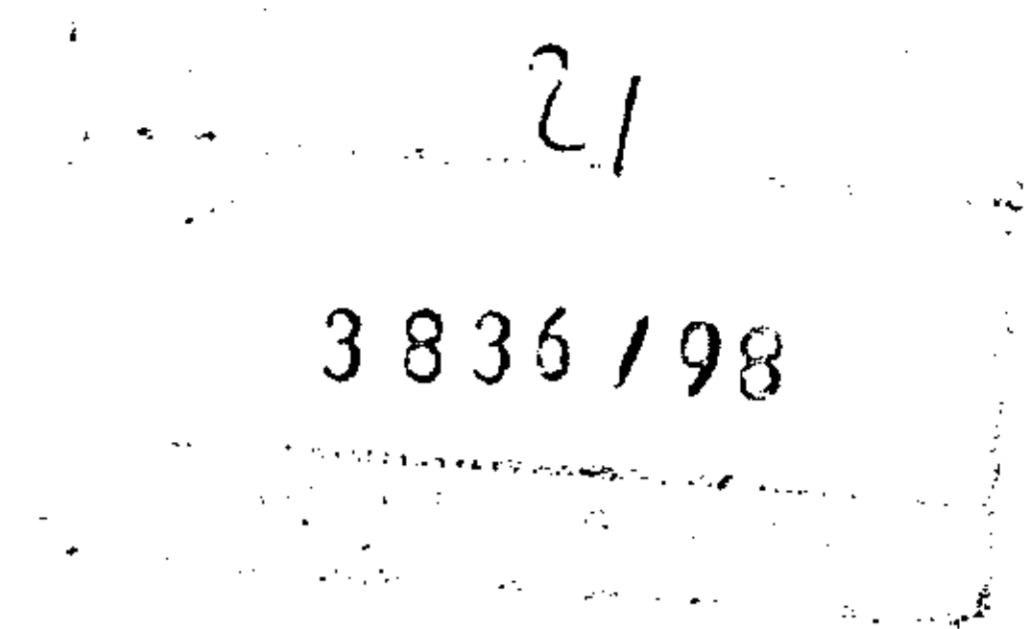

ANOS

DATAS DOS PAGAMENTOS

1995-Frigorífico, Rua Comandante João Ribeiro de Barros, nº 275		31.03; 31.03; 31.03
1996-	Idem	13.03 - Parcela Única.
1997-	Idem	31.03; 31.03;

Prefeitura Municipal de Jahu.
em 31 de julho de 1997.

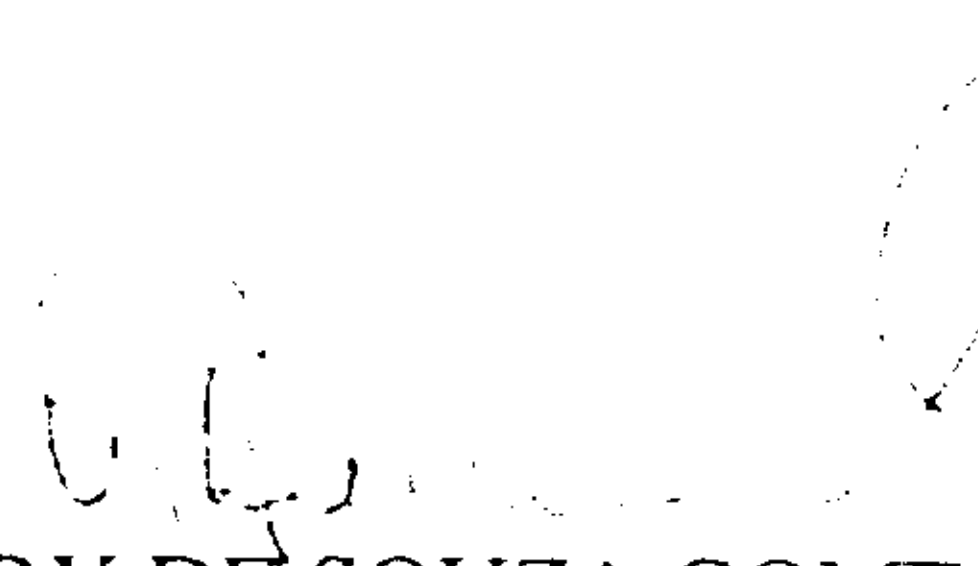
AMAURY DE SOUZA GOMES,
Secretário Geral.



DECLARAÇÃO

22

3 936 70

Eu, TERESINHA JARDIM LEMES, brasileira, solteira, portadora do R.G. I 694 494 e CPF 032 189 028/00, residente atualmente à Rua Paissandú 278, co-proprietária da "Pensão Santa Teresinha", à rua Lourenço Prado 534 com inscrição n° 3887, venho através desta declaração, à pedido de Dalva Sancinetti Gatto, expor sobre o fornecimento de carnes e derivados, procedentes do estabelecimento "AÇOUGUE E FÁBRICCA DE MORTADELA E AFINS 'GATTO' ", de propriedade de seu esposo Ides Baptista Gatto, já falecido, em cuja compra eram com a finalidade de suprir a pensão e firmas ou entidades a nós relacionada, como no caso da Delegacia de Polícia de Jahu, entre outros.

Para confirmar o presente, anexo à este, xerox de livro de Registro de Compras, bem como Notas Fiscais, de cujas compras, eram acompanhadas.

Relato ainda, que as compras mencionadas, eram comercializadas na década de 1960, como início da nossa comercialização.

Por confirmar o que comercializei, assino a declaração.

30 SET 1997

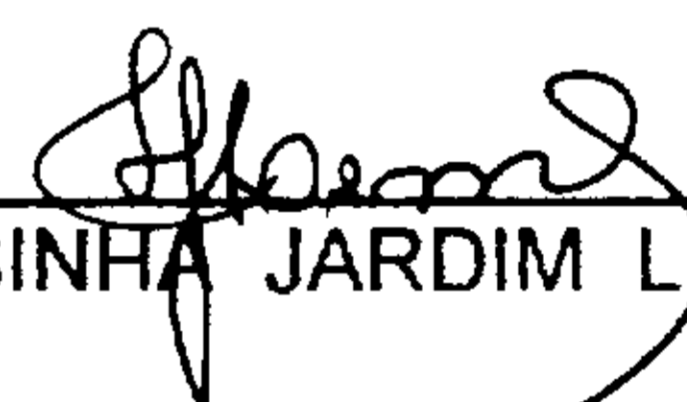
TERESINHA JARDIM LEMES

Jaú (SP), 30 de Setembro de 1979

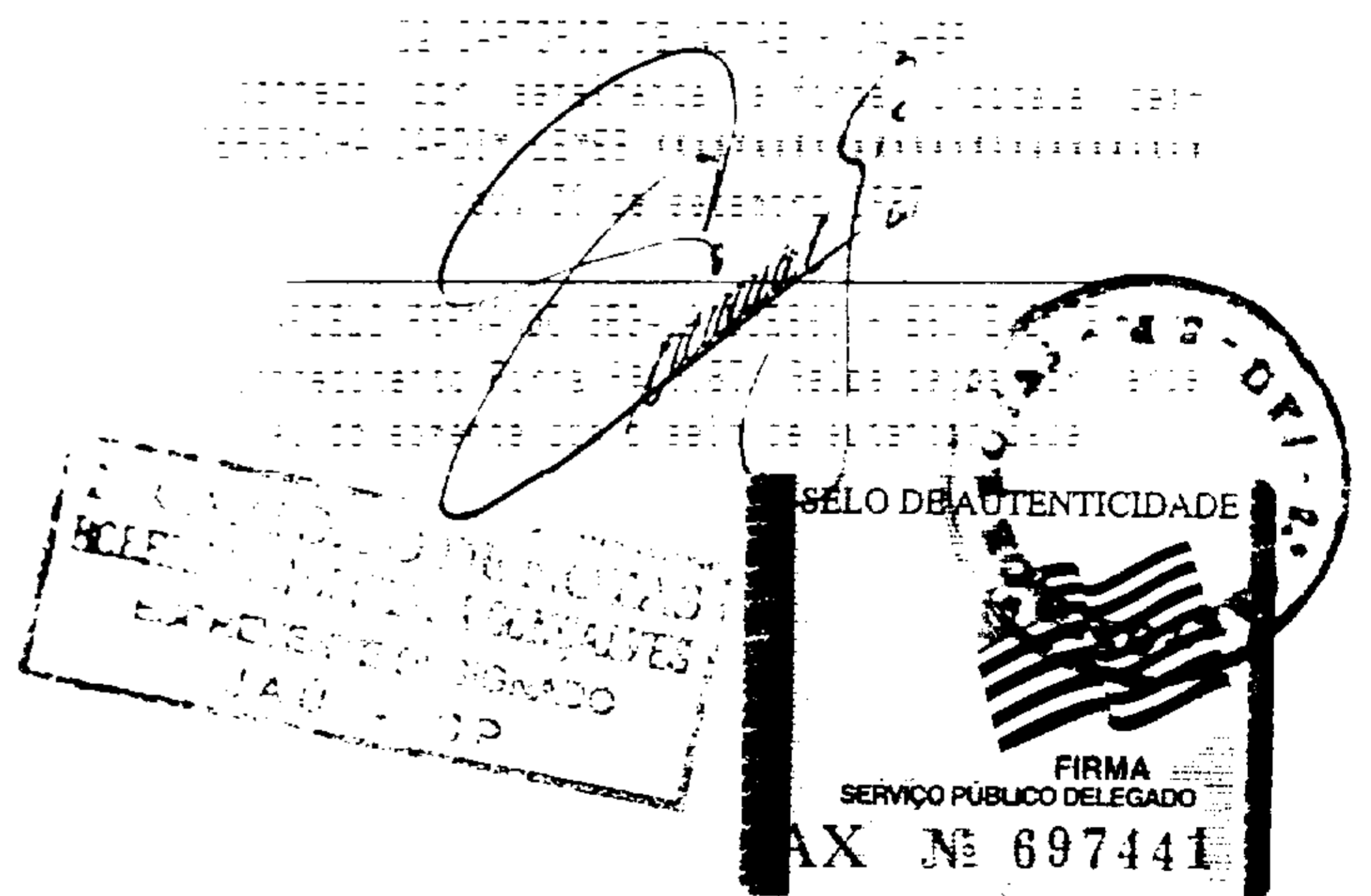

livro n.º 23
 POSTO DE REGISTRO DE COMPRAS
 17-12-60
[Signature]

23

3335123

TÉRMO DE ABERTURA

Este livro, que contém 50 fôlhas numeradas à máquina, servirá para o

REGISTRO DE COMPRAS

da Firma *Luizinha Jardim Bemmes*
 Estabelecida à *Rua Aurea, s/nº 500*
 na cidade de *Jau* Estado de *São Paulo*
 Registrado na Junta Comercial sob nº

Jau 16 de Dezembro de 1960
Luizinha Jardim Bemmes



29 CARTÓRIO DE NOTAS - JAU-SP.
 AUTENTICACAO
 Autentico a presente copia reprografica conforme original a esse apresentado. Dou fe. Jau, 17/09/97
[Signature]
 MARCELO FERREIRA BOESSO - ESCRIVENTE
 Autenticacao Rs 0,00 Selo pago por verba
 Valido somente com o selo de autenticidade



AÇOUGUE E FABRICA DE MORTADELA E AFINS "GATTO"

Produtos maquinofaturados, higiênicos, de excelente qualidade: MORTADELA, COPA, XISQUÊ, LINGUIÇAS, SALSICHAS e demais derivados de Carne

IDES B. GATTO

RUA COM. JOÃO R. DE BARROS, 275 - FONE, 249 - JAHU - E. S. PAULO

1.ª Via

Patente de Registro de Fábrica

NOTA FISCAL Nº 04587

Série A - Inscrição 203

REMETE a *Senhor Santa Teresinha* Ins. N. *327*

Estabelecido (s) *Quil. R. Oliveira Moura* N. *534*

na cidade de *Jau* Est. de *Paulo*

Via de Transporte *de Jau* Nat. da Operação *MARCO*

Condições: *120 dias* Em *10* de *10* de 195*1*

AS SEQUITES MERCADORIAS:

Quant.	Unid.	Discriminação dos Produtos	P. Unitário	TOTAL
<div style="border: 1px solid black; padding: 5px; width: fit-content; margin: 0 auto;"> Fis. n.º <i>64</i> RGL 3836/98 Protocolo Legislativo </div>				
			Valor das Mercadorias	Cr\$
ALINEA 1 - INCISO 3			Imposto de Consumo	Cr\$
			Total parcial desta Nota	Cr\$

<i>1</i>	<i>caixa</i>	<i>Bacon</i>	<i>50,00</i>	<i>50,00</i>
<i>50</i>	<i>kg</i>	<i>Sebo</i>	<i>100,00</i>	<i>5000,00</i>
<i>10</i>	<i>kg</i>			

ISENTAS DO IMPOSTO DE CONSUMO Total parcial desta Nota Cr\$ *45,00*

Art. 6º - Letra C - Ins. 1 e 2

<i>10</i>	<i>kg</i>	<i>Soda</i>	<i>40,00</i>	<i>400,00</i>
-----------	-----------	-------------	--------------	---------------

PRODUTOS DE REPRESENTAÇÃO Total parcial desta Nota Cr\$ *400,00*

COMÉRCIO

TOTAL GERAL Cr\$ *4540,00*

Marca	Quant.	Numeros	ESPÉCIES	P. Bruto	P. Liq.

O Imposto sobre Vendas e Consignações... R. Prad. 439 - Ins. 615 - JAHU - Tel. de 4-0018

Recebi do *IDES B. GATTO*, as mercadorias

constantes da nota no valor de Cr\$ Nº 04587
de de 196.....

Fis. n.º 25
 RGL
 3836/98
 Protocolo Legislativo

REGISTRO DE

MODELO 8

DOCUMENTO DA COMPRA				IMPORTÂNCIA DA COMPRA		
DATA	ESPECIE	SERIE	Nº	PARA FINS MERCANTIS		OUTRAS COMPRAS, MÓVEIS, MÁQUINAS, UTENSÍLIOS, ETC.
				COM IMPOSTO PAGO	COM IMPOSTO A PAGAR	
13/1/61	Nota		1971	3015,00		
"	"		2056	1500,00		
				4515,00		
13/2/61	Nota		2154	520,00		
"	"		2122	1880,00		
28/11	"		2308	7100,00		
"	"		2142	800,00		
				10300,00		
25/3/61	"		3257	3100,00		
				3000,00		
7/4/61	"		1194	1500,00		
"	"		2591	3257,00		
"	"		3328	3010,00		
25/11	"		2746	5.360,00		
30/11	"		3423	3000,00		
				16060,00		
13/5/61	Nota		2607	2250,00		
"	"		227	1550,00		
23/11	"		3535			2500,00
27/11	"		3577	1660,00		
				6560,00		
6/6/61	"		2	11000,00		
17/11	"		3222	4180,00		
"	"		3729	3100,00		
27/11	"		3357	2300,00		
				10680,00		
8/7/61	"		3860	3060,00		
24/11	"		3969	3000,00		
29/11	"		3	1200,00		
				7260,00		

2º CARTÓRIO DE NOTAS - JAU-SP.
 Autentico a presente a presente autenticação
 original a mim apresentado, com reprografia conforme
 MARCELO FERNANDO SEBASTIÃO BUENOS - EXPREVENTE
 Autenticação R\$ 0,00
 Valido somente para o selo de autenticidade
 Selos pagos por verba

SELO DE AUTENTICIDADE
 Nº 206419



2º CARTORIO DE NOTAS - JAU-SP.

AUTENTICACAO

Autentico a presente copia reprografica conforme original a mim apresentado. Dou fe. Jau, 17/09/97

MARCELO FERNANDO SEGUNDA BOESSO - ESCRIVENTE

Autenticacao R\$ 0,52

Selos pagos por verba

valido somente com o selo de autenticidade

2

COMPRAS

Fls. n° 26
RGL
3836198.
Protocolo Legislativo

V E N D E D O R

NÚMERO DE INSCRIÇÃO	NOME	ENDEREÇO
	J. J. Curi e Cia. Ltda. Ides B. Gatto	Jau "
	Ides B. Gatto J. J. Curi Idem, idem Ides B. Gatto	Jau Jau " "
	Ides B. Gatto	Jau
	Angelo Ruando A. Rodrigues J. J. Curi e Cia. Ltda. Ides B. Gatto J. J. Curi e Cia. Ltda. Ides B. Gatto	Jau " " " "
	Ides B. Gatto Produtores Ides B. Gatto Idem, Idem	Jau " " "
	Produtores J. J. Curi e Cia. Ltda. Ides B. Gatto J. J. Curi e Cia. Ltda. Ides B. Gatto " " Produtores	Jau " " " " "



AÇUCARE E FÁBRICA DE MORTADELA E AFINS "GATTO"

Produtos maquinofaturados, higiênicos, de excelente qualidade: MORTADELA, COPA, XARQUE, LIGUIÇAS, SALSICHAS e demais derivados de Carne.

IDES B. GATTO

RUA COM. JOÃO RIBEIRO DE BARROS, 215 - FONE, 249 - JAHU - E. S. PAULO

1.ª Via

Patente de Registro de Fábrica

NOTA FISCAL Nº 11766 - SÉRIE A - Insc. 203

REMETE a Farmácia Santa Teresinha Insc. N.º 38.5
Estabelecido(s) Rua Lourenço Prado N.º 535
na cidade de Jau Est. de S.P.
Via de Transporte carreta Nat. da Operação 1
Condições Em 18 de 5 de 1965

AS SEGUINTE MERCADORIAS:

Fls. n.º 27
RGL
3836198
Protocolo Legislativo....

Q. t.	Unid.	DISCRIMINAÇÃO DOS PRODUTOS	P. Unitário	TOTAL
		ALINEA 1 - INCISO 3	Valor das Mercadorias Cr\$	
			Imposto de Consumo Cr\$	
		NÃO VALE COMO RECIBO	Total parcial desta Nota Cr\$	
		<u>8 kg carne vaca 700</u>		<u>5.600 -</u>
		ISENTAS DO IMP. DE CONSUMO Art. 6.º - Letra C - Inc. 1 e 2	Total parcial desta Nota Cr\$	
		PRODUTOS DE REPRESENTAÇÃO COMÉRCIO	Total parcial desta Nota Cr\$	
			TOTAL GERAL. Cr\$	<u>5.600 -</u>

As mercadorias acima seguem nos seguintes volumes:

Marca	Quant.	Números	ESPÉCIE	P. Bruto	P. Líquido

Gráfica São Geraldo - R. Lourenço Prado, 508 - Insc., 4226 - JAHU - 30 T. de 11.251 a 12.750 - 6

Recebi do sr. IDES B. GATTO, as mercadorias constantes da Nota no valor de Cr\$.....
..... de de 196.....

Nº 11766

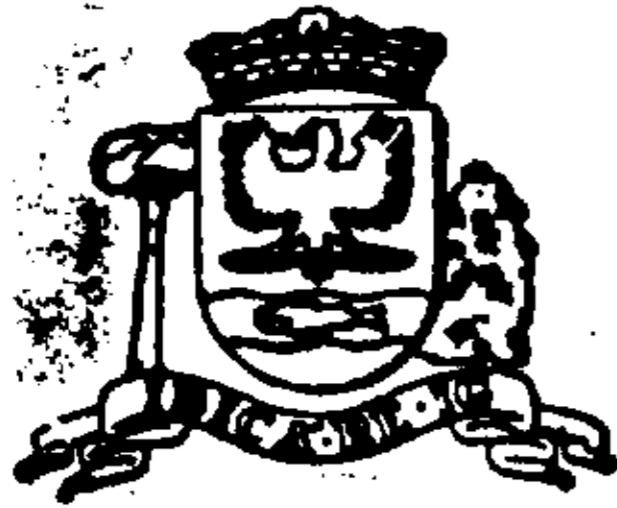

PREFEITURA MUNICIPAL DO JAHU

SECRETARIA DE ECONOMIA E FINANÇAS

NOTA DE EMPENHO

Nº 02457

162,00

Credor Idea Baptista Gatto - M.E.

Endereço Jau

C.G.C. M.F. _____

Requisição nº E.C. Merenda Escolar

Nota Fiscal nº 143

<input type="checkbox"/> Especificação da Despesa	<input type="checkbox"/> Importância
- 27 kg. de carne vaca 1ª	188,00
<input type="checkbox"/> TOTAL <u>162,00</u>	

<input type="checkbox"/> Classificação da Despesa
<input type="checkbox"/> Códigos
<input type="checkbox"/> Local <input type="checkbox"/> Econômica <input type="checkbox"/> Funcional <u>57</u> <u>3120</u> <u>084 4262-111</u>
<input type="checkbox"/> Empenho
<u>Seção de Ensino</u>
<u>Material de Consumo</u>
<input type="checkbox"/> Empenho até a Data NCz\$ <u>141.574,98</u> <input type="checkbox"/> Esta Nota NCz\$ <u>162,00</u> <input type="checkbox"/> Saldo NCz\$ <u>258.259,82</u> <input type="checkbox"/> Total da Dotação NCz\$ <u>400.800,80</u> P.M. do Jahu, aos <u>21</u> de <u>06</u> de <u>1989</u>
CHEFE DA SEÇÃO DE CONTABILIDADE <i>[Signature]</i>

<input type="checkbox"/> Livro Caixa nº _____
<input type="checkbox"/> Liquidação
Foi efetuado o fornecimento a que se refere esta nota de Empenho.
Jahu, _____/_____/_____
<input type="checkbox"/> Tesoureiro
<input type="checkbox"/> PAGUE-SE
Em Jahu <u>01 AGO 1989</u>
<input type="checkbox"/> Prefeito Municipal (Sec. Economia e Finanças)

AUTENTICAÇÃO MECÂNICA

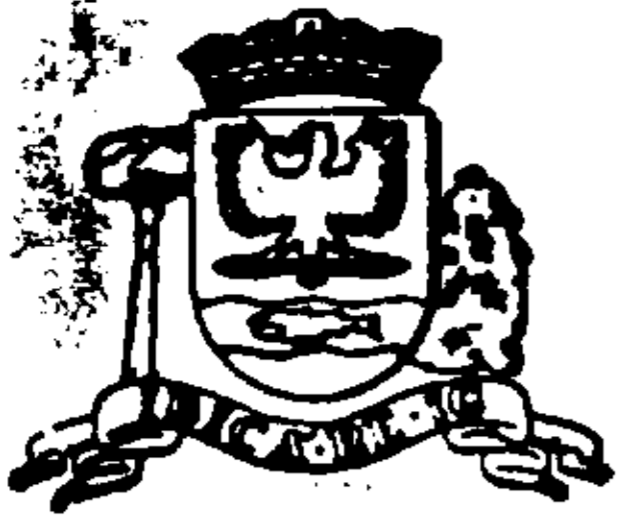

PREFEITURA MUNICIPAL DO JAHU

SECRETARIA DE ECONOMIA E FINANÇAS

NOTA DE EMPENHO

Nº 02130

135,00

Credor Ides Baptista Gatto M.E.

Endereço Jahú

C.G.C. M.F. -

Requisição nº SeC. - Merenda Escolar

Nota Fiscal nº 145

<input type="checkbox"/> Especificação da Despesa	<input type="checkbox"/> Importância
22 1/2 kg. Carne de vaca 1ª.	135,00
<input type="checkbox"/> TOTAL 135,00	

Fls. nº 29
 RGL
3836/98
 Protocolo Legislativo

Classificação da Despesa

Códigos

Local Econômica Funcional

57 3120 08424262-001

Empenho

Seção de Ensino

Material de Consumo

Livro Caixa nº

Liquidação

Foi efetuado o fornecimento a que se refere esta nota de Empenho.

Jahu, / /

Tesoureiro

Empenho até a Data NCz\$ 152.463,06

Esta Nota NCz\$ 135,00

Saldo NCz\$ 247.401,84

Total da Dotação NCz\$ 400.000,00

P.M. do Jahu, aos 21 de 06 de 19 89

CHEFE DA SEÇÃO DE CONTABILIDADE

PAGUE-SE 01 AGO 1989

Em Jahu / /

Prefeito Municipal
(Sec. Economia e Finanças)

AUTENTICAÇÃO MECÂNICA

Chacara «Gatto»

Ides B. Gatto

NOTA FISCAL Nº 104

Vendas e Comércios
Série B-2 - 3.a Via
Estrada Jahu - Barra Bonita
JAHU - São Paulo
Inscrito no C. G. C. N. F. nº 50.749.290 - Inscricao Estadual 5723
Nat. Oper.: *A. J. Gatto*
Via de Tansp. *Rod. Jahu*
Data da Emissao da Nota *23/11/70*

Destinatario da Mercadoria

Nome: *Colunio Lourenco Aguiar Baldoqui*
Enderço: Rua *Colunio Lourenco Baldoqui* N.º *17*
Município: *Jahu* Estado de São Paulo
Inscricao no Estado n.º *-* Inscr. no Cad. G. Contr. n.º *-*

Unidade	Quantidade	Descrição do Produto ESPECIFICAÇÃO Esp. qualidade, marca, tipo, mod. numero etc.	PREÇO NCR\$	
			Unitário	TOTAL
	<i>23</i>	<i>animas de gado levarna</i>		<i>110m3850</i>
	<i>120/240</i>	<i>vaca</i>		
		<i>30</i>		
		<i>3-35-93</i>		

Despesas Acessórias
- Por Conta do Destinatario -
Frete NCr\$ _____
Seguro NCr\$ _____
Total NCr\$ _____

TOTAL NCr\$ *3850-*
Valor Total da Nota NCr\$ *3850-*
Imposto de Circulação de Mercadorias - já incluído no preço NCR\$ *Tau*
(calculado pelo alíquota de *10%*)

Nome do Transp. *V. Monteiro*
End. _____

Saida dos Produtos
23/11/70
Dia mês ano

Características dos Volumes não vale como recibo

Marca	Numero	Quant.	ESPECIE	P. Bruto	P. Líq.

IDES B. GATTO

Rua Comandante João Ribeiro de Barros, 275 - Fone 2149
 C. E. P. 17.200
 JAHU
 ESTADO DE SÃO PAULO

2.a VIA Nº 2402
 R. Cmt João R. Barros, 275
 Munic. de JAHU - Est. de São Paulo
 Inscrição no C.G.C. (M.F.) 50.745.389/0001-7
 Inscrição Estadual, 401.001.608
 Nat. da Oper.: A venda
 Via de Transporte:
 Data de emissão da Nota 31 / 12 / 1978

DESTINATÁRIO DAS MERCADORIAS

Nome da Firma Colônia Santa Cecilia S.A.
 Endereço: Estrada da Oca No 272
 Município Itanhaém Estado de SÃO PAULO
 Inscr. no C.G.C. 16.130.001/0001-9 Inscr. Est. 202.005.368

Quant.	Unid.	DESCRIÇÃO DOS PRODUTOS	Preço Unitário	TOTAL
		ESPECIFICAÇÃO Espécie, Qualidade, Marca, Tipo, Modelo, No, etc.		
9,5	k	arroz		142,50
1,3	k	alho		254,00
8,6	k	miúdas		240,80
30,8	x	0/0000		677,60
6,7	x	couros		160,00
15	x	alcatra		360,00
10,8	x	couros		252,00

DESPESAS ACESSÓRIAS (por conta do destinatário)
 Frete Cr\$ _____
 Seguro Cr\$ _____
 Total Cr\$ _____

TOTAL DA NOTA . . Cr\$ 2.081,90
 Imposto de Circ. de Mercadorias - Já incluído no preço
 Calculado pela alíquota deo/o) Cr\$ 290,19

Nome do Transp. Onibus
 Endereço: _____

Saida dos Produtos:
31 / 12 / 78
 dia mes ano

Placa Veic.				Mun.	Est.	CARACTERÍSTICAS DOS VOLUMES	
Marca	Número	Quant.	Espécie			P. Bruto	P. Líquido

GRAFALVA - Rua Nhamatã, 297 - Itanhaém - SP - CEP 13.100-000 - Fone (13) 225.111 a 25.290 - Série B-1 - A.I.O.F. 1978 - 3-76

Recebi(emos) de **IDES B. GATTO** Nº 2402
 as mercadorias constantes da NOTA FISCAL Série «B-1»
 Em _____ / _____ / 19____

Fls. n.º 31
 RGL
3836/98
 Processo Legislativo

33

3837

FÁBRICA DE MORTADELA E AFINS «GATTO» NOTA FISCAL SÉRIE «B-1»

IDES B. GATTO

3.a VIA

Nº 24038

Rua Comandante João Ribeiro de Barros, 275 - Fone 2149
C. E. P. 17.200

R. Cmt João R. Barros, 275

Munic. de JAHU - Est. de São Paulo
Inscrição no C.G.C. (M.F.) 50 745389/0001-72
Inscrição Estadual, 401 001 608

JAHU

ESTADO DE SÃO PAULO

Nat. da Oper.: A Venda

Via de Transporte: _____

Data da emissão da Nota 31/12/1976

DESTINATÁRIO DAS MERCADORIAS

Nome da Firma Associação de Pais de A. dos Exp.

Endereço: _____ N.º _____

Município Jau Estado de SÃO PAULO

Inscr. no C.G.C. 50.756.329/0001-55 Inscr. Est. ISENTA

Quant.	Unid.	DESCRIÇÃO DOS PRODUTOS	Preço Unitário	TOTAL
		ESPECIFICAÇÃO		
		Espécie, Qualidade, Marca, Tipo, Modelo, No, etc.		
1.000	K.	carne vaca fermentado de 2.º sem mestre	2000	20.000,00

DESPESAS ACESSÓRIAS (por conta do destinatário)

Frete	Cr\$ _____
Seguro	Cr\$ _____
Total	Cr\$ _____

TOTAL DA NOTA . . Cr\$ 20.000,00

Imposto de Circ. de Mercadorias - Já incluído no preço
Calculado pela alíquota de o/o Cr\$ ISENTA

Nome do Transp.: o mesmo

Saida dos Produtos
31/12/76
dia mes ano

Endereço: _____

Placa Veic. _____ Mun. _____ Est. _____

CARACTERÍSTICAS DOS VOLUMES

Marca	Número	Quant.	Espécie	P. Bruto	P. Líquido

GRAFALMA - Rua Humaitá, 297 - Inscr. 40101084 - CGC 50759513/01-59 - JAHU - 50 T. 22501 a 25000 - Série B-1 - A.I.O.F. 1914 - 5-76

Recebi(emos) de **IDES B. GATTO**
as mercadorias constantes da NOTA FISCAL Série «B-1» Nº 24038

Em _____ / _____ / 19 _____

Fis. nº 34
RGL
3836/98

FÁBRICA DE MORTADELA E AFINS «GATTO» NOTA FISCAL SÉRIE «B-1»

IDES B. GATTO

3.a VIA Nº 24031

Rua Comandante João Ribeiro de Barros, 275 - Fone 2149
C. E. P. 17.200
JAHU
ESTADO DE SÃO PAULO

R. Cmt João R. Barros, 275
Munic. de JAHU — Est. de São Paulo
Inscrição no C.G.C. (M.F.) 50 745389/0001-72
Inscrição Estadual, 401 001 608
Nat. da Oper.: aluguel
Via de Transporte: cabotagem
Data da emissão da Nota 31 / 12 / 1976

DESTINATÁRIO DAS MERCADORIAS

Nome da Firma: Starro Donini
Endereço: Rubião Junco N.º
Município: Botucatu Estado de **SÃO PAULO**
Inscr. no C.G.C.: 45.519.313/001 Inscr. Est.: 224.006.117

Quant.	Unid.	DESCRIÇÃO DOS PRODUTOS		Preço Unitário	TOTAL	
		ESPECIFICAÇÃO				
		Espécie, Qualidade, Marca, Tipo, Modelo, No, etc.				
40	K	1/osso		12,00	480	00
30	K	segunda		7,00	210	00
total: 690,00						
67,7% 467,13						
222,87						

DESPESAS ACESSÓRIAS (por conta do destinatário)
Frete . . . Cr\$
Seguro . . . Cr\$
Total . . . Cr\$

TOTAL DA NOTA . . Cr\$ **690,00**

Imposto de Circ. de Mercadorias - Já incluído no preço
Calculado pela alíquota deo/o) Cr\$ **31,25**

Nome do Transp.: mesmo
Endereço:

Saída dos Produtos
31 / 12 / 76
dia mes ano

Placa Veic. _____ Mun. _____ Est. _____

CARACTERÍSTICAS DOS VOLUMES					
Marca	Número	Quant.	Espécie	P. Bruto	P. Líquido

GRAFALMA - Rua Humaitá, 207 - Inscr. 401011064 - CGC 50759513/01-59 - JAHU - 50 T. 22501 a 25000 - Série B-1 - A.I.D.F. 1914 - 5-76

Recebi(emos) de **IDES B. GATTO**
as mercadorias constantes da NOTA FISCAL Série «B-1»

Nº 24031

Em _____ / _____ / 19 _____

35
3836/100

FÁBRICA DE MORTADELA E AFINS «GATTO» NOTA FISCAL SÉRIE «B-1»

IDES B. GATTO
Rua Comandante João Ribeiro de Barros, 275 - Fone 2149
C. E. P. 17.200
JAHU
ESTADO DE SÃO PAULO

3.a VIA Nº 24034
R. Cmt João R. Barros, 275
Munic. de JAHU — Est. de São Paulo
Inscrição no C.G.C. (M.F.) 50.745.389/0001-72
Inscrição Estadual, 401.001.608
Nat. da Oper.: A venda
Via de Transporte: _____
Data de emissão da Nota 31/12/1976

DESTINATÁRIO DAS MERCADORIAS

Nome da Firma Reto Vancha ou Ouro Fino
Endereço: Rua. Cmt. João R. Barros N.º km 345
Município Jahú Estado de **SÃO PAULO**
Inscr. no C.G.C. 50.747.179/0001-13 Inscr. Est. 401.001.820

Quant.	Unid.	DESCRIÇÃO DOS PRODUTOS	Preço Unitário	TOTAL
		ESPECIFICAÇÃO		
Espécie, Qualidade, Marca, Tipo, Modelo, No, etc.				
22	K	<u>010320</u>	<u>2000</u>	<u>440.00</u>
30	K	<u>cupim</u>	<u>15.00</u>	<u>450.00</u>
15	K	<u>costela v.</u>	<u>10.00</u>	<u>150.00</u>
20	K	<u>carne especial</u>	<u>25.00</u>	<u>500.00</u>

DESPESAS ACESSÓRIAS (por conta do destinatário)
Frete Cr\$ _____
Seguro Cr\$ _____
Total Cr\$ _____

TOTAL DA NOTA . . Cr\$ 1.540.00
Imposto de Circ. de Mercadorias - Já incluído no preço
Calculado pela alíquota deo/o) Cr\$ 215.60

Nome do Transp.: mesmo
Endereço: _____
Placa Veic. _____ Mun. _____ Est. _____

Saida dos Produtos
31/12/76
dia mes ano

CARACTERÍSTICAS DOS VOLUMES				P. Bruto	P. Líquido
Marca	Número	Quant.	Espécie		

GRAFALMA - Rua Humaitá, 297 - Inscr. 401011064 - CGC 50759513/01-50 - JAHU - 50 T. 22501 a 25000 - Série B-1 - A.I.D.F. 1914 - 5-76

Recebi(emos) de **IDES B. GATTO** Nº 24034
as mercadorias constantes da NOTA FISCAL Série «B-1»
Em _____ / _____ / 19 _____

Fis. n.º 36
RGL
3836/98

FÁBRICA DE MORTADELA E AFINS «GATTO» NOTA FISCAL SÉRIE «B-1»

IDES B. GATTO
Rua Comandante João Ribeiro de Barros, 275 - Fone 2149
C. E. P. 17.200
JAHU
ESTADO DE SÃO PAULO

3.a VIA Nº 24040
R. Cmt João R. Barros, 275
Munic. de JAHU - Est. de São Paulo
Inscrição no C.G.C. (M.F.) 50 745389/0001-72
Inscrição Estadual, 401 001 608
Nat. da Oper.: A venda
Via de Transporte: Rodovia
Data da emissão da Nota: 31/12/1976

DESTINATÁRIO DAS MERCADORIAS

Nome da Firma: Supermercado Agendável
Endereço: Av. 15 de Novembro N.º 989
Município: Bariri Estado de: SÃO PAULO
Inscr. no C.G.C. 44.690.758/0001-74 Inscr. Est. 201.000.878

Quant.	Unid.	DESCRIÇÃO DOS PRODUTOS	Preço Unitário	TOTAL
		ESPECIFICAÇÃO Espécie, Qualidade, Marca, Tipo, Modelo, No, etc.		
135	K	carne 5/550	1200	16.200.00
		total		16.200.00
		677/		10.963.40
				5.236.60

Redução de ICM prevista no Inciso II do Art. 358 da RICM, aprovada pelo Decr. 5410 de 30/12/74.

DESPESAS ACESSÓRIAS (por conta do destinatário)
Frete Cr\$ _____
Seguro Cr\$ _____
Total Cr\$ _____

TOTAL DA NOTA . . . Cr\$ 16.200.00
Imposto de Circ. de Mercadorias - Já incluído no preço
Calculado pela alíquota deo/o) Cr\$ 732.56

Nome do Transp.: mesmo
Endereço: _____
Placa Veic. _____ Mun. _____ Est. _____

Saída dos Produtos
31/12/76
dia mes ano

Marca	Número	Quant.	Espécie	CARACTERÍSTICAS DOS VOLUMES	
				P. Bruto	P. Líquido

GRAFALMA - Rua Humaitá, 207 - Inscr. 401011064 - CGC 50759513/01-59 - JAHU - 50 T. 22501 a 25000 - Série B-1 - A.I.D.F. 1974 - 5-76

Recebi(emos) de **IDES B. GATTO**
as mercadorias constantes da NOTA FISCAL Série «B-1» Nº 24040
Em _____/_____/19____

DECLARAÇÃO

Fls. n.º 37
RGL
3836/98
Protocolo Legislativo

Atendendo a solicitação de DALVA SANCINETTI GATTO, brasileira, estado civil: viúva, portadora do RG 12312963/SSP - SP, CIC 004768/79, venho através desta, confirmar o fornecimento de Carne e produtos Derivados, à Escola Industrial " JOAQUIM FERREIRA DO AMARAL ", utilizados estes, para refeição dos alunos e professores que frequentavam essa casa de ensino técnico em período integral.

O fornecimento destes, data da década de 1953 à 1970.

A firma fornecedora era de propriedade do espôso da solicitante, Sr. Ides Baptista Gatto, com a denominação " Matadouro Frigorífico " Gatto ", fundada em 1º de Abril de 1953, tendo contrato social o nº/ 192768 em 27 de Abril de 1954 e alteração nº 93837 em sessão de 17 de / Dezembro de 1958.

Eu, APPARECIDA NANCY ZANATTO DA SILVA, brasileira, casada, portadora do RG 5.487 232 e CIC 92408928/20, na função de Secretária de Escola, da referida Escola Industrial, confirmo o fornecimento dos referidos produtos, desde a data de 1956, quando assumi função mencionada.

Eu, IRACEMA MARTINS GATTI, brasileira, casada, portadora do RG 4.737.245 e CIC 334.400268/68, na função de AUXILIAR DE COZINHA, da referida Escola Industrial, durante todo o período mencionado da entrega de mercadoria, confirmo o fornecimento dos referidos produtos.

Por ser verdade a declaração, assinamos o referido documento.

2º CARTORIO DE NOTAS - JAU-SP.

Reconheço por semelhança a firma indicada de:-

APPARECIDA NANCY ZANATTO DA SILVA/*****

Jau, 17 de setembro 1997

MARCELO FERNANDO SEBALDO BUESO - ECREVENTE
Reconhecimento Firma nº 0,83 Selos pagos por Verba
Valido somente com o selo de autenticidade
SELO DE AUTENTICIDADE
FIRMA
SERVIÇO PÚBLICO DELEGADO
AX Nº 69648

ATENCIOSAMENTE

Apparecida Nancy Zanatto da Silva
(Aparecida Nancy Zanatto da Silva)

Iracema Martins Gatti Tebaldi
(Iracema Martins Gatti Tebaldi)

Jau (S)), 17 de Setembro de 1997

DECLARAÇÃO

38
3836/98
Processo

Eu, Antonio Carlos Totti, brasileiro, casado, portador do R.G. nº 3.533.924, e, CPF nº 412.281.118-04, residente em Jaú, à Avenida Prefeito Luiz Liarte nº 1.610, venho através desta declaração, à pedido da Sra. Dalva Sancinetti Gatto, expor sobre o fornecimento de carne, procedentes do estabelecimento "Açougue e Fábrica de Mortadela e Afins Gatto", de propriedade de seu esposo Ides Baptista Gatto, já falecido, para o Colégio Técnico Agrícola Estadual de Jaú, hoje denominado de Escola Estadual de 1ª e 2ª Grau " Professor Urias Ferreira".

Confirmo o fornecimento de carne, para o Colégio, entre os anos de 1.971 até Agosto de 1.985, em cujo período fiz parte do corpo docente do estabelecimento.

[Assinatura]

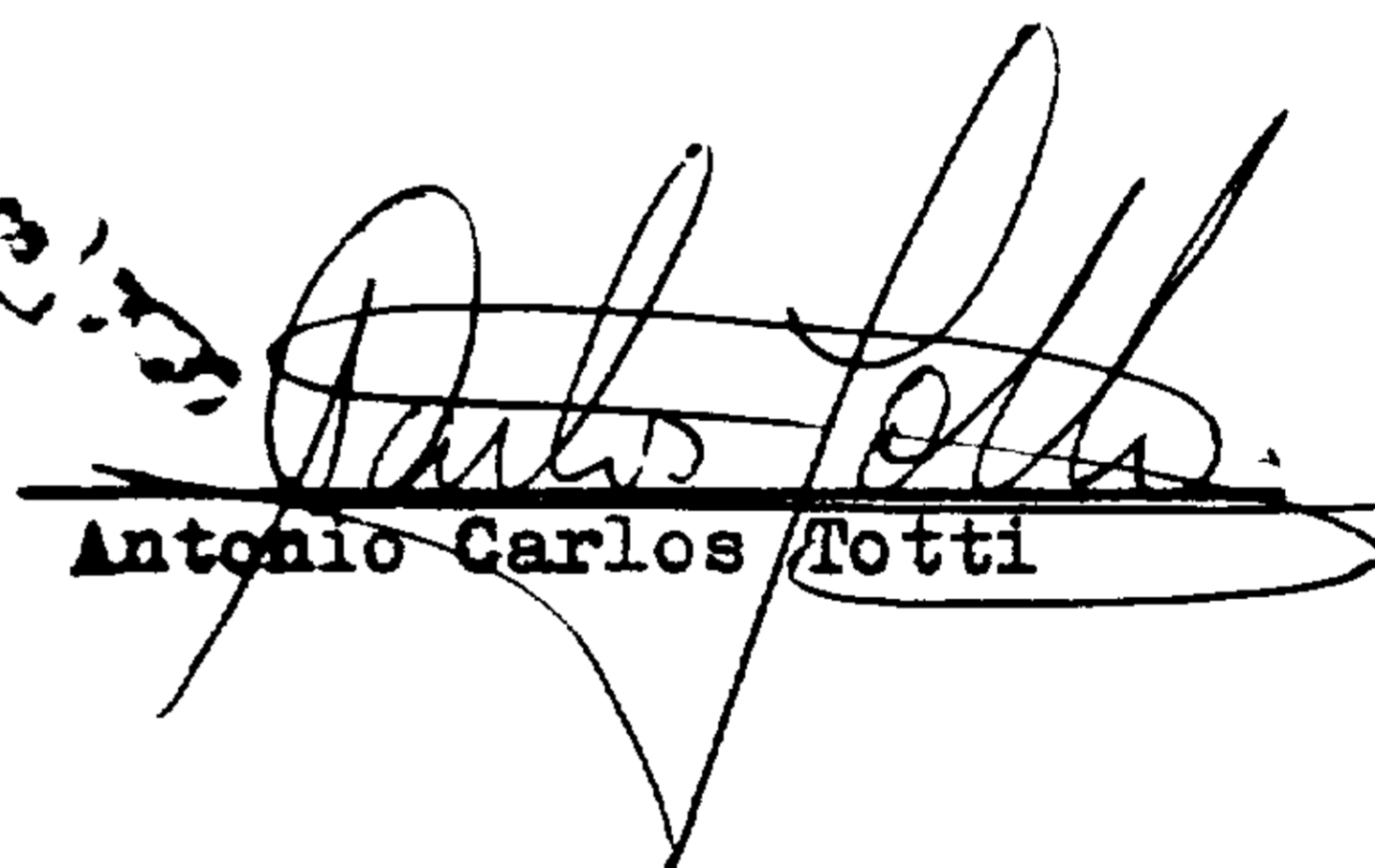

Antonio Carlos Totti

Jaú, 2 de Outubro de 1.997

SELO DE AUTENTICIDADE



FIRMA

SERVIÇO PÚBLICO DELEGADO

AV. N.º 78778

ANTONIO APARECIDO FELTRIN - TABELADO

Reconhecido por semelhança a firma: ANTONIO CARLOS TOTTI, a qual contém com o padrão necessário ao Cartório.

Em testemunho da verdade.

Assinatura: Antonio Aparecido Feltrin - Tabelado

Total: R\$ 0,83

Valor do selo de autenticidade



IRMANDADE DE MISERICÓRDIA DO JAHU

CGC 50 753 631/0001-50

SANTA CASA·JAU

39

DECLARAÇÃO

Declaramos para todos os fins e efeitos legais que o Matadouro e Frigorífico Gatto, localizado à Avenida Comandante João Ribeiro de Barros, 275, Jaú (SP), inscrito no CGC sob o nº 50 745 389/0001-72, Inscrição Estadual nº 401001608, forneceu carne para este Hospital no período de 1986 a 1991.

Por ser esta a expressão da verdade, firmamos a presente declaração.

Jaú, 24 de setembro de 1997.

Sylvio Netto de Almeida Prado
Provedor

JAHU - S.P.

SANTA CASA DE MISERICÓRDIA

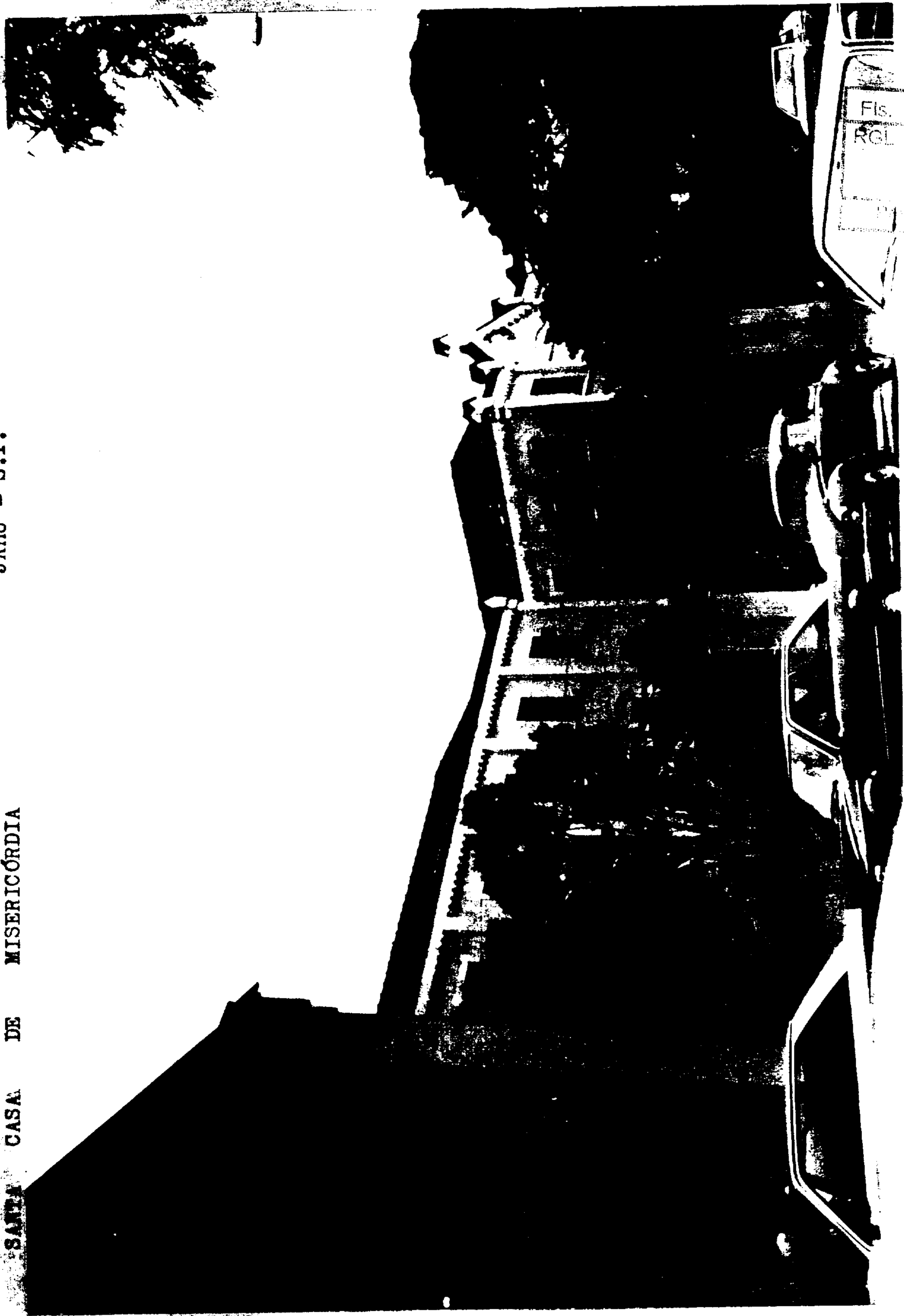

Fls. n.º	40
RGL	
	3836/98
	Legislação

MARIA AUGUSTA CHIARATO TOZIN

Prédio do " MATADOURO MUNICIPAL "
com " marchantes e açougueiros " na atividade do abate bovino

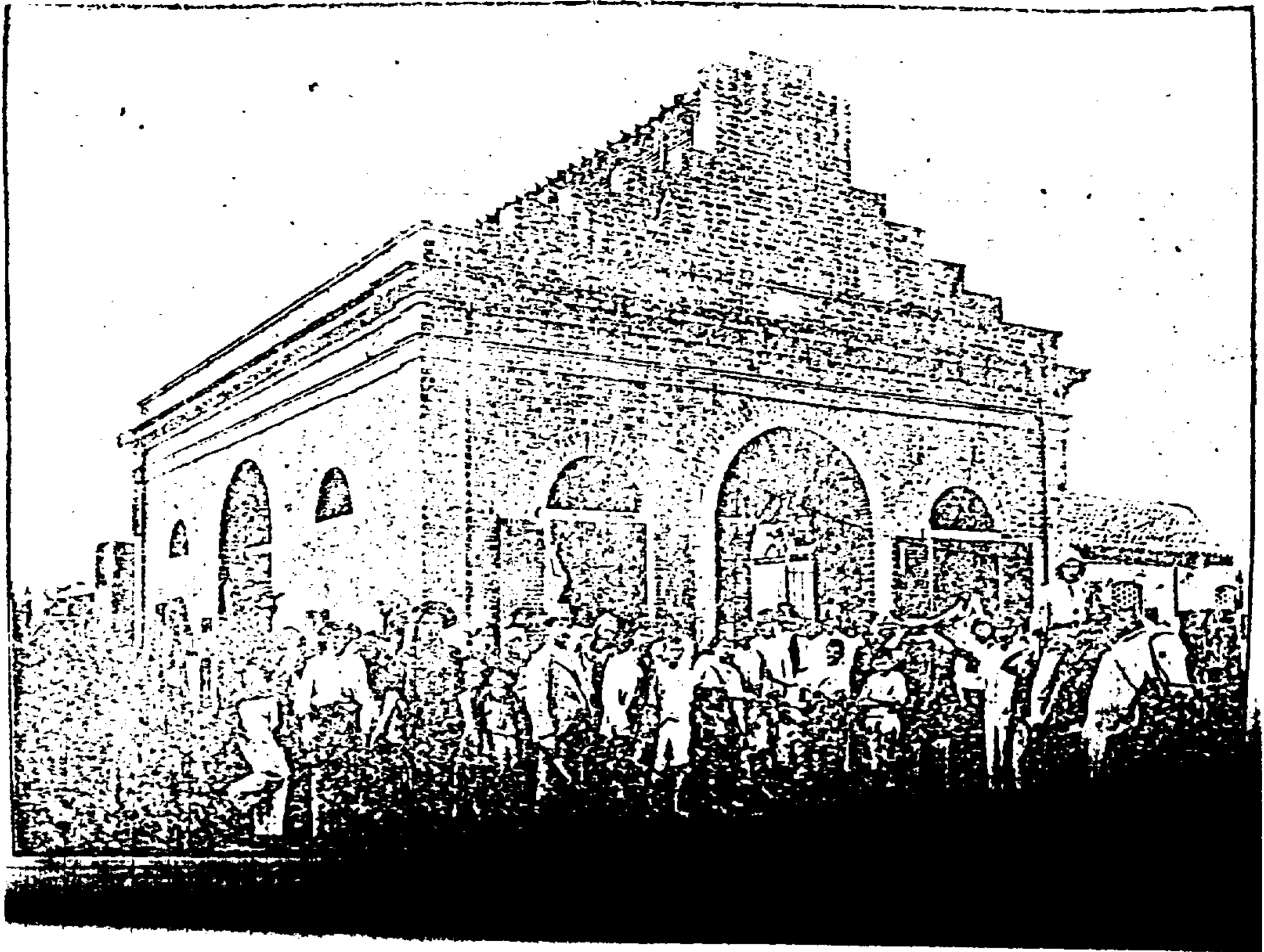

—21—

Matadouro

O Matadouro Municipal, construído pela Câmara em 1894, é situado no arrabalde denominado Potunduva, a margem do ribeirão Jahú.

Delle diz o «Jahú em 1900»:

«Colocado em local apropriadíssimo, dispõe de todas as dependências necessárias, notadamente, pilhas para suínos, construídas de acordo com as mais severas regras de hygiene. É abastecido de água abundante, mas carece de aparelhos aperfeiçoados para a matança e estolamento dos animais. Situado a um kilometro do centro da cidade, a carne verde ó dahl transportada em vehiculos apropriados e rigorosamente limpos.»



42
3834
Protocol

MATADOURO DO SAHU





SECRETARIA DA AGRICULTURA
DEPARTAMENTO DA PRODUÇÃO ANIMAL
Divisão de Inspeção de Produtos Alimentícios de Origem Animal

TÍTULO DE REGISTRO N.º 578

PROPRIETÁRIO IDES BAPTISTA GATTO
CLASSIFICAÇÃO " MATADOURO "
LOCALIDADE CHÁCARA GATTO - J A Ú
DATA DO REGISTRO 22/2/65
LIVRO N.º 3
AUTOS N.º 16.493/63

ATESTO QUE REGISTREI O ESTABELECIMENTO

LOCALIZADO CHÁCARA GATTO - J A Ú

PROPRIETÁRIO IDES BAPTISTA GATTO
CLASSIFICADA COMO " MATADOURO "

FOI REGISTRADO NESTA DIVISÃO SOB N.º 578
LIVRO N.º 3 FOLHA
DECRETO N.º 30.691 DE 29/3/52 ARTIGO 53

SÃO PAULO, 22 DE FEVEREIRO DE 1965

SELO
ESTADUAL

PEDRO TREU

Diretor Substituto da Divisão de Inspeção
de Produtos Alimentícios de Origem

Diretor da Divisão

VISTO

Fernando T. de Brito Filho.

~~Assessor~~

DIRETOR GERAL
DEPARTAMENTO DA PRODUÇÃO ANIMAL

Fis. n.º <u>43</u>
RGL.º
<u>3836/98</u>
Protocolo Legislativo

ESPORTE CLUBE XV DE NOVEMBRO - JAU

FUNDADO EM 15-11-1924

N.º 2

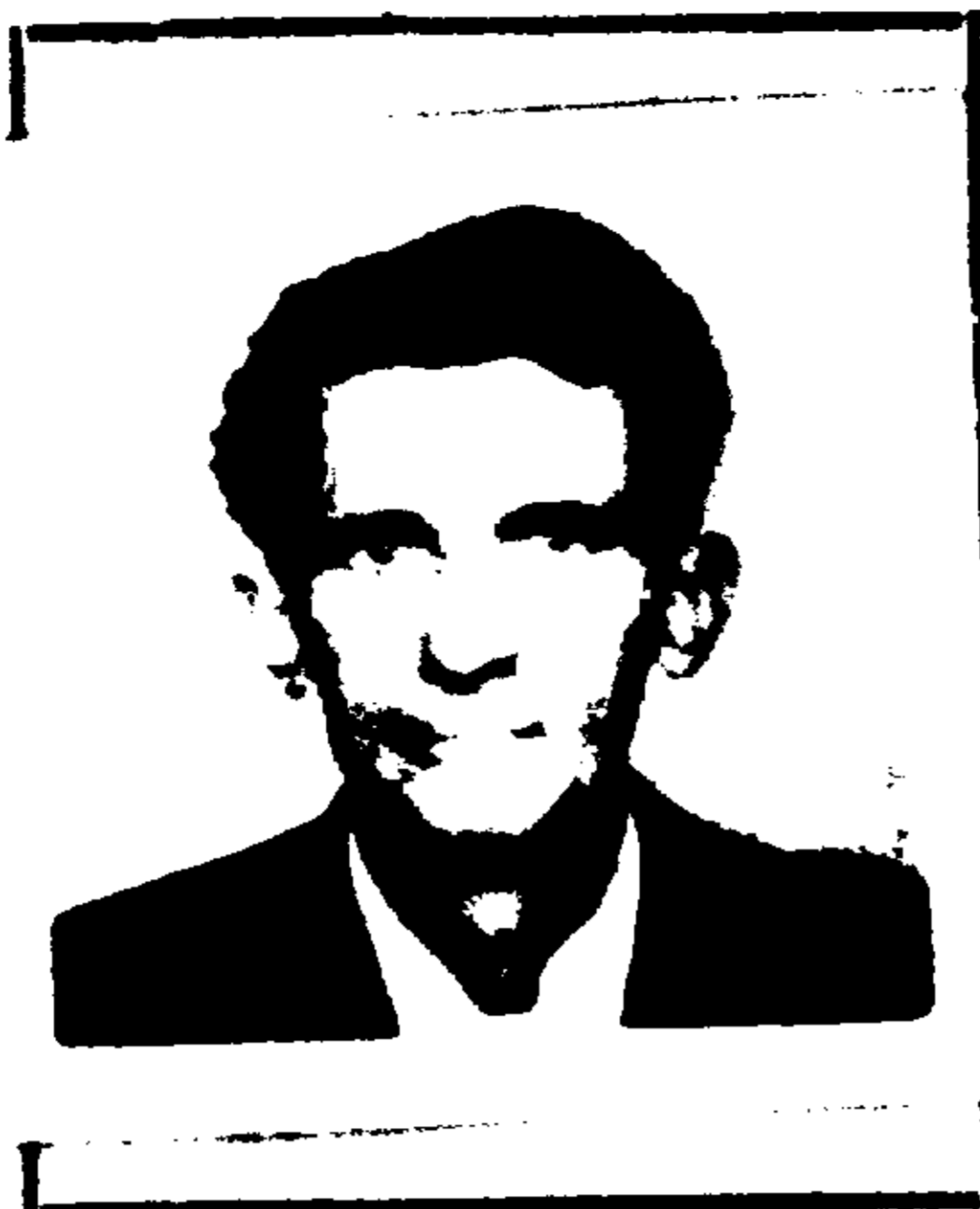

O Snr.

FRIGONICO

GATTO

É sócio do E. XV de Novembro de Jaú na categoria

Tesoureiro

ESTA SÓ TEM VALOR QUANDO COMPANHADA DO RECIBO DO MÊS

Esporte Clube XV de Novembro de Jaú



Título Patrimonial "GALO DE PRATA" 44

Nº 032

3836798

Nos termos dos Estatutos Sociais do ESPORTE CLUBE

XV DE NOVEMBRO, de Jaú, conferimos a

Ides Baptista Gatto

a qualidade de sócio patrimonial "GALO DE PRATA", pelo que lhe ficam assegurados todos os direitos e prerrogativas estatutárias.

Os direitos e obrigações deste título, estão regulados pelos Estatutos Sociais registrado em 17 de setembro de 1970, no livro A n.º 1 de Registro de Pessoas Jurídicas, às páginas, 154 a 157, sob n.º de ordem 158, do Cartório dos Registros Públicos e Anexos da 1.ª Circunscrição da Comarca de Jaú, Estado de São Paulo.

Jaú, 17 de Dezembro de 1971

Esporte Clube XV de Novembro

[Signature] Diretor Financeiro

[Signature] Presidente

" O gado chegando para o abate, sendo recolhido nas mangueiras para o abate "



45
3836/98
Processo Legislativo

Foto em que mostra "marchantes, apregoando e funcionando as especialidades", exibindo animais que serão abatidos, para o consumo da carne verde - em frente ao antigo prédio do "Matadouro Municipal"

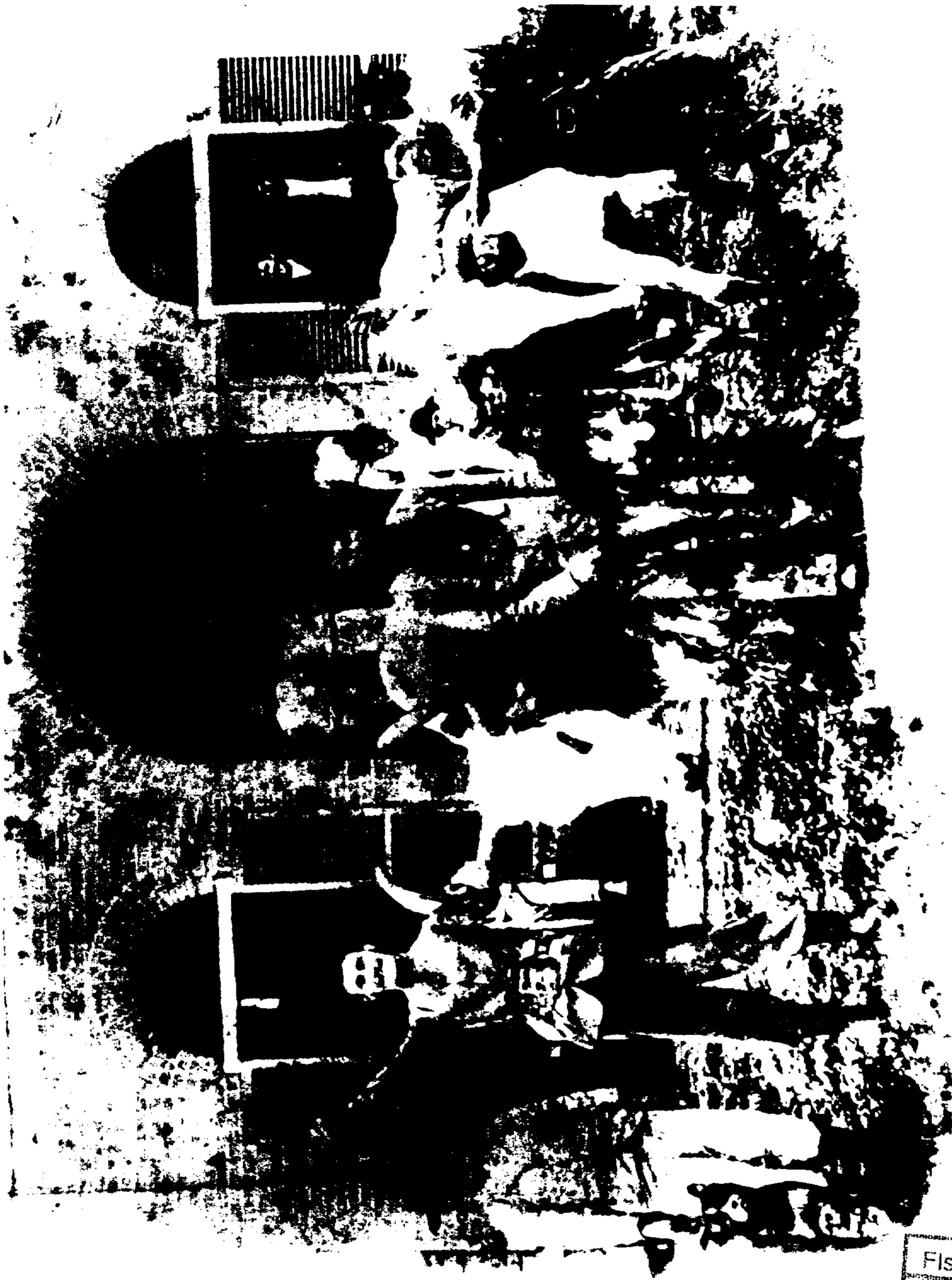

Fis. n.º	46
RGL	
3836/91	
Protocolo Legislativo	

IDES e sua Carteira de Habilitação como " CARROCEIRO URBANO " habilidade esta para fins de entrega de carne verde à domicilio.



REPÚBLICA DOS ESTADOS UNIDOS DO BRASIL

DIRETORIA DO SERVIÇO DE TRÂNSITO DO ESTADO DE SÃO PAULO

CARTEIRA DE HABILITAÇÃO

SELO DE AUTENTICIDADE

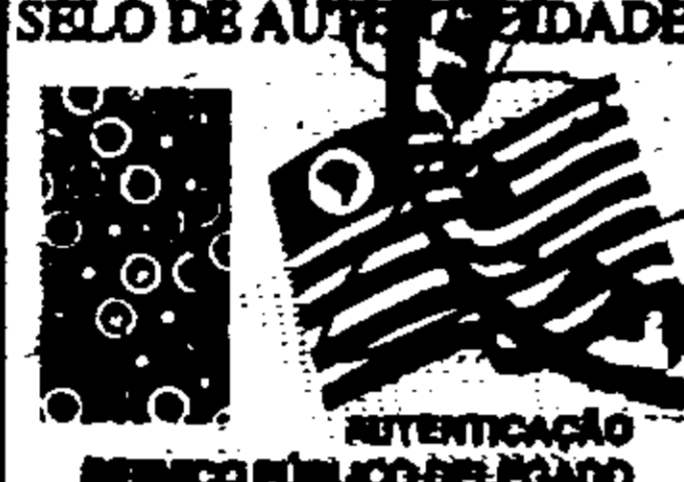

EN Nº 215803

29 CARTORIO DE NOTAS - JAU-SP.
AUTENTICAÇÃO

Autentico a presente copia reprografica conforme original a mim apresentado. Dou fe. Jau, 07/10/97

ROBERTO DE OLIVEIRA GONCALVES - ESCRIVENTE
Autenticacao R\$ 0,52 Selos pagos por verba
Valido somente com o selo de autenticidade

47

3 x 36

REPÚBLICA DOS ESTADOS UNIDOS DO BRASIL



DIRETORIA DO SERVIÇO DE TRÂNSITO DO ESTADO DE SÃO PAULO

SR. IDES BATISTA GATTO.-

ESTÁ HABILITADO COMO

CARROCEIRO URBANO

DE ACORDO COM O ART. 89 DO DECRETO 9149 DE 6 DE MAIO DE 1939

JAU
S. PAULO 8 DE 2 DE 19 44

OBS.

CARTEIRA DE HABILITAÇÃO
Nº 162573

REGISTRO GERAL

Nº

PRONTUARIO GERAL
Nº 306



Ataliba Fagundes
DIRETOR DELEGADO DE POLICIA

Ides Batista Gatto
ASSINATURA DO PORTADOR

29 CARTORIO DE NOTAS - JAU-SP.
AUTENTICAÇÃO

Autentico a presente copia reprografica conforme original a mim apresentado. Dou fe. Jau, 07/10/97

ROBERTO DE OLIVEIRA GONCALVES - ESCRIVENTE
Autenticacao R\$ 0,52 Selos pagos por verba
Valido somente com o selo de autenticidade

SELO DE AUTENTICIDADE



EN Nº 215805

IDES como Soldado na prestação do Serviço Militar - na turma da Farda Amarela - aos 18 anos de idade

Juá

T. G. M. 00

CAPO DO SOCIO
IDES BAPTISTA Gatto

Instância que recebe

Militar

NO 134



Escola de ensino " Técnico Comercial e antigo Normal (magistério) - onde Dalva, esposa de Ides se formou como " professora " .

Horácio Berlinck

No ano de sua fundação, a academia contava com curso prático de Contabilidade e Especial Fêminino e funcionava onde hoje fica a Associação Comercial e Industrial de Jau, na rua Amarel Gurgel.

Depois destes primeiros cursos, os demais criados foram: Escrita Mercantil, Bancária e Industrial; Português; Francês; Inglês; Matemática; Danlografia; Taquígrafia; Direitos Civil e Comercial.

Os criadores foram José Nicolau Piráguine e Genal Ferreira, ambos contabilistas. Para tanto, foram até São Paulo conhecer a Academia Álvares

onava onde hoje é a Rodoviária, depois passou para o prédio onde ficava a Associação Comercial e Industrial de Jau e por último onde está instalada até o momento. Seu primeiro diretor foi Orozimbo Augusto Almeida Loureiro, sendo que somente em 30 de abril de 1922 houve inscrição para os cursos noturnos, somente para moços. Em 1931, por iniciativa de José Nicolau Piráguine, Reverendo Tancredo Costa, Augusto de Oliveira e Sousa e Flávio Diniz, a academia passou a oferecer também cursos básicos, chamando-se Ginásio Jahuense Horácio Berlinck.

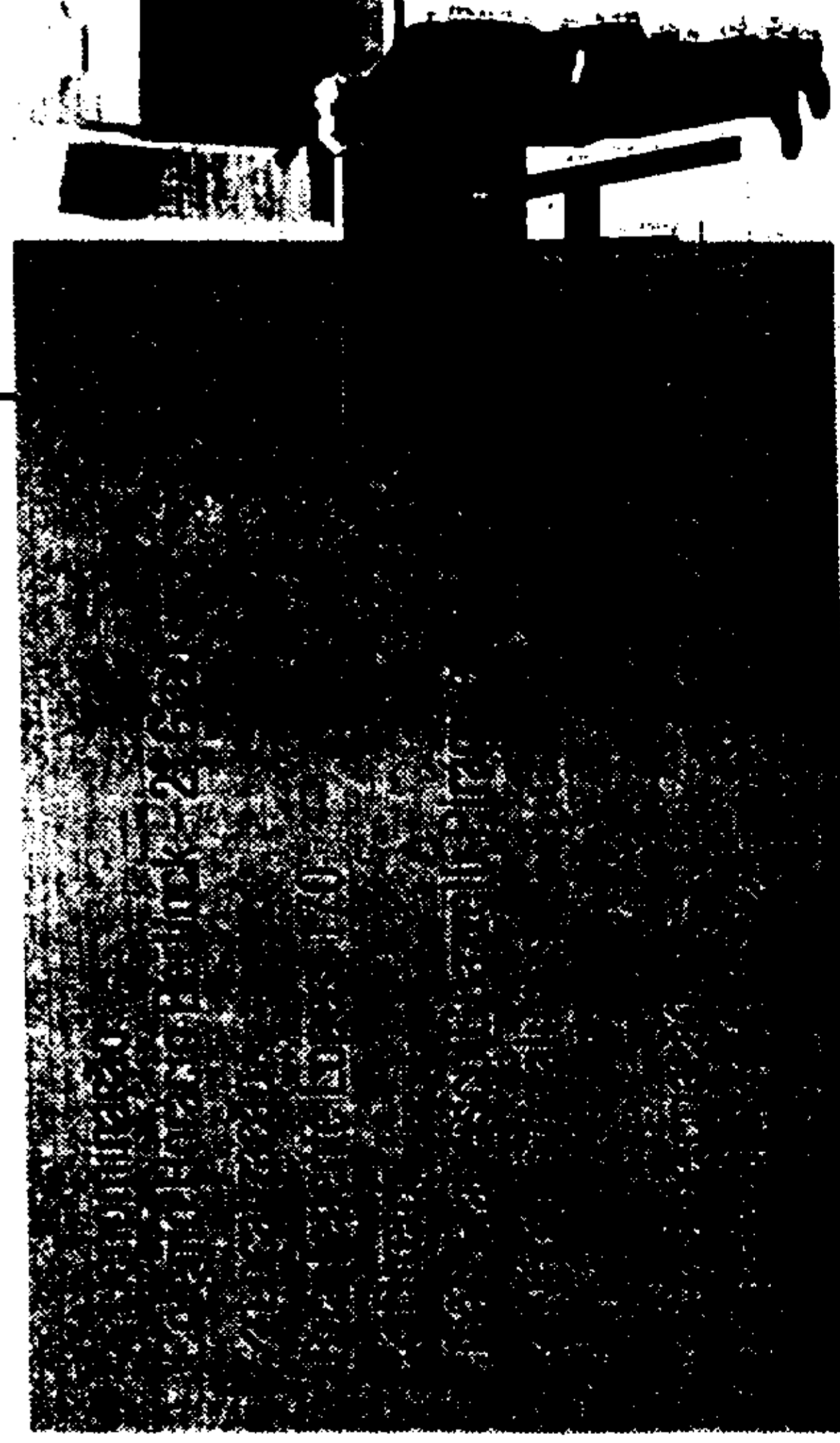
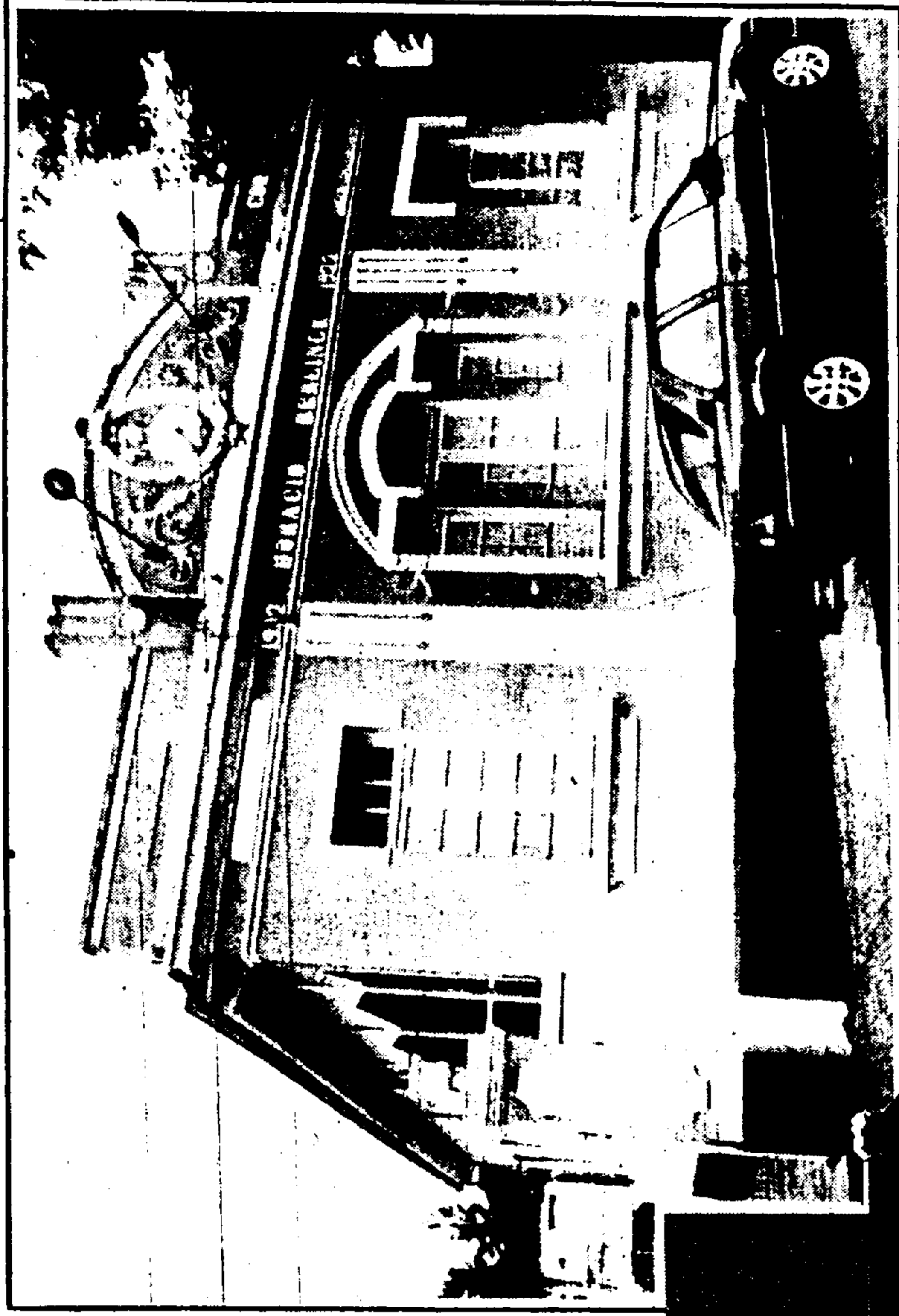

Penteado, cujo diretor era Horácio Berlinck, um dos primeiros contabilistas de São Paulo, filho de alemães, natural de Florianópolis, Santa Catarina, com vários livros publicados, que apoiou com entusiasmo a iniciativa dos dois jauenses.

Quando inaugurada, a academia funci-

Fls. n.º 49

RGL

3836/98

Protocolo Legislativo

Escola " Joaquim Ferreira do Amaral " onde Dalva, esposa de Ides lecionava e que posteriormente, seria fornecida de carne, para refeição de alunos e professores, que neste estabelecimento de ensino atuavam.

Joaquim Ferreira do Amaral

Joaquim Ferreira do Amaral nasceu na cidade de Campanha, em Minas Gerais, a oito de junho de 1851. Veio para Jau com seis meses de idade e faleceu em dois de dezembro de 1941. Era filho de Nuno Ferreira do Amaral e Ana Ferreira Campanhã. Seu apelido era Joaquim Nunes (filho de Nuno). Foi casado com Belisária Augusta Carvalho Ferreira do Amaral, filha de Domingos Pereira de Carvalho.

Sua infância foi no campo, trabalhando com sua família na plantação da cana, numa fazenda próxima à Bocaína. Com esforço próprio - devido à falta de professores

- tornou-se um auto-didata.

Ele morava na casa da rua Tenente Lopes, com Humaitá, perto dos Armazéns Gerais. Teve quatro filhos.

✓ A ESCOLA

Era desejo de Joaquim Ferreira do Amaral montar uma escola que atendesse a carência de profissio-

ciais técnicos para Jau e região, demonstrando desde as suas viagens à Europa o desejo de vê-la erguida e em funcionamento. O sonho teve início em 22 de setembro de 1928, quando foi lançada a pedra fundamental da Escola Profissional Secundária Mista, que levou o seu nome, apesar dele não ter

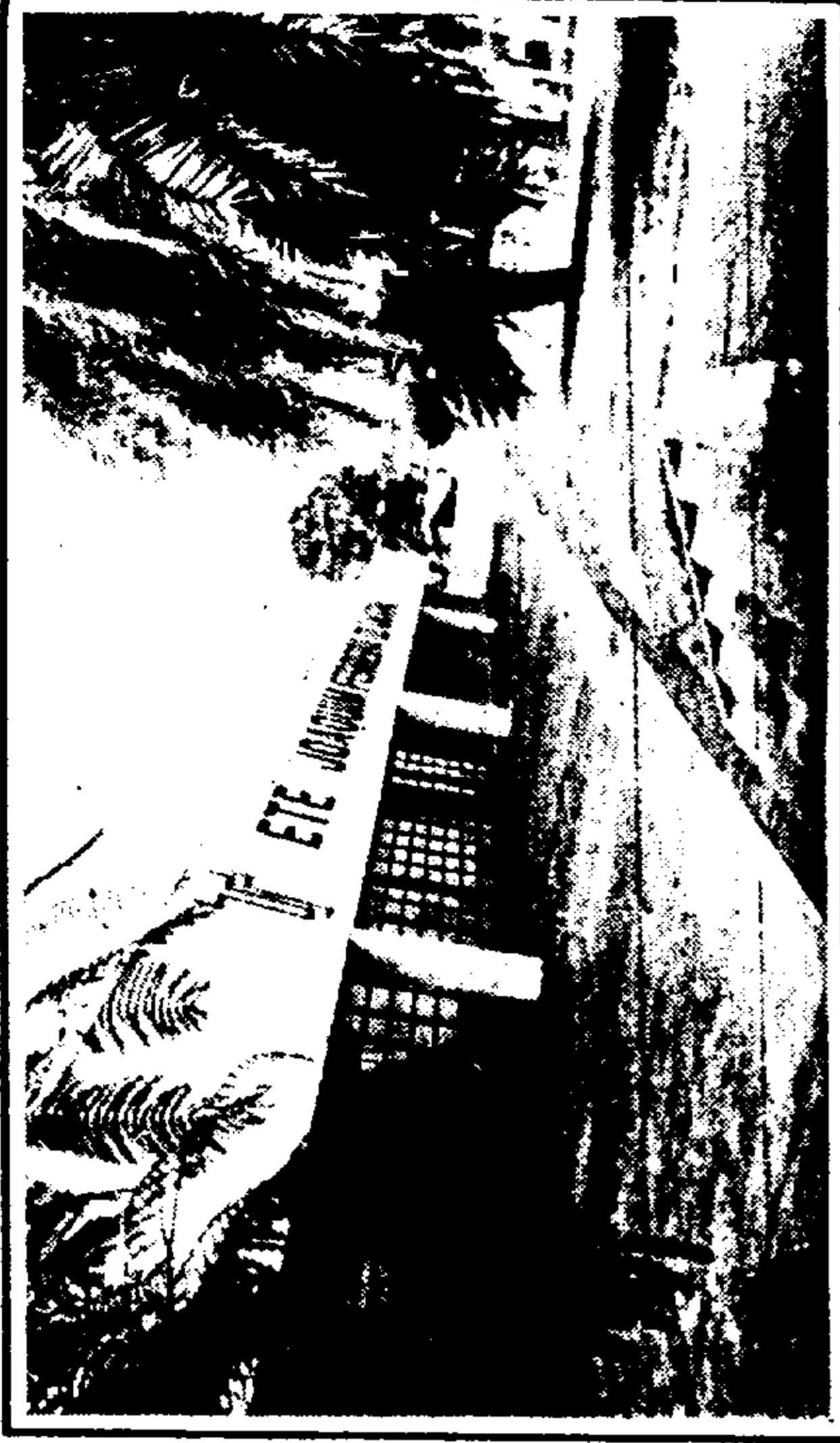

chegado a vê-la em funcionamento. O projeto de construção foi assinado por Guilherme Winter, secretário da Viação e Obras Públicas.

A oficialização da doação do terreno à escola por Joaquim Ferreira do Amaral aconteceu em 27 de setembro de 1928. Ele também colaborou para a construção da Maternidade de Jau (em 25 de dezembro de 1915).

A instalação aconteceu em 24 de janeiro de 1942. Seus primeiros cursos foram Fundição, Marcenaria, Mecânica de Máquinas e Corte e Costura. Foram 160 alunos matriculados. Mas em virtude do não término das obras, a escola iniciou suas atividades onde hoje funciona o Hotel São José, na rua Marechal Bitencourt. O primeiro

diretor foi Antonio José de Almeida Queiroz.

Na década de 50, houve a criação do curso de Mestría e em 1951, abrigava 360 alunos. Na década de 60, houve a criação do curso noturno de Torneiros e Ajustadores Mecânicos.

Em 15 de agosto de 1951, foi lançada a pedra fundamental das ampliações pelo governador Lucas Nogueira Carcêz, numa área de 8.402 metros quadrados. Em 70, começa o funcionamento do prédio novo. Em 22 de outubro de 1991, a Escola foi transferida da Divisão de Supervisão de Apoio às Escolas Técnicas Estaduais da Secretaria da Educação para a Secretaria de Ciências e Tecnologia e Desenvolvimento Econômico.

Fotos demonstram situação do "Açougue e Frigorífico" na rua Ste. João
Ribeiro de Barros 275 - transferida em 1953

FABRICA SITUADA NA CIDADE

Fls. n.º 51
RGL
3836/98
Protocolo Legislativo

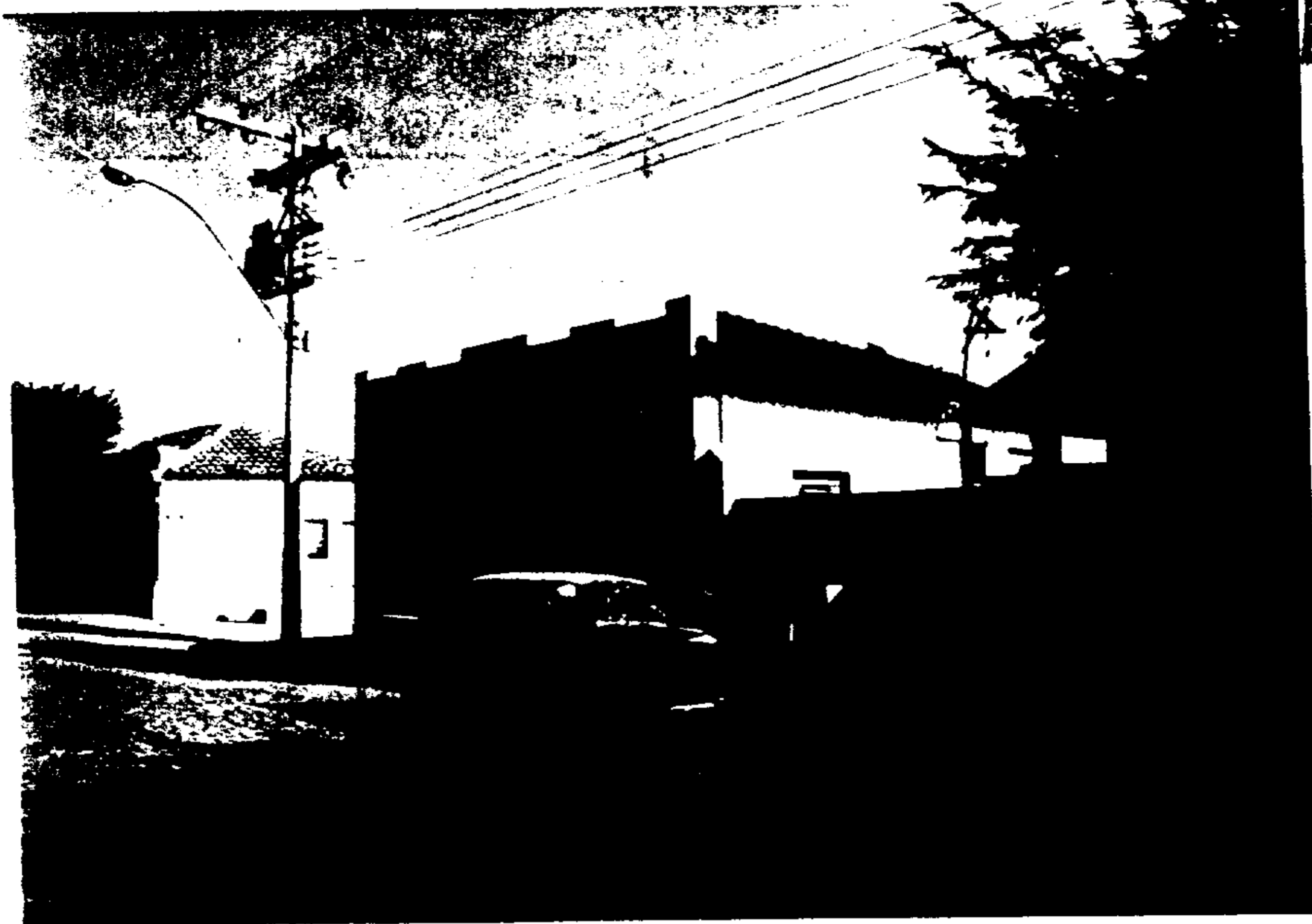

Fabrica e açougue de distribuição



Vista da Fabrica

nos fundos da travessa está o rio, que recebe os esgotos industriais.



ENPRIL
ENGENHARIA E PROJETOS INDUSTRIAIS LTDA.

Atividades: Projetos - Orçamentos - Construção - Matadouros
Frigoríficos - Abatedouros Avícolas - Laticínios - Salsicharias

Rua Azevedo Cabral, 500 - 2.º andar - PABX 25-3549 - DDD 0166
End. Tel. ENPRIL - C.P. 1044 - CEP 14.100 Ribeirão Preto - S.P.

FABRICA SITUADA NA CIDADE



Interior do açougue de distribuição

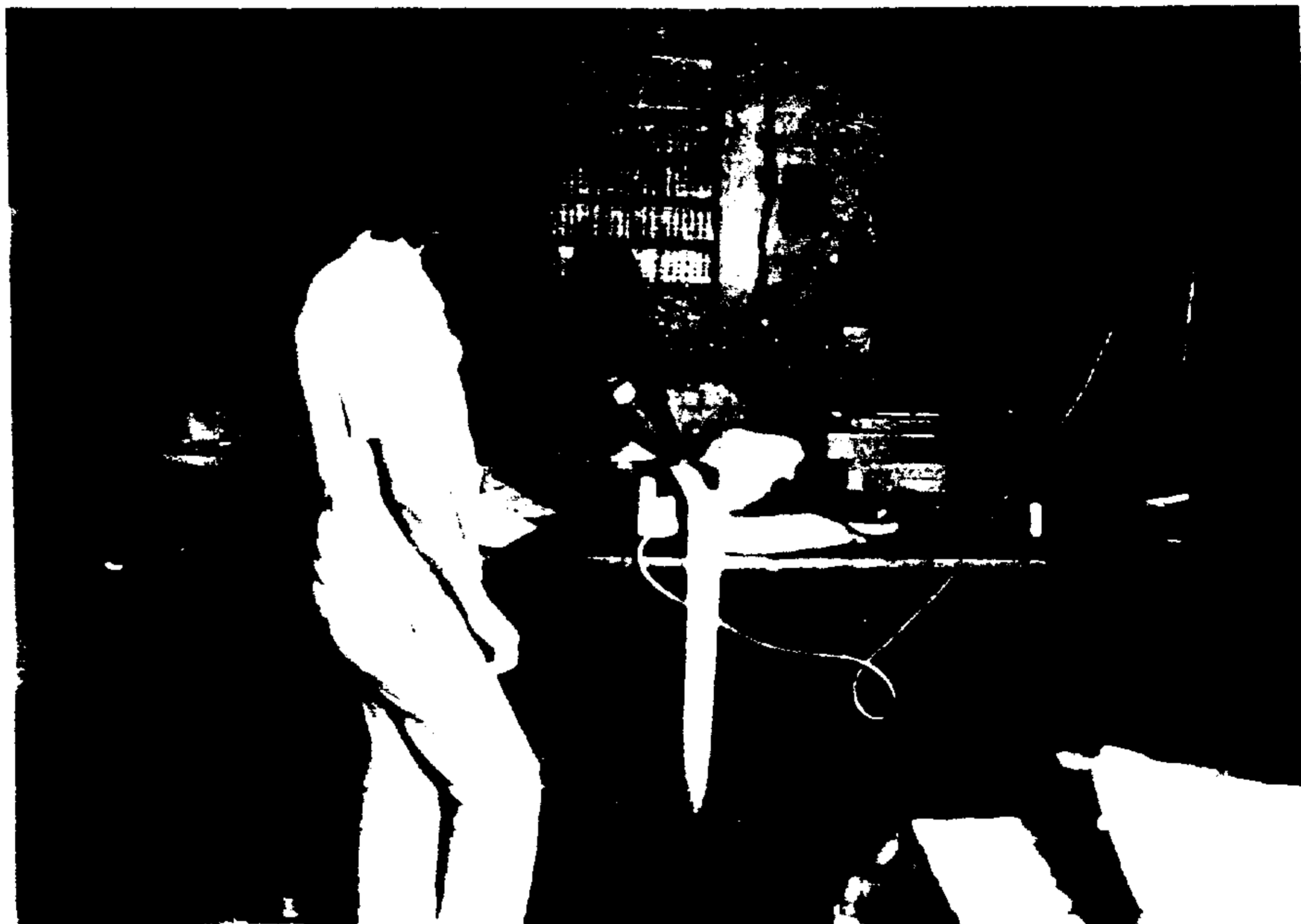

Escritório de administração



ENPRIL
ENGENHARIA E PROJETOS INDUSTRIAIS LTDA.

Projetos - Orçamentos - Construção - Matadouros
Abatedouros Avícolas - Laticínios - Salsicharias
Rua S. Carlos, 500 - 2.º andar - PABX 25-3549 - DDD 0166
End. Tel. ENPRIL - C.P. 1044 - CEP 14.100 Ribeirão Preto - S.P.

... continuação da reportagem, exibindo parte interna do Matadouro em reforma - porém - paralisada.

Fis. nº 53
RG
3836/98
Protocolo Legislativo



Interior do matadouro da família Gatto, que a prefeitura pretendia reformar, mas desistiu

MATADOURO MUNICIPAL

Prefeitura de Jaú desiste da reforma e devolve prédio alugado para abates

O secretário municipal de Agricultura, João Sérgio de Almeida Prado Filho, disse ontem que a prefeitura desistiu de reformar o matadouro da família Gatto. O prédio foi alugado em 92 e seria reformado pela prefeitura, mas as obras foram paralisadas pouco depois de começar e não foram mais retomadas.

Segundo o secretário Prado Filho, o contrato com a família Gatto foi rompido porque não era interessante para o município. "O prédio seria devolvido em 97 e, pelo contrato, todas as melhorias que fossem feitas passariam para

os proprietários", afirmou o secretário.

Na época em que foi alugado o prédio, a previsão da Secretaria da Agricultura era de que o matadouro teria capacidade para o abate de até 120 animais por dia.

Estava previsto até o uso de métodos modernos de insensibilização dos animais antes do abate, como o uso de pistola de ar comprimido, em vez da marreta, e curral para descanso dos animais.

A reforma seria feita com recursos do governo do Estado e do município. A prefeitura chegou a receber uma parte dos recursos,

enviados pela Secretaria Estadual da Agricultura. Prado Filho disse que a prefeitura vai devolver a verba ao Estado.

Para o secretário, os matadouros municipais vão se tornar desnecessários, chegando a desaparecer nos próximos cinco anos.

Segundo ele, os estabelecimentos que comercializam a carne estão preferindo comprar o produto dos frigoríficos, que são fiscalizados diretamente pelo Serviço de Inspeção Federal (SIF) ou pelo Serviço de Inspeção Estadual (Sisp). "É mais prático e não há o risco de multa", afirmou. (M.M)

Reportagem do destruto pela Prefeitura, exibe foto da fachada externa (frente) do prédio do Matadouro, quando do início da reforma - hoje paralisada - ao lado, lance da Câmara Fria, com carne verde (traseiros e dianteiros do boi) em resfriamento, localizada na parte interna do prédio

3836/88
Prestação Legislativa

Comércio do Jahu

Fundado em 31/07/1908

Nº 23.464 - Ano 88

Domingo, 31 de março de 1996



Prédio do matadouro que a prefeitura pretendia reformar, mas desistiu

Cidade fica sem matadouro

O secretário municipal de Agricultura, João Sérgio de Almeida Prado Filho, disse que a prefeitura desistiu de reformar o matadouro da família Gatto.

O prédio foi alugado em 92 e seria reformado, mas as obras foram paralisadas pouco depois de começar e não foram mais retomadas. Página 3



Fis. n.º 55
RGL
3836/98
Protocolo Legislativo



SANTA CASA DE MISERICORDIA

JAHU - S.P.

INES GABRIEL

para, 20 de Agosto de 1997.

RG 4.238.263

Simão Aguiar Vieira Andrade

Declaro para os devidos fins que o medalhão e frangiflaco que o senhor forneceu gratuitamente como brind e prêmio para o Escaramante das Franças na década de 1970.

Declarar

Escola de ensino " Técnico Agrícola " - onde " Frigorífico Gatto " - fornecia a " carne bovina " para refeição aos alunos

Urias Ferreira

O professor Urias Ferreira nasceu em Jau no dia 12 de novembro de 1887, com genuína descendência cabocla. Seus pais eram Antônio Joaquim Ferreira e Maria Luiza Ferreira. Sendo filho de família muito humilde e modesta, desde cedo conheceu a rudeza da vida.

Ajudava seu pai em sua oficina de ferro e o sustento dos seus sete irmãos. Até a mocidade realizou seus estudos escolares em Jau e depois se aperfeiçoou em Campinas, onde também adquiriu conhecimentos musicais. Iniciou seu trabalho como gráfico, publicando o livro "Os Salcadores", baseado em fatos vividos na região jauense. Uma

sequência de empreendimentos encaminhou-o em seguida ao jornalismo. Na cidade de Pederneras, foi editor do antigo "Jornal do Comércio". Aos 35 anos de idade, ainda em Pederneras, casou-se com Sabina Precizo Cantarini (apelidada de Dona Neném), natural daquela cidade, que exercia o Magistério como profissão. Após o casamento-

uma farmácia homeopática, uma carpintaria e um curso para alta-betuzação de adultos à noite. Assim ficaram por sete anos. "De lá, Urias Ferreira foi transferido para o Bairro de Barra Mansa, em 1930, a fim de assumir a escola local, numa difícil época de crise cafeeira. Além do trabalho que já havia realizado em Pouso Alegre de Cima, Urias montou um curso de iniciação musical e o centro esportivo de Barra Mansa.

Por volta de 1934, a família é novamente transferida. Desta vez o bairro é Coqueirinhos, que ficava entre Pouso Alegre de Barra Mansa e Marambaia. No seguinte, a mudança aconteceu para o bairro da Barra da Estrela. Ficou lá por quase sete anos. Passados 20 anos de luta junto ao ensino rural, já com 13 filhos, os dois mestres foram removidos para a cidade de Jau, ocupando cargos na escola "Dr. Pádua Salles" e na Casa da Criança. Em 24 de outubro de 1973, aos 86 anos de idade, morre o professor Urias Ferreira, deixando um exemplo de vida e dedicação ao próximo.



to, retornou a Jau e passou a trabalhar no campo. Mas com a crise de 1922, o professor Urias foi obrigado a partir para outros campos, até mesmo a pintura. Mas em 1923, a Prefeitura o nomeia como professor da Escola Rural de Pouso Alegre de Cima. Ele enfrenta a situação, apesar de todas as contrariedades e dificuldades que apresentavam o ensino rural, naquela época.

A escola foi instalada sob direção de Dona Neném, funcionando em dois períodos: pela manhã para meninos e à tarde, meninas. Mas a vida do casal não se resume somente em ensinar. Eles montaram

Em 26 de fevereiro de 1979, o governador Roberto Cordeiro Abreu Sodré cria os colégios técnicos agrícolas estaduais. Em Jau, tal escola teve suas atividades iniciadas no dia primeiro de março de 1971. Primeiro a escola funcionou no Colégio São Norberto e somente no ano seguinte passou definitivamente ao local que ocupa até hoje, numa faixa de terra no Bairro de Pouso Alegre de Baixo. ●

✓ A ESCOLA



57
3836/48
Protocolo Legislativo

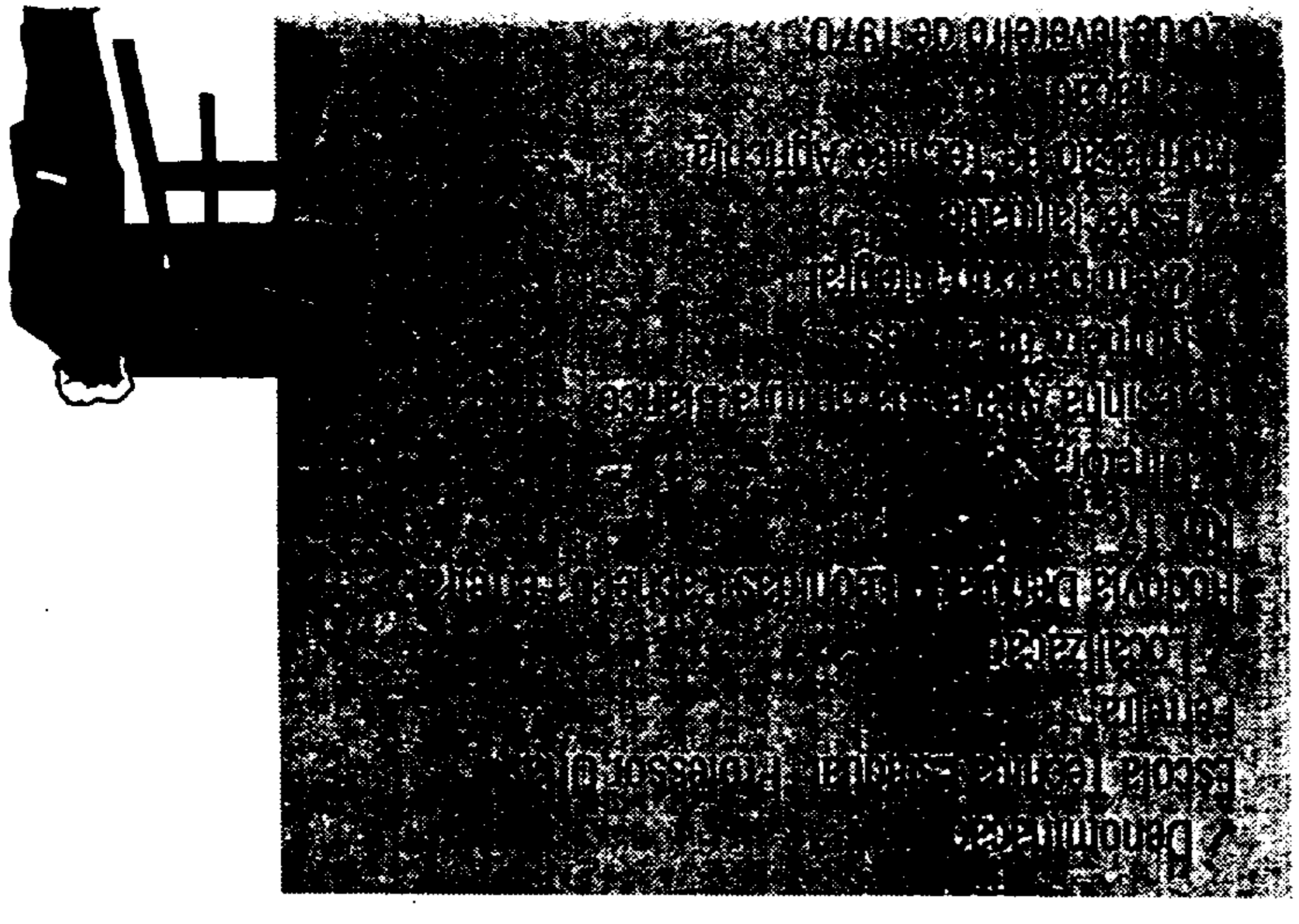

SA

3836/98

Protocolo Legislativo

Histórico da praça onde Ides doou o banco, hoje denominada "Praça Siqueira Campos"

4 • ESPECIAL

14 DE AGOSTO DE 94

COMÉRCIO DO JAHU

Praça Siqueira Campos

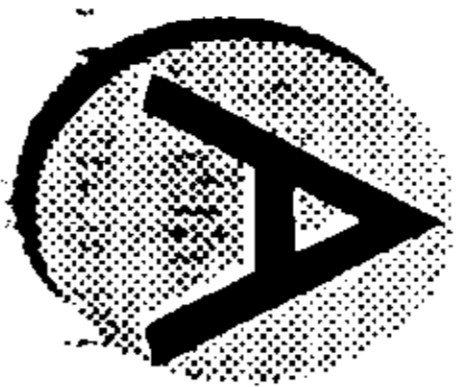

s informações sobre a Praça Siqueira Campos também são muito poucas. Sabe-se,

porém, que existiu uma praça antes desta que conhecemos. A princípio, a Praça era conhecida como "Largo da Matriz" e depois "Praça da Independência".

em 1927, "Praça Carlos de Campos". Só anos mais tarde - em data desconhecida - tornou-se Praça Siqueira Campos. Por Jau estar em crescimento, a antiga praça passou por grandes reformas, adaptações e melhorias até chegar ao auge da cultura do café em Jau, onde o jardim recebeu reformas e inúmeras construções ao seu redor.

A antiga praça era suspensa, com muros de quase um metro e meio, rodeados por grades. O acesso ao local se dava por escadas: uma em frente onde hoje é o Centro Catequético Monsenhor Serra (antiga Casa Paroquial) e outra em frente ao

Turin Hotel. No centro da praça existiam um repuxo e um corelo, onde aconteciam os "fooling". No 1º Centenário de Jau - 1953 - a praça recebeu o monumento em homenagem à João Ribeiro de Barros e em 1955, o então prefeito Luiz Liarte reformulou-a, dando-lhe um estilo francês. Entretanto, o obelisco que existe atrás de tal monumento já era conhecido na praça antiga.

Sabe-se que Carlos de Campos foi um deputado jauense que ajudou muito na economia e política da cidade. Ele faleceu no dia 19 de maio de 1927. Já Siqueira Campos foi um jovem tenente que lutou na Revolução de 24 e 30 com a elite dos cafeicultores, apoiando o então presidente Getúlio Vargas.



PERFIL

Mais conhecida como "Praça da Matriz" ou "Jardim de Cima"

Localização: Entre as ruas Visconde do Rio Branco, Major Prado, Edgard Ferraz e Lourenço Prado. Delimitada à Matriz Nossa Senhora do Patrocínio.



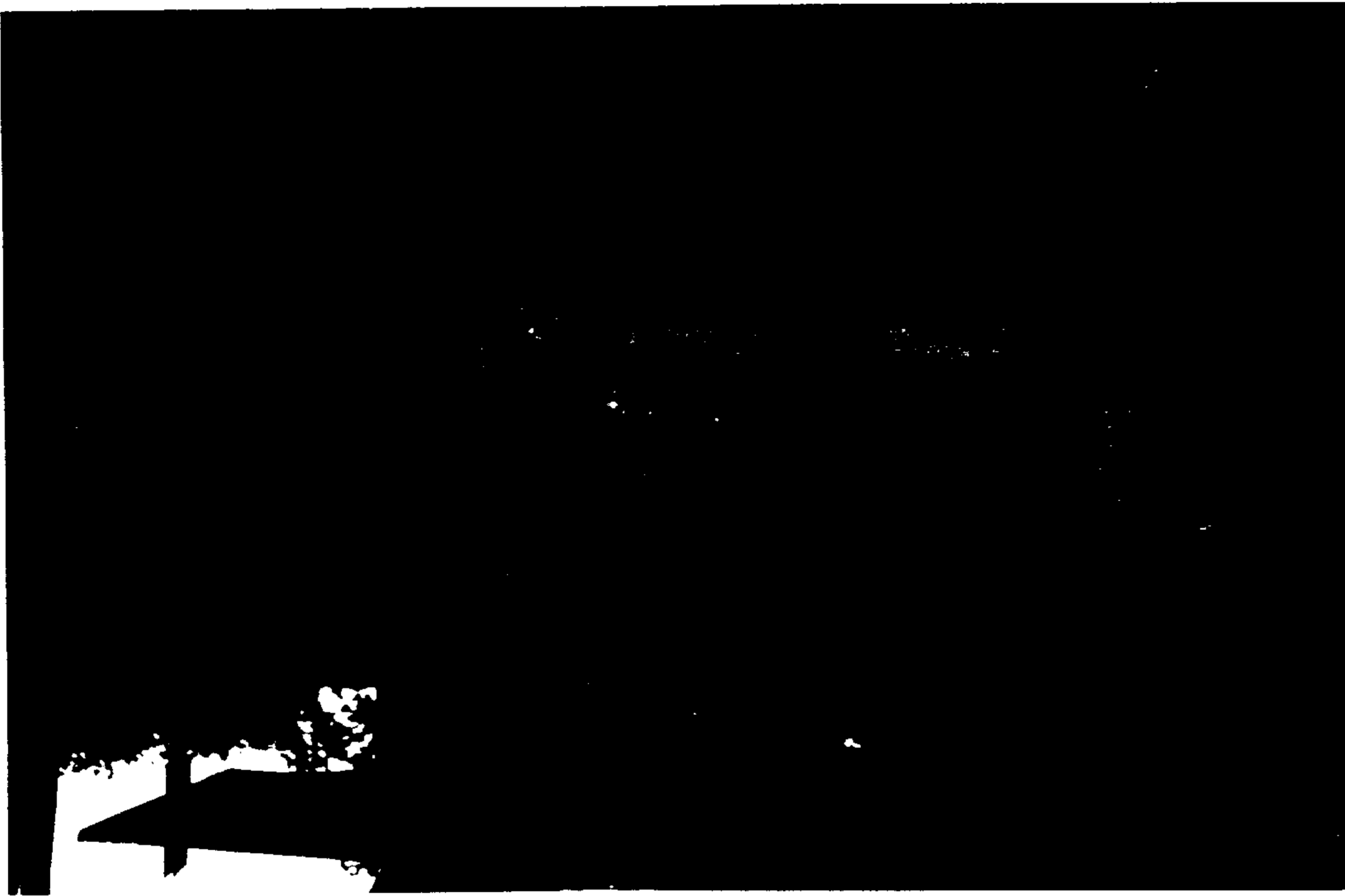

Ao fundo, a Igreja Matriz do Patrocínio



Fotos do banco de dados da Prefeitura Municipal na Praça Siqueira Campos, onde se encontra os restos mortais dos Pracinhas da Revolução de 1932 e em homenagem ao herói juarense JOÃO RIBEIRO DE BARROS.

80

3835

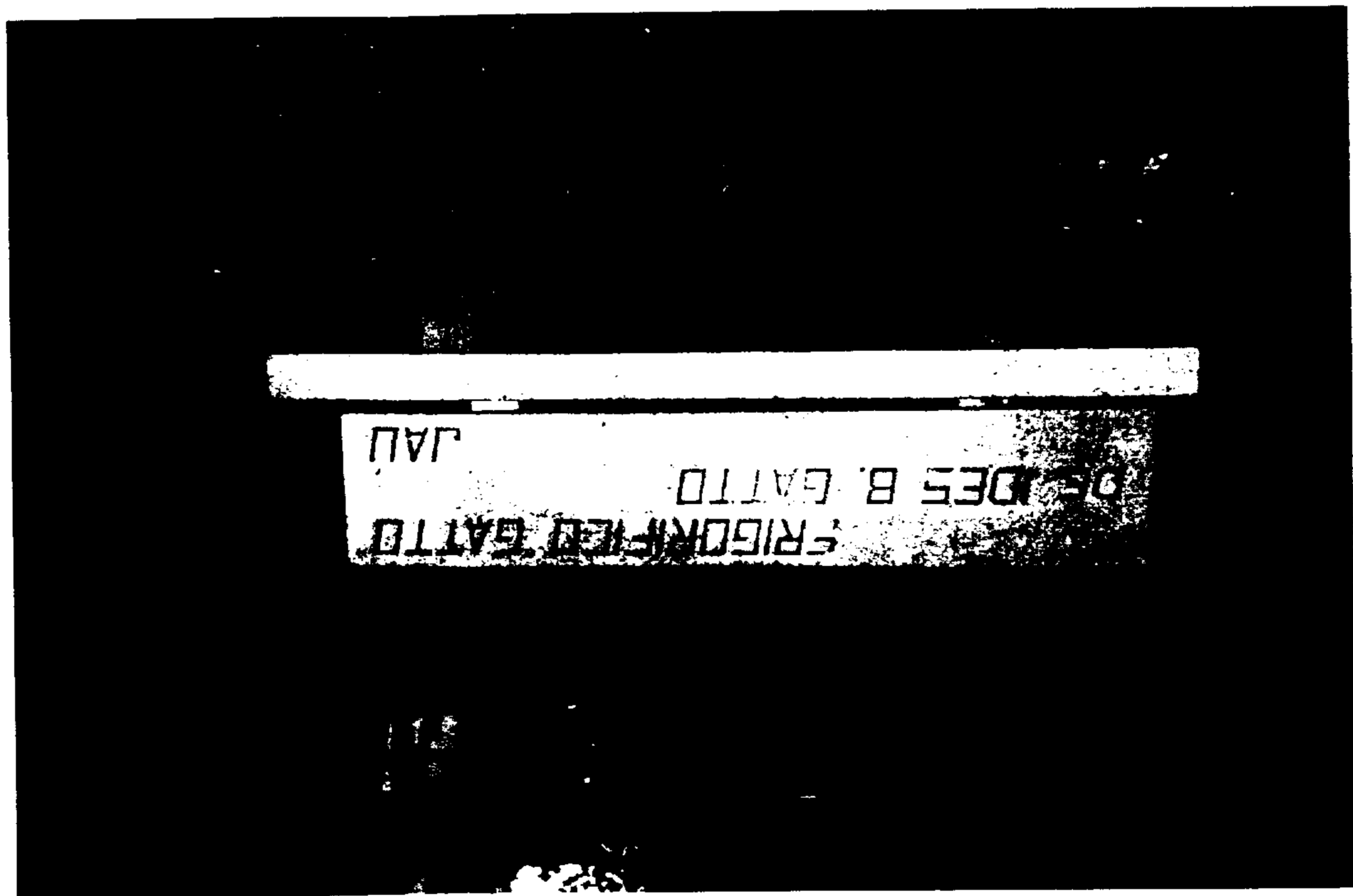
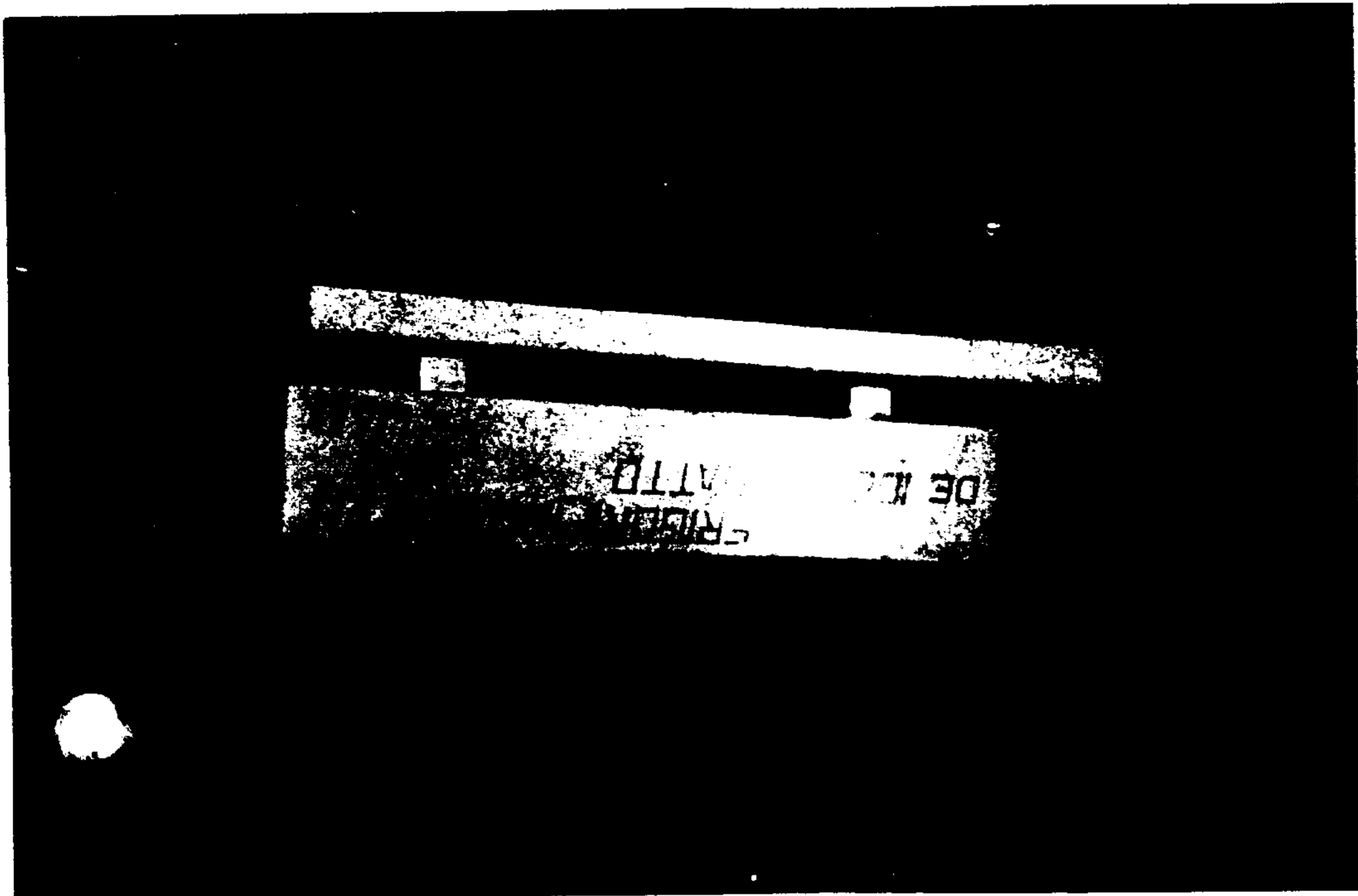

Fotos tiradas da Torre de S. Paulo e Prefeitura Municipal, em diferentes ângulos da Praça "SILVEIRA CAMPOS" - com monumento de "JOÃO RIBBEIRO DE BARROS" grande herdado suauense.

As Comissões de:

I) Constituição e Justiça;

II) Transportes e Comunicações
(artigo 33, III, da "IX CRI").

07/ agosto 1998

PAULO KOBAYASHI Presidente

DEPARTAMENTO DE COMISSÕES
PROTOCOLO

ENTRADA EM 10/08/98

CRQJ

Assinatura

COMISSÃO DE CONSTITUIÇÃO E JUSTIÇA

ENTRADA
EM 10/08/98

Secretário de Comissão

COMISSÃO DE CONSTITUIÇÃO E JUSTIÇA

DISTRIBUIÇÃO

ao Senhor Dep. Xenil de Melo

com prazo para devolução dentro de 10 dias

19/08/98

Presidente

JUNTADA

Segue juntada DDI: GAT

parecer do Relator - C. e J.

com 02 ... aradas a

partir de 62

S. C. 02/09/98

Comissão



ASSEMBLÉIA LEGISLATIVA DO ESTADO DE SÃO PAULO
DEPARTAMENTO DE DOCUMENTAÇÃO E INFORMAÇÃO
DIVISÃO DE PESQUISA JURÍDICA

Av. Pedro Álvares Cabral, s/nº - Ibirapuera - CEP: 04097-900 - São Paulo - SP

Fone: 886-6814 / 886-6817 / 886-6818 - FAX: 884-4945

São Paulo, 26 de agosto de 1998

Sr. Assessor Técnico Legislativo
Dr.

Projeto de Lei Nº 356-98	ESTUDO Nº
-----------------------------	-----------

Deputado: Sylvio Martini

Parecer: E.C.f. - Deputado Ferreira Neto

Assunto: Dá a denominação de "Ides Baptista Gatto" ao trevo de acesso à cidade de Jauú, no Km 299,10 da SP-304, naquele município.

Legislação:

Fontes de Pesquisa: Arquivos DDI

DER - Eng.º Nitor - fone 230.1589

Conclusão: Segundo nossas fontes de pesquisa, o trevo de acesso à cidade de Jauú, no Km 299,10 da SP-304, naquele município, não possui denominação patronímica
SK

Verificação de Projeto de Lei: não há outro P.L.