

**PROTOCOLO**

**REGISTRO GERAL LEGISL.**

8179 de 19/10/1997

Anexo c/ 30 folhas

Ass. \_\_\_\_\_

**Publique - se Inclua-se em**  
**peça por CINCO, sessões**  
 18/1 SET 1997

**PAULO KOBAYASHI - Presidente**

Projeto de Lei nº <sup>550</sup>, de 1997

Transforma em Estância Turística o Município de Rifaina.

A Assembléia Legislativa do Estado de São Paulo decreta:

**Artigo 1º** - É transformada em Estância Turística o Município de Rifaina.

**Artigo 2º** - Esta Lei entrará em vigor na data de sua publicação.

Fis. nº 01

RGL

8179/97

Protocolo Legislativo

### JUSTIFICATIVA

Conhecido pelos bandeirantes e sertanistas desde meados do século XVI, o território rifainense só foi povoado a partir da abertura da Estrada de Goiás e de um outro caminho rumo ao Julgado do Desemboque. A ocupação efetiva foi demorada, em consequência das constantes investidas de seus primitivos habitantes, índios caiapós, os quais dominavam vasta área do nordeste paulista, sul de Minas e do Triângulo Mineiro. Da passagem para o Desemboque (Freguesia e Julgado de Nossa Senhora do Desterro do Rio das Velhas), originou-se um porto, mais tarde fechado e depois reaberto pelos geralistas em 1823.

Na ocasião, os documentos já registram a denominação de Arrifana. A grafia foi se alterando de Arrifana para Rifana e, finalmente, Rifaina. O fator decisivo para a formação do primitivo arraial foi, sem dúvida, a construção de uma ponte nas vizinhanças de Jaguará, ligando os municípios de Franca e Desemboque.

Idealizada por Manoel Pereira Cassiano, um grupo de sitiante escolheu um lugar nas vizinhanças do Rio Grande e doou o patrimônio para a Diocese de São Paulo, dando origem ao arraial de Santo Antonio do Cervo, devido a uma fazenda com o mesmo nome, em 20 de janeiro de 1862. Foram, portanto, fundadores de Rifaina: Antonio de Paula Silva Leão, José Francisco da Silveira, José Joaquim Gomes Branquinho e Manoel Pereira Cassiano. Pela Lei nº 58, de 15 de abril de 1873, foi elevada à categoria de freguesia, com a denominação de Santo Antonio de Rifaina, deixando de pertencer a Franca, sendo incorporada ao município de Santa Rita do Paraíso (Igarapava).

Recebeu grande impulso em seu comércio e indústria oleira, a partir de 5 de março de 1888, quando chegou ali o trem da Companhia Mogiana de Estradas de Ferro. Pela Lei nº 1829, de 21 de dezembro de 1921, seu nome foi simplificado para Rifaina, sendo incorporada ao município de Pedregulho.

Rifaina, que significa "Caminho do Porto do Rio", foi elevada à categoria de Município pela Lei nº 233, de 24 de dezembro de 1948, e conta hoje com 3.250 habitantes. Localizada a nordeste do Estado, pertence à micro-região do planalto de Franca, possuindo uma área total de 158 Km². O município limita-se ao norte e a leste com os municípios de Sacramento e Conquista em Minas Gerais; e ao sul e a oeste com os municípios de Pedregulho e Igarapava. O clima predominante é o tropical, com médias térmicas anuais entre 19°C e 28°C. Os principais rios que banham o município são: Rio Grande, Córrego do Boqueirão, Córrego do Cervo, Ribeirão do Bom Jesus e o Córrego das Posses ou Lajeado.

ENTREGUE A MESA EM:  
 17 SET 17 08 55 020672

O tranquilo Rio Grande divide os Estados de São Paulo e Minas Gerais e, com a construção, na década de 60, da Hidroelétrica de Jaguará, o município passou por uma grande transformação pois, formou-se no local um lago artificial com praias em toda a sua volta. O potencial turístico desse lago atrai, nos finais de semana, cerca de 6500 turistas, em temporada que dura 10 meses por ano, vindos de Ribeirão Preto, Franca, Batatais, Ituverava, Igarapava, Barretos, Uberaba, Uberlândia, Araxá, Sacramento, etc. Dentre as inúmeras atividades de lazer que o local proporciona está a prática de esportes náuticos como sky, jet-sky, veleiros, pedalinhas e lanchas e vários restaurantes e bares.

O município possui também vários hotéis como o Hotel Pousada da Fronteira, Brasil Tour Hotel, Spa Espelho d'Água, com todas as acomodações necessárias. Às margens do lago de Jaguará encontra-se o Clube Hotel-Águas do Vale Náutico, um empreendimento turístico de alto nível, em local de beleza privilegiada. O Clube conta com 2 restaurantes, 2 lanchonetes, 8 piscinas sendo 4 de águas quentes, quadras poliesportivas, um playground, praia artificial, guarda-barcos, etc... dentro desse complexo está sendo construído um parque aquático.

Rifaina, hoje, é reconhecida por sua beleza e clima agradável por todo o Estado, possuindo toda infra-estrutura necessária para atender seus visitantes.

A elevação do município em Estância Turística é uma decisão que não pode ser mais adiada. Para tanto, esperamos contar com o irrestrito apoio de nossos nobres pares nesta Casa de Leis.

Sala das Sessões, em

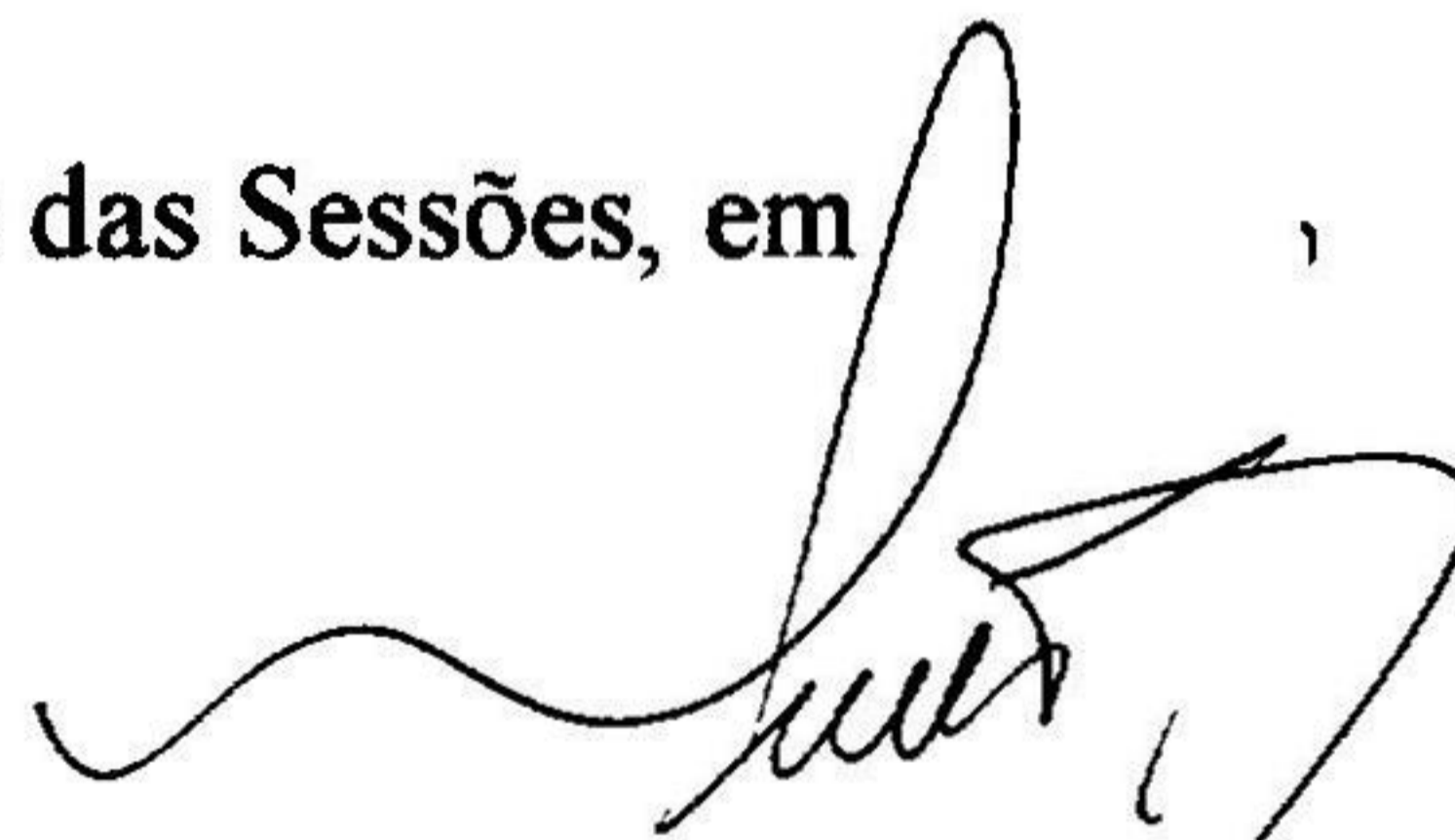

Deputado ROBERTO ENGLER

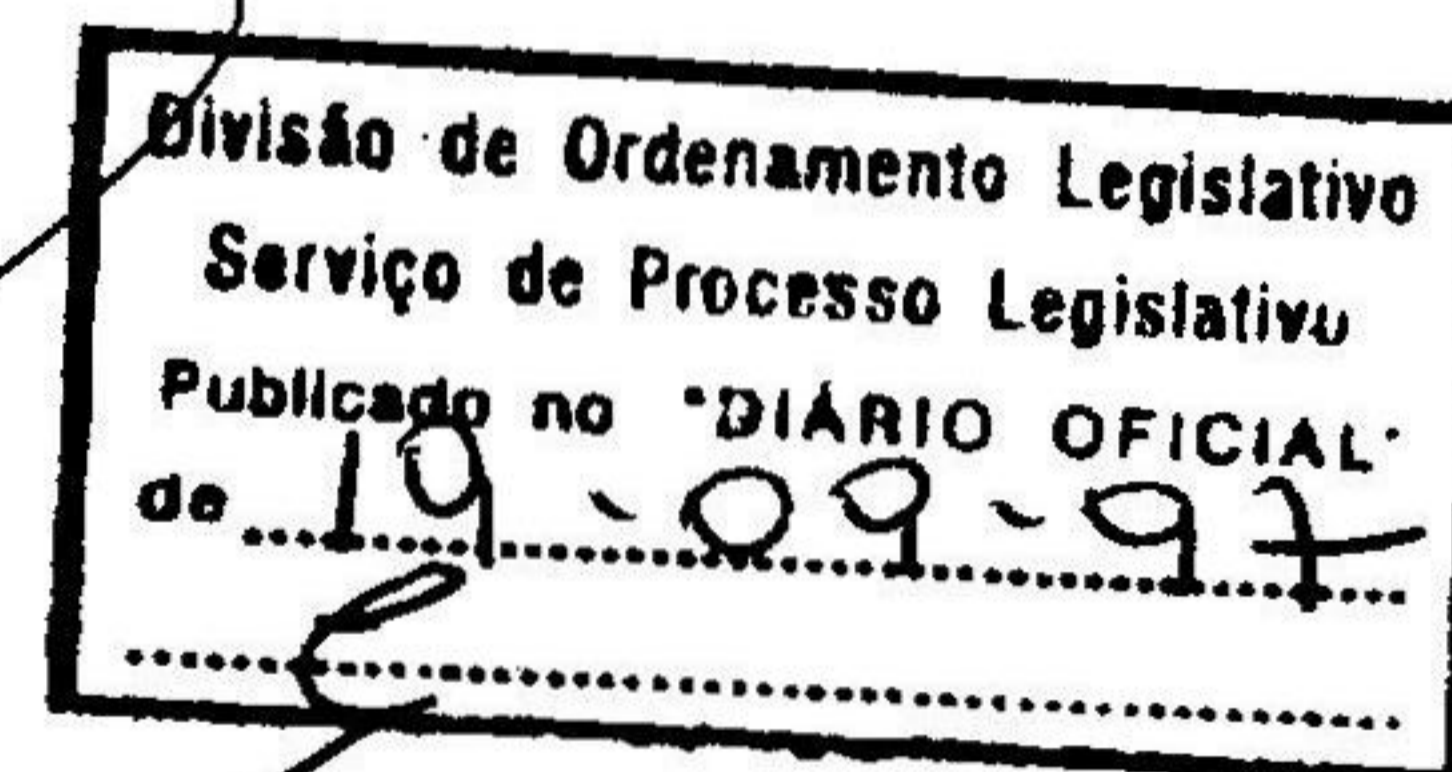
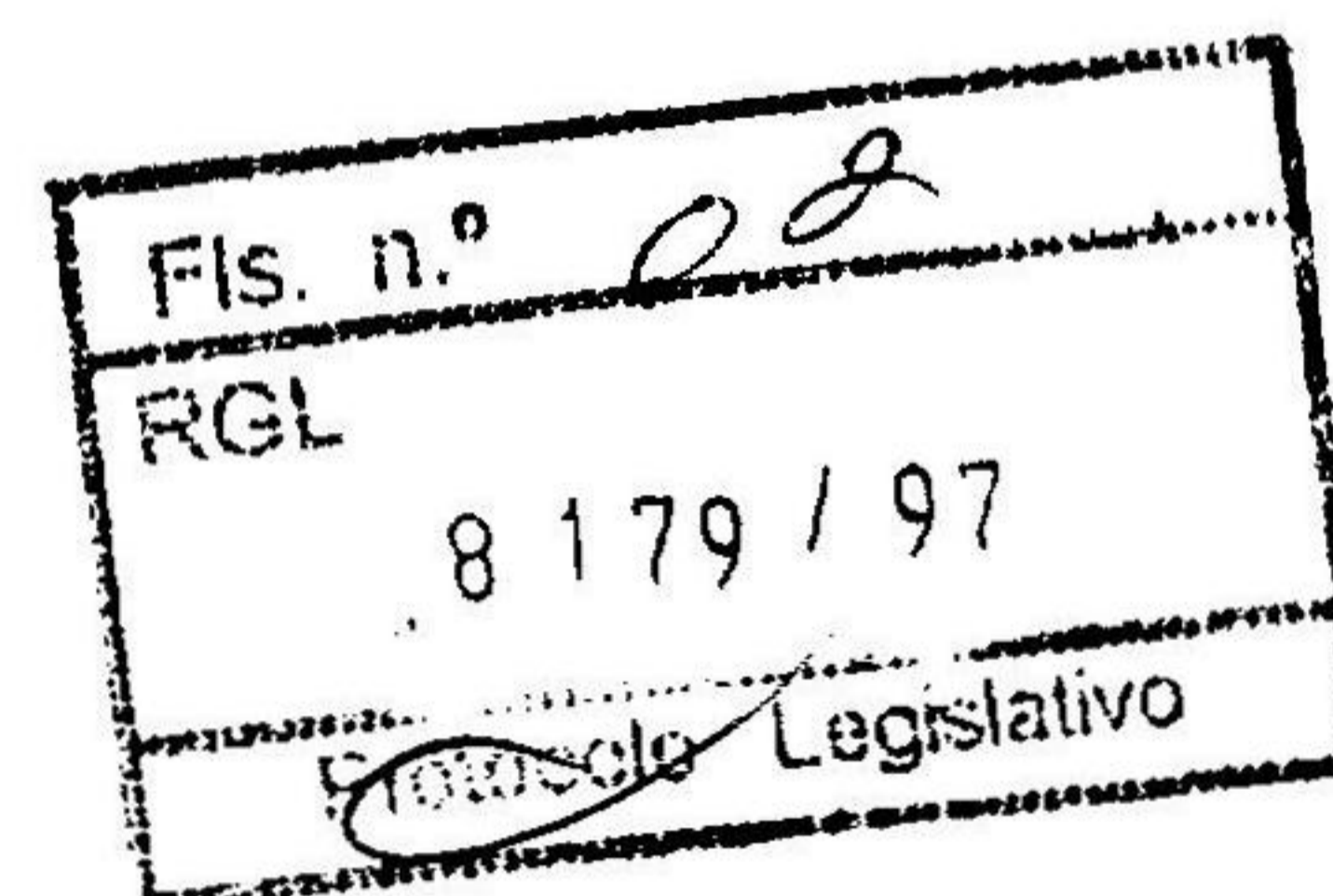

Serviço de Suporte e Conferência  
Esta proposição contém  
1 assinatura  
SSC, 18 / 9 / 1997  
Conferente



# Prefeitura Municipal de Rifaina

ESTADO DE SÃO PAULO

## INFORMAÇÕES GERAIS

Fis. n.º	03
RGL	
	8 179 / 97
Protocolo	Legisl

Município: Rifaina

UF: SP

Distância da Capital: 464 km

Área do Município: 158 km<sup>2</sup>

População do Município: 3.250

Municípios Vizinhos: Pedregulho-SP, Igarapava-SP, Sacramento-MG, Conquista-MG

Clima: Quente

Temperatura média Anual: 29°

Atividades Turísticas: Turismo Cultural, Turismo de sol e praia, Turismo náutico, Turismo rural

### GESTÃO TURÍSTICA

Endereço da Prefeitura Municipal: Rua Barão de Rifaina, 251, CEP 14490-000, Fone: (016) 735 1222, FAX 735 1295.

Nome do Prefeito: Dinaldo Lourenço

Departamento Municipal de Turismo: Rua Barão de Rifaina, 251, CEP 14490-000, Fone: (016) 735 1222, FAX 735 1295.

Diretor de Departamento: Fernando Augusto Morenghi Rodrigues

### INFRA-ESTRUTURA DE APOIO TURÍSTICO

Energia Elétrica: CPFL

Água e esgoto: SABESP

Coleta de Lixo: Prefeitura Municipal

Serviço de Comunicação: Telefonia, DDD, Celular, Correios, Radio.

Serviço de Transporte: ônibus

Serviço de Saúde: Pronto de Socorro e Posto de Saúde

Serviço de segurança: Policia Militar, Polícia Civil

Acesso ao Município: Rodovia Estadual e Municipal pavimentadas

### EQUIPAMENTOS E SERVIÇOS TURÍSTICOS

Hotéis: Hotel Náutico Clube Águas do Vale, Hotel Brasil Tur Praia Branca, Hotel Pousa da Fronteira

Pousadas: Pousada Palace, Pousada Morada Nova, Pousada Rio Grande.

Pensão: Pensão Miramar

Rua Barão de Rifaina, 251 - Telefones: (016) 735-1222 - 735-1200 - FAX: (016) 735-1295  
CEP 14490-000 - Rifaina - SP



# Prefeitura Municipal de Rifaina

ESTADO DE SÃO PAULO

Fis. n.º 04
RGL
8 179 / 97
Protocolo Legis

## **SERVIÇO DE ALIMENTAÇÃO:**

Restaurantes, Lanchonetes, Sorveterias, Bares, Quiosques

## **LAZER:**

Ginásio de desporto, Estádio, Clube, Discoteque e danceteria, Teatro de arena, Praia Artificial

## **POTENCIAIS TURÍSTICOS:**

Praia, Rios, Lagos, Quedas d'águas, Montanhas, Grutas e cavernas, Parque ecológico da flora e fauna, ilhas.

## **TRADIÇÕES CULTURAIS:**

Artesanato, Religiosas, Folclóricas.

## **EVENTOS:**

Copa de Futsal, Carnaval de Praia, Domingo na Praça, Festa Junina (Sto Antônio), Festa do Leite e Festa do Peão, Travessia a nado de águas abertas, Abertura do Verão, Copa de Volei de Praia, Esportes Náuticos, Aniversário da Cidade, Reveillion.

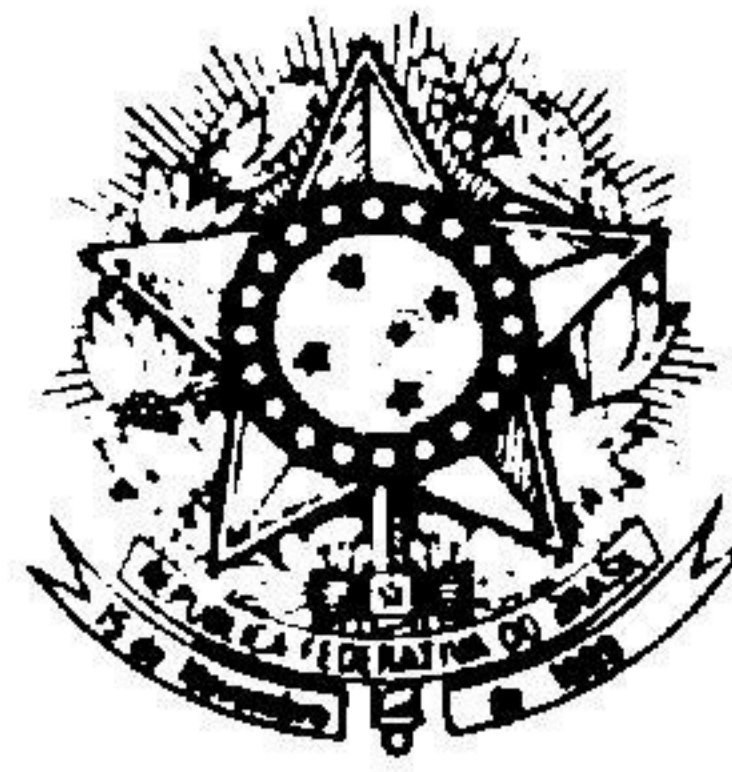

Fls. n.º	05
RGL	8 179 / 97
Proteção Legislativo	

**MINISTÉRIO DA INDÚSTRIA, DO COMÉRCIO E DO TURISMO  
INSTITUTO BRASILEIRO DE TURISMO-EMBRATUR  
PROGRAMA NACIONAL DE MUNICIPALIZAÇÃO DO TURISMO-PNMT**

O Ministério da Indústria, do Comércio e do Turismo, representado pelo Instituto Brasileiro de Turismo - EMBRATUR, outorga o *Selo de Município com Potencial Turístico* ao município de

***RIFAINA - SP***

  
Ministra de Estado da Indústria,  
do Comércio e do Turismo

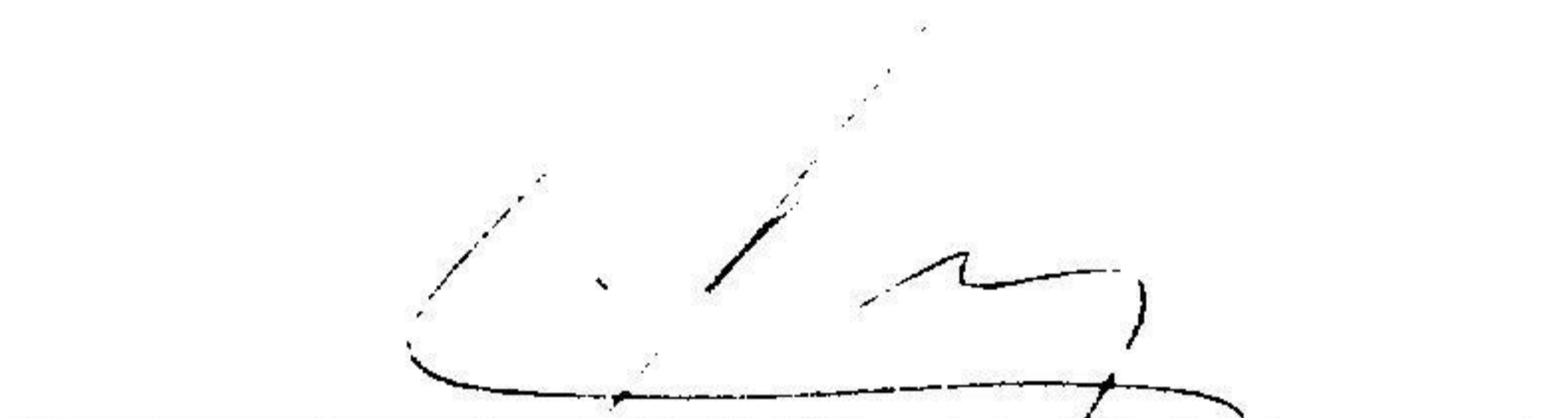
  
Presidente  
Instituto Brasileiro de Turismo  
EMBRATUR



BRASÍLIA, 7 DE MARÇO DE 1996.





# Prefeitura Municipal de Rifaina

ESTADO DE SÃO PAULO

PM. n.º	06
RGL.	
	8 179 / 97
Protocolo Legislativo	

## VISTA PARCIAL DA CIDADE

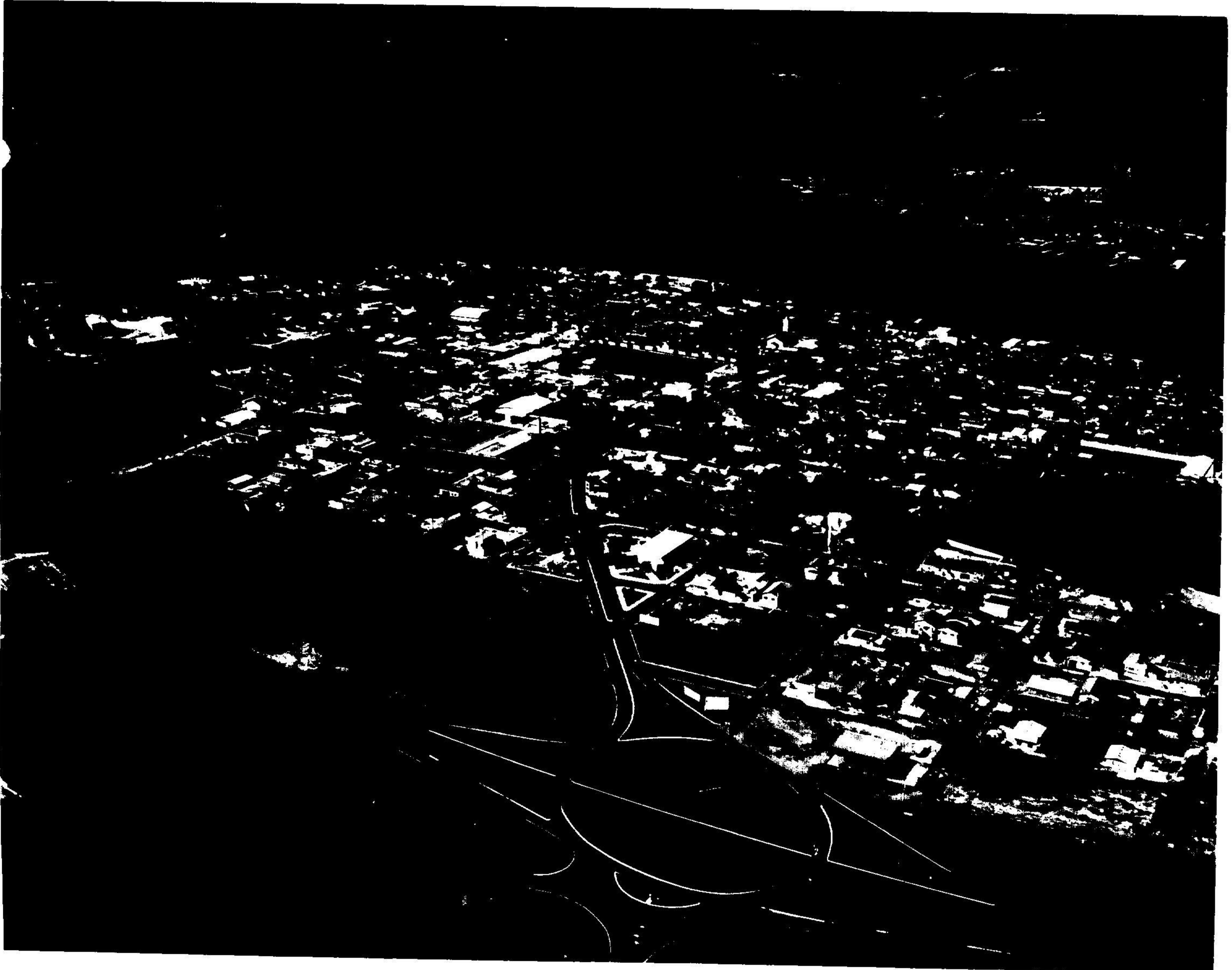

Rua Barão de Rifaina, 251 - Telefones: (016) 735-1222 - 735-1200 - FAX: (016) 735-1295  
CEP 14490-000 - Rifaina - SP

PMS. n.º 20  
 8 179 / 97  
 Protocolo 1

# Pousada da Fronteira

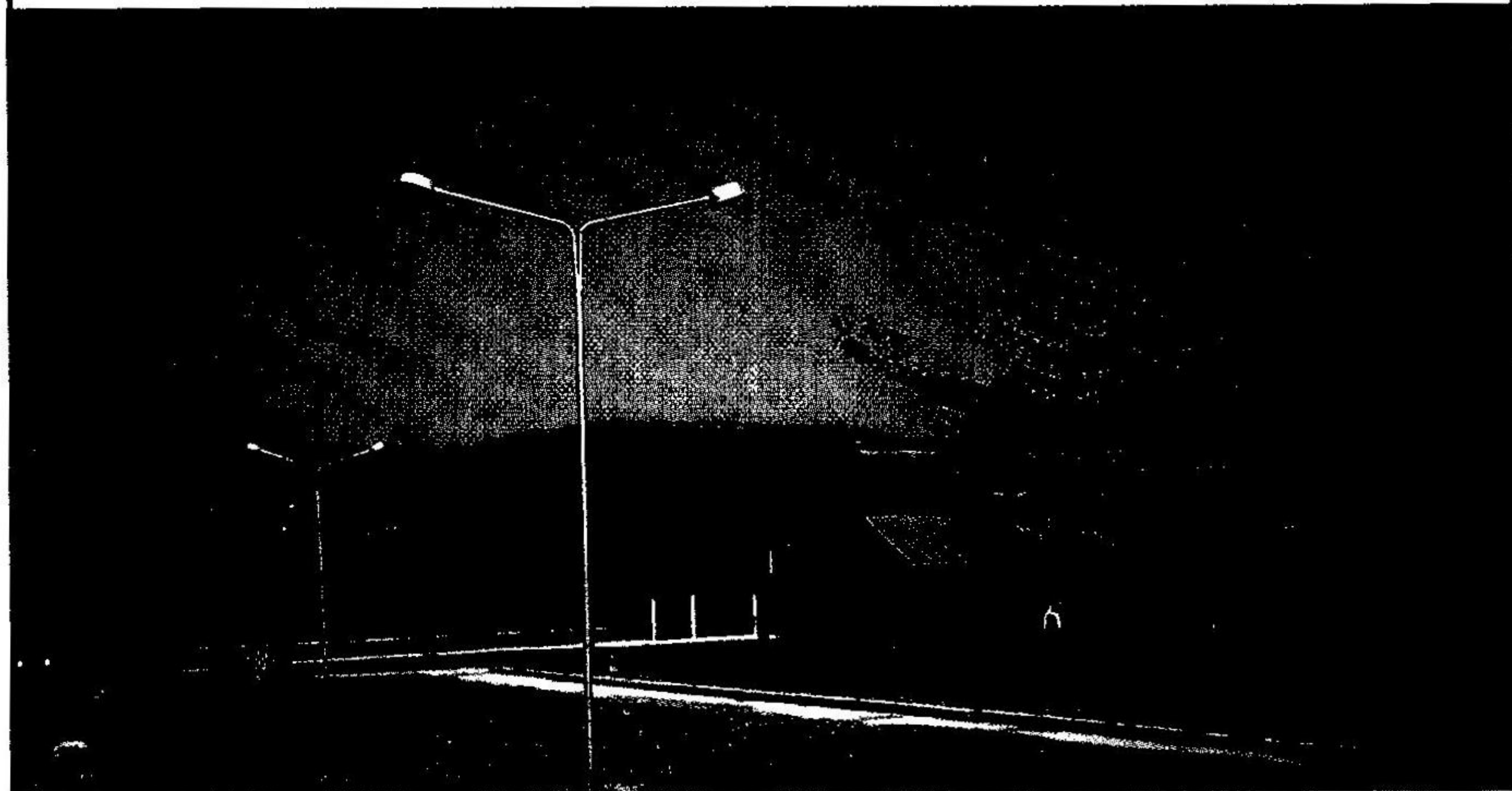

Apartamentos com frigo-bar e aquecimento central, chalés com sala, quarto, frigo-bar e tv. Piscina, sauna, quadra poli- esportiva. Trilha na mata, praia exclusiva, barco, jogos e lareira.



Possibilidade de pesca na represa (tucunaré) e no Rio Grande (dourado, surubim e outros).

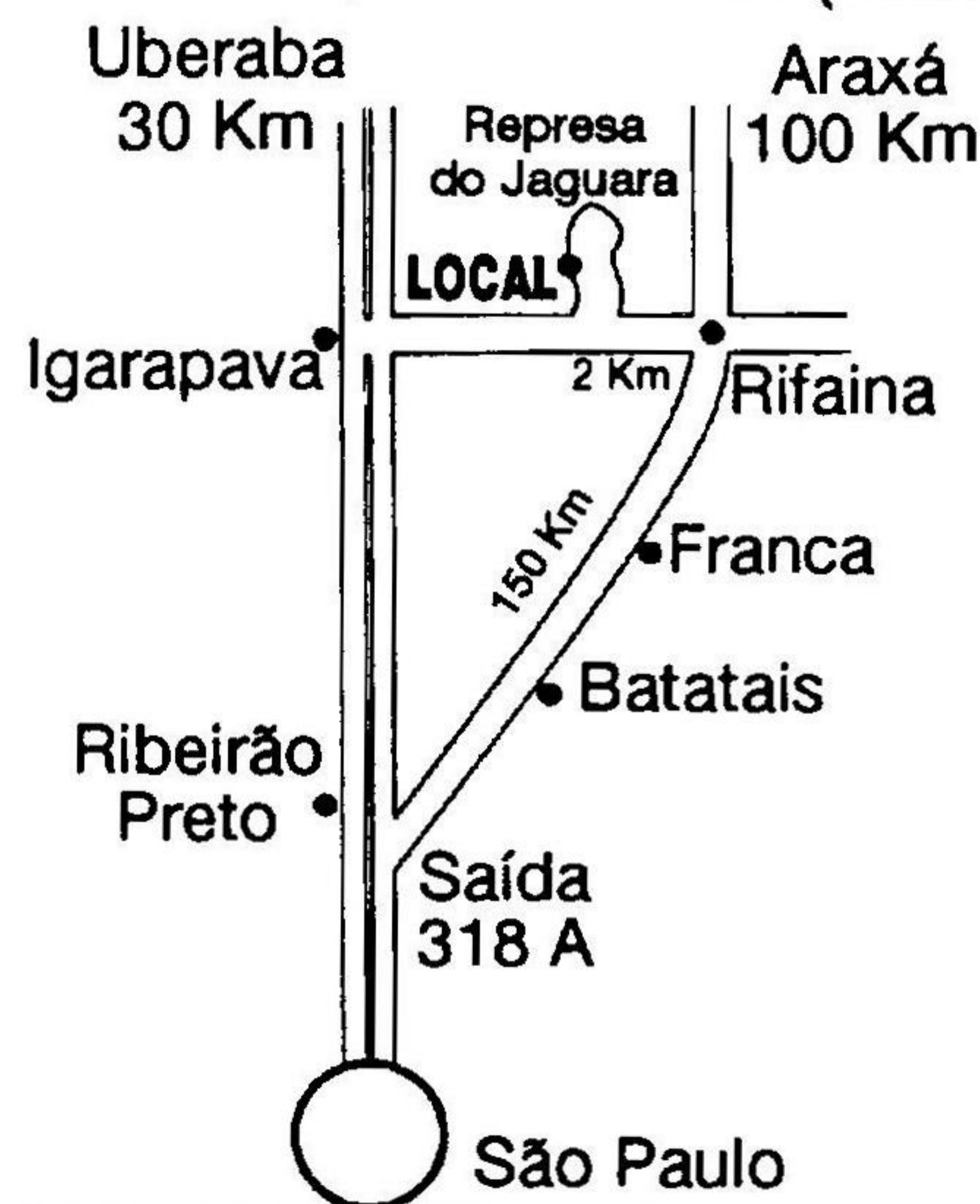

A pousada fica a nordeste do Estado de São Paulo, na divisa com M.G., a 470 Km de São Paulo pela Rod. Anhanguera até Ribeirão Preto e Rod. Cândido Portinari, até Rifaina.

**Pousada da Fronteira**  
**Rifaina - São Paulo**  
**Reservas pelo telefone :**  
**(016) 735 1327**



As Comissões de:

i) Constituição e Justiça

ii) Esportes e Turismo

29 de Setembro de 1997

PAULO KOBAYASHI - Presidente

DEPARTAMENTO F

NOTA

ENTRADA EM 01/10/97

0001

COMISSÃO DE CONSTITUIÇÃO E JUSTIÇA

ENTRADA  
EM 01/10/97

Secretário de Comissão

COMISSÃO DE CONSTITUIÇÃO E JUSTIÇA

DISTRIBUIÇÃO

Assunto: Proj. L. da Silva

com prazo para distribuição de 10 dias

07/10/97

Presidente

JUNTADA

Segue Proj. L. da Silva

Relator pl. Sen. enc. A. D. A. D. E.

com 01 fls numeradas a partir

de 32

S. C. 10/10/97

SECRETÁRIO DE COMISSÃO

Arquive-se nos termos do Art. 174  
da 1ª CRI. Publique-se este  
Despacho.  
23/10/1997  
WANDERLEI M. COSTA

Divisão de Ordenamento Legislativo  
Serviço de Processo Legislativo  
Publicado no "DIÁRIO OFICIAL"  
de 23/10/97

Edmir  
23/10/97  
12:25