



LUIZ AZEVEDO  
DEPUTADO

PROTOCOLO

REGISTRO GERAL LEGISL.

3485 de 21 106 11991

Atuado c/ 03

fólias

Ass.

Ca

PROJETO DE RESOLUÇÃO

nº 27, de 1991

03 (três) sessões  
20 06 91

Institui o sistema de coleta seletiva de resíduos sólidos recicláveis nas dependências do Palácio 9 de Julho.

A ASSEMBLÉIA LEGISLATIVA DO ESTADO DE SÃO PAULO RESOLVE:

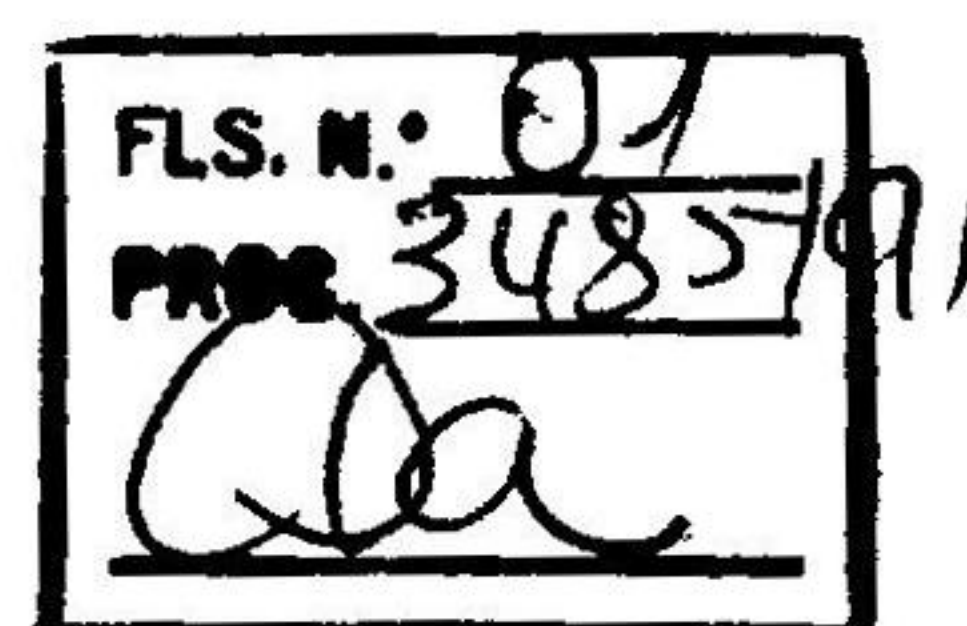

Art. 1º Fica instituído, nas dependências do Palácio 9 de Julho o sistema de coleta de resíduos sólidos recicláveis, nos termos desta Resolução.

Art. 2º Todo papel e papelão, exceto higiênico e guardanapo, presente no lixo produzido, será separado em recipientes próprios, para posterior coleta, acondicionamento em depósito interno e destinação final.

Art. 3º A Mesa da Assembleia, no prazo de 30 (trinta) dias, regulamentará a presente Resolução, sendo-lhe facultado manter convênio com a Secretaria de Serviços e Obras do Município de São Paulo, para a implantação e execução do sistema de coleta seletiva de que trata esta Resolução.

Art. 4º As despesas decorrentes da execução da presente Resolução correrão por conta de dotação orçamentária própria, suplementada se necessário.

ENTREGUE À MESA EM:

06272

19 JUL 1991





LUIZ AZEVEDO  
DEPUTADO

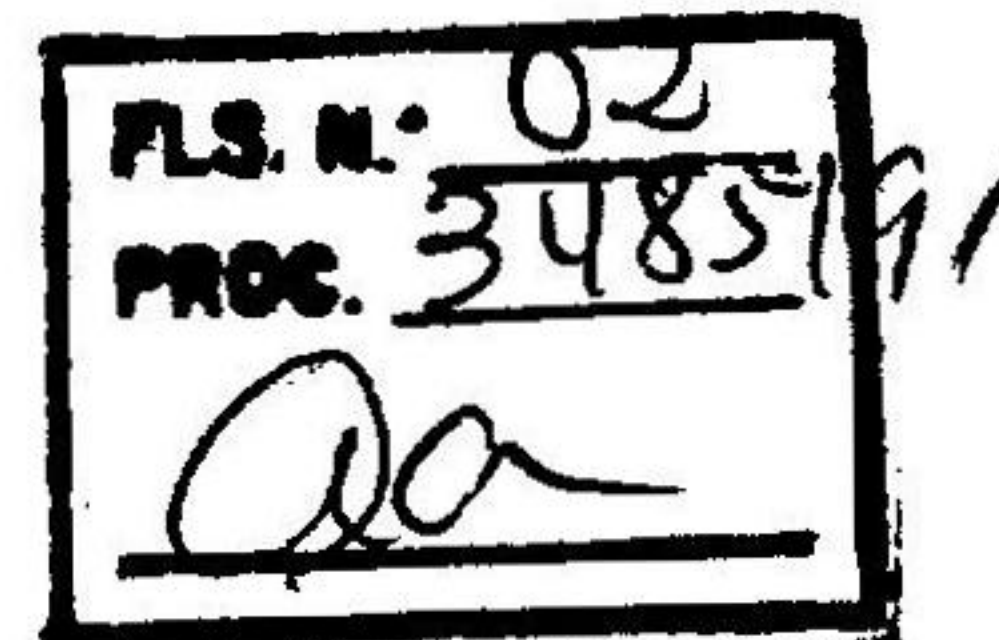

Art. 5º Esta Resolução entra em vigor a partir da data de sua publicação, revogadas as disposições em contrário.

Sala das sessões, em 19 de junho de 1991

Divisão de Ordenamento Legislativo

Est. P. 11.000.000

S. 2016/91

Unidade de Ação

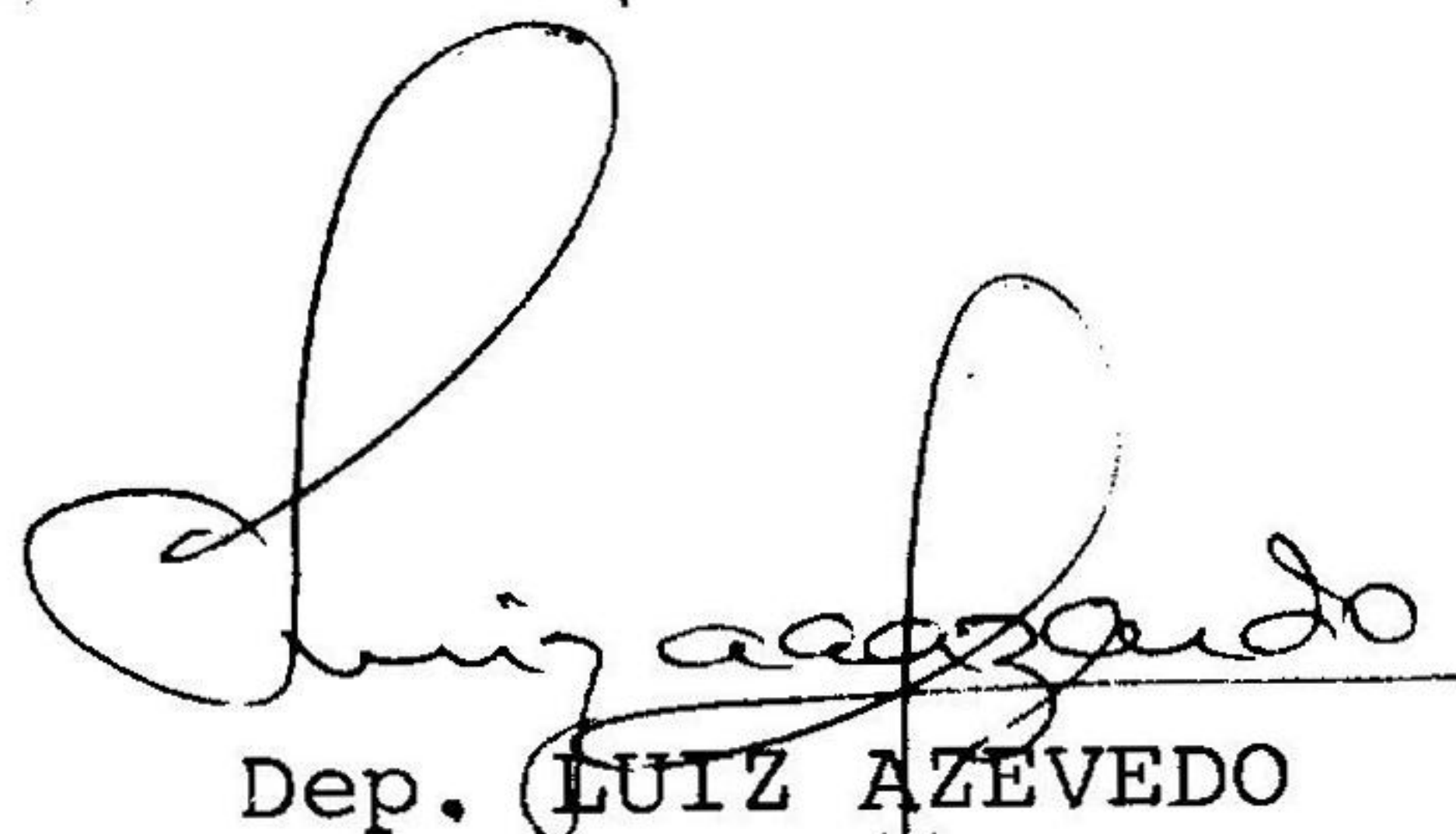
  
Dep. LUIZ AZEVEDO

J U S T I F I C A T I V A

Em razão da quantidade e da qualidade de papéis encontrados na produção interna de resíduos na Assembleia Legislativa, torna-se conveniente e oportuna a implantação de um sistema de coleta seletiva, visando a reciclagem do papel e, portanto, o reaproveitamento do mesmo.

Considerando os graves e notórios problemas que envolvem a questão do lixo na Cidade de São Paulo, a experiência ora proposta tem grande valor educativo à população, pois envolverá deputados e funcionários da Assembleia Legislativa, num trabalho exemplar em todos os seus aspectos: 1) a coleta seletiva facilita a coleta regular do lixo e, consequentemente, a limpeza da Cidade; 2) a reciclagem do papel evita a derrubada de árvores e, em certa medida, a degradação do meio ambiente; 3) o produto da coleta seletiva pode ser revertido em melhorias ao local de trabalho ou moradia e o custo inicial da coleta é baixo.

Sendo como se nota, matéria de grande e inquestionável interesse para a melhoria da qualidade de vida em nossa Cidade, contamos com o endosso dos demais senhores Deputados para a aprovação desta proposição.

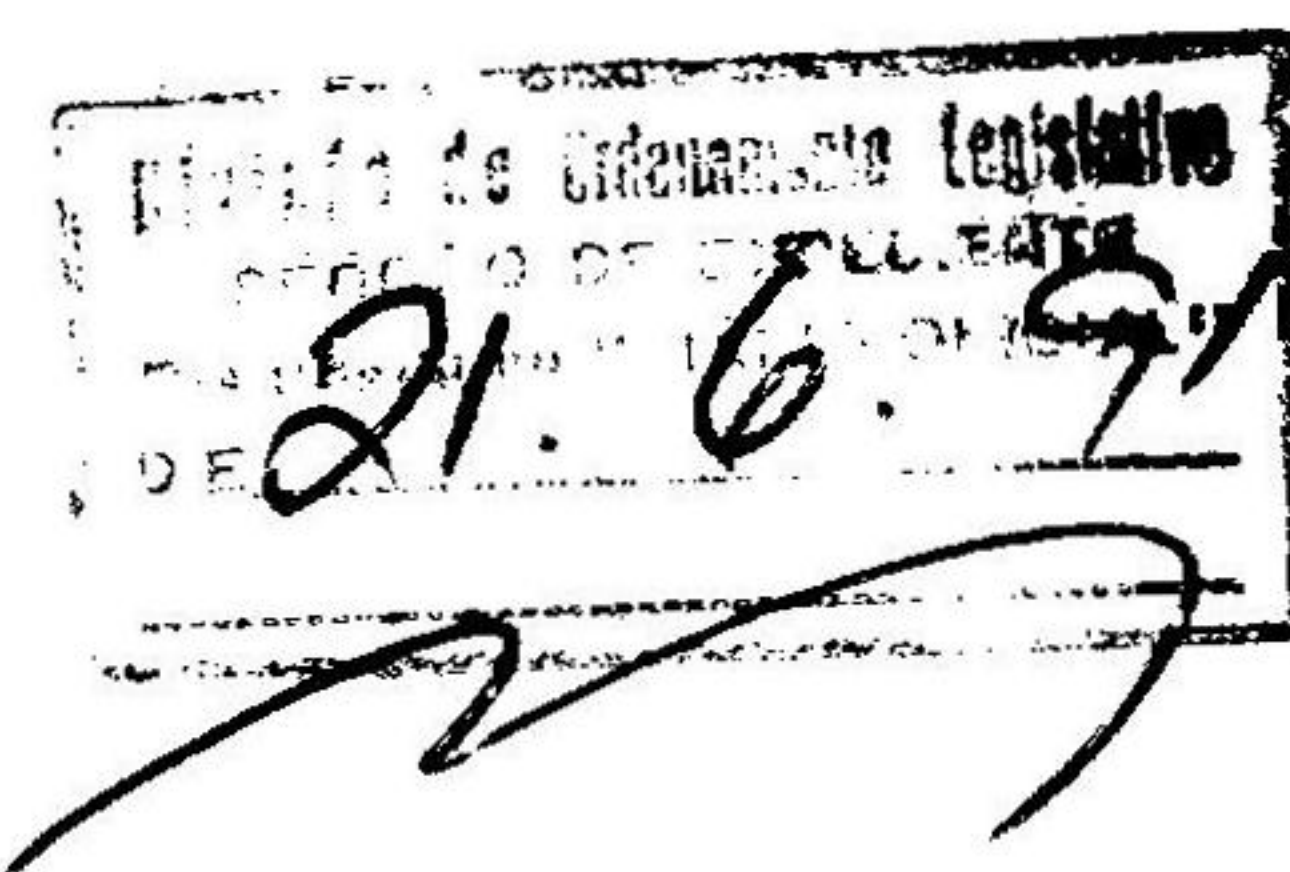



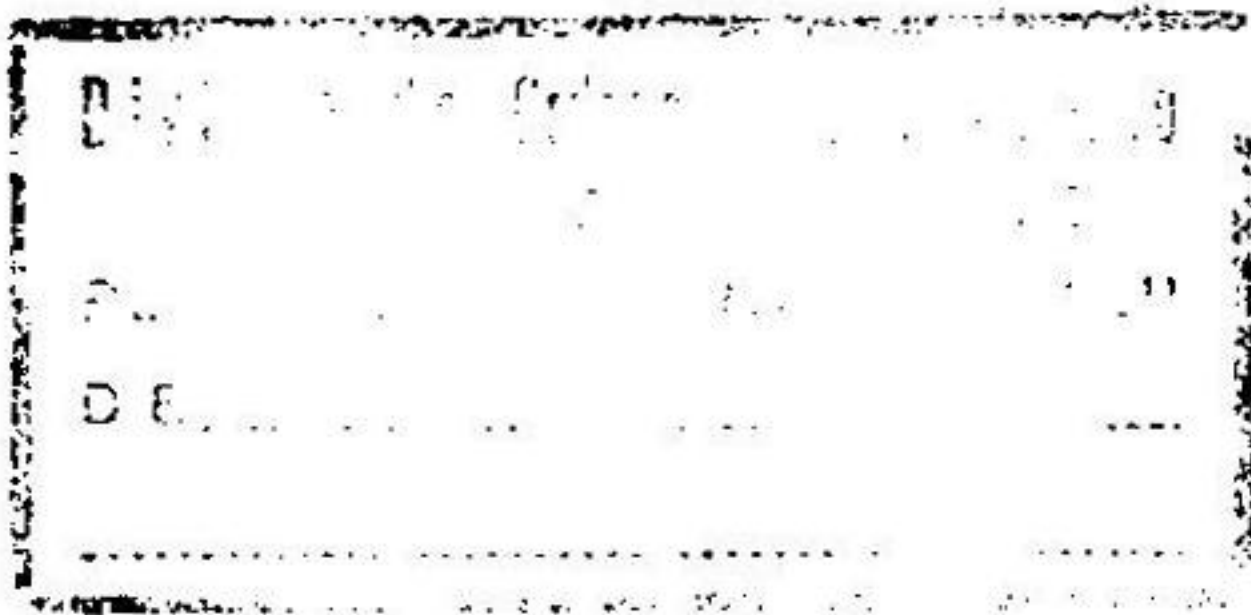

Nos termos do ITEM 3, Parágrafo único do artigo 152 da VI  
consolidação do Regimento Interno, a presente proposição esteve em  
pauta nos dias correspondentes às 130ª a 138ª Sessões  
Ord (24-28 de 6 de 91), não tendo  
recebido \_\_\_\_\_ substitutivos.  
que seguem justificados às fls. de n.ºs \_\_\_\_\_ a \_\_\_\_\_.

D. O. L. 10 / Julho / 91

A:  
1) Comissão de Constituição e Justiça;  
II) Mesa;  
III) Comissão de Finanças e Orçamentos.  
10/1 julho/1991  
CARLOS AMADOR DE FÁRIA - Presidente

EXPEDIENTE DAS COMISSÕES  
ENTRADA

EM 02/07/91

OCB

COMISSÃO DE CONSTITUIÇÃO E JUSTIÇA

ENTRADA

EM 2/07/91

ORQ

COMISSÃO DE CONSTITUIÇÃO E JUSTIÇA  
DISTRIBUIÇÃO

ao Senhor Dep. Ricardo L. H.保利  
com prazo para devolução dentro de 10 dias  
08 / 08 / 91

Presidente

JUNTADA

Segue juntado parecer do  
relator

com 2 fls. numeradas a partir  
de 3

S.C. 17 / 9 / 91

SECRETÁRIO DE COMISSÃO